

BARRAGEM PEDREIRA



PARTE VI – MEIO SÓCIO

JUNHO|2019

Período: janeiro a abril de 2019



www.daeepedreiraeduaspontes.com.br



PEDREIRA E CAMPINAS – SÃO PAULO

BARRAGEM PEDREIRA



ANEXO XVII Programa de Comunicação e Interação Social

JUNHO|2019

Período: janeiro a abril de 2019



www.daeepedreiraeduaspontes.com.br



PEDREIRA E CAMPINAS – SÃO PAULO

RELATÓRIO DE ANDAMENTO DOS PROGRAMAS AMBIENTAIS BARRAGEM PEDREIRA

1º Relatório Quadrimestral do Programa de Comunicação e Interação Social

0322-01-AS-RQS-0001-R00-PCIS

Contrato: N° 2018/11/00032.2

**Janeiro a Abril
2019**

SUMÁRIO

1.	INTRODUÇÃO	7
2.	CONDICIONANTES DA LICENÇA DE INSTALAÇÃO	8
3.	ESTRUTURA ORGANIZACIONAL	9
3.1	EQUIPE TÉCNICA.....	9
4.	PROGRAMA DE COMUNICAÇÃO E INTERAÇÃO SOCIAL	10
4.1	OBJETIVOS, METAS E INDICADORES	10
4.2	ATIVIDADES DESENVOLVIDAS NO PERÍODO	10
4.2.1	Atualização da Matriz Institucional	11
4.2.2	Articulação Institucional.....	11
4.2.3	Difusão de Informações	21
4.2.4	Pesquisa de Percepção	28
4.2.5	Planos de Gerenciamento de Crise	33
5.	INDICADORES AMBIENTAIS	35
6.	CRONOGRAMA	36
7.	ANEXOS	39

ÍNDICE DE FIGURAS

Figura 1 – Fluxograma de atendimento à comunidade.....	18
Figura 2 - Captura de tela de e-mail enviado aos órgãos competentes do município para informação de tráfego de equipamentos.....	23
Figura 3 Captura de tela de e-mail enviado ao setor de transporte e trânsito o município para informar sobre tráfego de equipamentos em Pedreira.....	24
Figura 4 – Regiões mapeadas para distribuição do Boletim 02	25
Figura 5 - Site do empreendimento Barragem Pedreira e Duas Pontes	27
Figura 6 – Captura de tela mostra imagem do vídeo em <i>cartoon</i> transmitido pelo site do empreendimento.	28
Figura 7 – Indicadores da Pesquisa de Percepção.....	33

ÍNDICE DE QUADROS

Quadro 1 – Equipe técnica.....	9
Quadro 2 – Avaliação dos objetivos, metas e indicadores.....	10
Quadro 3 – Atividades de articulação institucional.....	12
Quadro 4 – Ofícios de articulação institucional.....	15
Quadro 5 - Controle de atendimento no centro de comunicação - Barragem Pedreira.....	18
Quadro 6 - Controle de atendimentos referentes a vaga de emprego.....	21
Quadro 8 - Indicadores do Programa de Comunicação e Interação Social.....	35
Quadro 9 – Cronograma de atividades – parte 1.....	36
Quadro 10 – Cronograma de atividades – parte 2.....	37
Quadro 11 – Cronograma de atividades – parte 3.....	38

LISTA DE SIGLAS

ABNT – Associação Brasileira de Normas Técnicas

ADA - Área Diretamente Afetada

AID - Área de Influência Direta

ANA – Agência Nacional de Águas

ANM – Agência Nacional de Mineração

CA – Certificado de Aprovação

CECA - Comissão Estadual de Controle Ambiental

CETESB – Companhia Ambiental do Estado de São Paulo

CBRN– Coordenadoria da Biodiversidade e Recursos Naturais

CONAMA - Conselho Nacional do Meio Ambiente

DAEE - Departamento de Águas e Energia Elétrica

DEFAU – Departamento de Fauna da Secretaria de Meio Ambiente

EIA – Estudo de Impacto Ambiental

EPI – Equipamento de Proteção Individual

IBAMA – Instituto Brasileiro do Meio Ambiente e dos Recursos Naturais Renováveis

IGC – Instituto Geográfico e Cartográfico do Estado de São Paulo

NR – Norma Regulamentadora

PBA – Plano Básico Ambiental

PGA – Programa de Gestão Ambiental

PRAD – Programa de Recuperação de Áreas Degradadas

MMA – Ministério do Meio Ambiente

RIMA – Relatório de Impacto Ambiental

SMA – Secretaria do Estado de Meio Ambiente

APRESENTAÇÃO

O Consórcio BP OAS-CETENCO apresenta o **1º RELATÓRIO QUADRIMESTRAL DE ANDAMENTO AMBIENTAL** do Programa de Comunicação e Interação Social referente ao contrato de implantação da Barragem de Pedreira nas bacias hidrográficas dos rios Piracicaba, Capivari, Jundiaí – PCJ, nos municípios de Pedreira e Campinas conforme elementos técnicos do Contrato: N° 2018/11/00032.2

São Paulo, 28 de abril de 2019.

1. INTRODUÇÃO

O presente relatório visa atender à exigência ambiental do Contrato: N° 2018/11/00032.2, cujo objetivo é a implantação da Barragem de Pedreira nas bacias hidrográficas dos rios Piracicaba, Capivari, Jundiá – PCJ, nos municípios de Pedreira e Campinas com eficácia e qualidade requeridas.

O escopo deste **Relatório Ambiental do Programa de Comunicação e Interação Social** está baseado nas atividades realizadas no período de **01 de janeiro a 30 de abril de 2019**. O programa teve início antes da implantação do empreendimento, visando mitigar eventuais impactos, como a criação de expectativas falsas na população do entorno.

Este programa contempla ações de comunicação sobre as ações de desapropriação, relocação e indenizações, o número de vagas a serem abertas e o perfil profissional exigido para contratação, as alterações temporárias no tráfego local, as questões relativas à segurança de barragens e qualidade das águas, entre outras demandas que forem sendo percebidas junto à comunidade.

2. CONDICIONANTES DA LICENÇA DE INSTALAÇÃO

A seguir apresenta-se os detalhamentos das condicionantes preconizadas na LI nº2557, referente ao programa e acompanhamento ambiental da Barragem Pedreira.

Item 1.1 - Comprovar a execução das ações de comunicação realizadas no âmbito do Programa de Comunicação e Interação Social (pelos meios de comunicação e reuniões), em especial dirigidas aos proprietários de atividades econômicas atingidas; e o funcionamento do Centro de Comunicação permanente para atendimento aos questionamentos, sugestões e eventuais críticas da população.

Item 2.4 - Comprovar nos relatórios quadrimestrais de acompanhamento do Programa de Comunicação e Interação Social: a divulgação e a manutenção de um canal de comunicação permanente com a população, visando minimizar eventuais problemas relacionados ao tráfego e sistema viário, incômodos gerados pelas obras; e informar sobre o número de vagas a serem abertas e o perfil profissional exigido para contratação; questões relativas à segurança da barragem e qualidade das águas. Contemplar a comunicação aos moradores, principalmente os de jusante, sobre a elevação do nível d'água a jusante após a primeira etapa de enchimento do reservatório quando a barragem começar a liberar a vazão regularizada.

3. ESTRUTURA ORGANIZACIONAL

3.1 Equipe Técnica

Nome	Finalidade	Função Exercida	Registro
Ricardo Prado Franzote	Coordenador de Meio Ambiente	Engenheiro Ambiental e Segurança do trabalho	CREA 5063104197
Felipe Moura M. Caldeira	Coordenação dos Programas Ambientais	Engenheiro Ambiental	CREA 5063313450
Cássia Nogueira	Comunicação Social	Comunicadora Social	MTB 42274/SP
Silvana Novaes	Responsabilidade Socioambiental	Analista Socioambiental	-
Patrícia Borges	Responsabilidade Socioambiental	Analista Socioambiental	CRESS 49202
Marco Antonio Fortunato	Responsabilidade Socioambiental	Pedagogo	-

Quadro 1 – Equipe técnica.

4. PROGRAMA DE COMUNICAÇÃO E INTERAÇÃO SOCIAL

4.1 Objetivos, Metas e Indicadores

A avaliação dos objetivos, metas e indicadores está sintetizado no Quadro 2 abaixo.

Objetivo	Meta	Indicador	Status
Interação Social com o desenvolvimento de processos de mobilização, articulação e participação das comunidades direta e/ou indiretamente afetadas sobre os aspectos referentes a implantação da barragem	Distribuir trimestralmente boletim informativo e educativo para todos os públicos, de forma a orientar a comunidade afetada, inclusive para evitar acidentes que possam acontecer por desinformação da comunidade, a respeito dos riscos durante a execução das obras.	Apresentação do material gráfico produzido, especificando a quantidade, frequência e destinação	Em andamento
	Manter o público-alvo identificado, informado sobre os aspectos relativos às obras, seus impactos e benefícios e sempre responder às solicitações e questionamento no máximo 72 horas úteis	Fichas de registros de ouvidoria e análises com as estatísticas das queixas e demandas	Em andamento
	Realizar reuniões junto ao Poder Público local e as lideranças e entidades comunitárias de interesse	Grau de satisfação dos participantes, em especial a comunidade afetada, em relação aos processos e instrumentos de comunicação, incluindo o acesso e disponibilização das informações sobre o Empreendimento	Em andamento

Quadro 2 – Avaliação dos objetivos, metas e indicadores.

4.2 Atividades Desenvolvidas no Período

No escopo das atividades do Programa de Comunicação e Interação Social desenvolvidas no período de janeiro a abril de 2019, identifica-se o desenvolvimento, estruturação,

manutenção e divulgação dos canais de comunicação entre o empreendimento e a sociedade local.

4.2.1 Atualização da Matriz Institucional

Durante o primeiro quadrimestre de 2019, foi dada continuidade à atualização da Matriz Institucional, documento que funciona como um banco de dados contendo os principais atores sociais que apresentam relação com o projeto (grupos de interesse). O documento foi estruturado desde o desenvolvimento do Estudo de Impacto Ambiental – EIA para facilitar as interlocuções com o empreendedor.

O programa tem a vocação de manter a população interessada informada e atualizada sobre a implantação do empreendimento como um todo. Para tanto, no desenvolvimento são planejadas, articuladas e realizadas reuniões com os diversos segmentos da população local: poder público, formadores de opinião, comunidades religiosas e associações, população residente no entorno da área operacional, população diretamente afetada e outros identificados na Matriz Institucional, de acordo com o surgimento de demandas relativas às obras.

Neste sentido, a Matriz Institucional vem sendo atualizada e recondicionada periodicamente com contatos de entidades governamentais, comunidade e autoridades do poder executivo municipal, sendo apresentada no **ANEXO 0322-01-AS-RQS-0001.01**.

4.2.2 Articulação Institucional

A atividade precursora da equipe de Comunicação e Interação Social da obra é a realização de contatos prévios com as comunidades envolvidas e as principais lideranças (prefeitos, vereadores, representantes de associações civis e sindicais, etc.) para agendamento de reuniões no município.

O principal objetivo dessas reuniões é informar quanto às características e fases da obra, bem como seus impactos e o que é feito para mitigação dos mesmos, além de efetivar o contato direto com o cidadão, esclarecendo e multiplicando informações sobre a importância do empreendimento.

No primeiro quadrimestre de 2019 foram desenvolvidas reuniões de articulação institucional com setores relevantes do município de Pedreira e Campinas, descritos no **Quadro 3** a seguir.

DATA	ATIVIDADE	LOCAL	EQUIPE TÉCNICA	STATUS
14/01/19	Reunião com a coordenadoria da Guarda Mirim de Pedreira	Sede da GM	Comunicação e Interação Social do Consórcio BP	Realizada
21/02/19	Reunião com a diretoria do Projeto SAMUCA	SAMUCA de Pedreira	Comunicação e Interação Social do Consórcio BP	Realizada
25/02/19	Reunião de comunicação; apresentação técnica do empreendimento	Associação Comercial de Pedreira, SP.	DAEE	Realizada
		Câmara de Vereadores de Pedreira		
		Loja Maçônica		
01/03/19	Reunião com a Secretária de Educação do município de Pedreira	Secretaria de Educação do Município de Pedreira	Comunicação e Interação Social do Consórcio BP	Realizada
25/03/19	Reunião com a Diretoria de Ensino Leste, em Campinas/SP	Diretoria de Ensino Leste Campinas/SP	Comunicação e Interação Social do Consórcio BP	Realizada
05/04/19	Reunião com Diretoria de Ensino de Mogi Mirim	Diretoria de Ensino de Mogi Mirim	Comunicação e Interação Social do Consórcio BP	Realizada
22/04/19	Reunião com a Secretaria Municipal de Desenvolvimento e Promoção Social	Secretaria de Desenvolvimento e Promoção Social	Comunicação e Interação Social do Consórcio BP	Realizada

Quadro 3 – Atividades de articulação institucional.

O **Anexo 0322-01-AS-RQS-0001.02** apresenta as listas de presença das atividades descritas.

As reuniões anteriormente descritas serviram para desencadear atividades na comunidade, relacionadas a cada grupo ou contato com quem foi feita a articulação institucional.

A reunião com a instituição SAMUCA, por exemplo, resultou em uma série de atividades de educação ambiental. Até o mês de maio de 2019, foram realizadas três palestras com um grupo total de 150 jovens.

Ao que tange as reuniões ocorridas na Prefeitura de Pedreira, na Câmara Municipal de Pedreira e na Loja Maçônica, serviram para aprofundar esclarecimentos da construção da Barragem Pedreira a um grande grupo de munícipes e lideranças e representantes do poder público local. As reuniões foram feitas pelo empreendedor logo após o embargo administrativo feito pela Prefeitura da cidade à obra da Barragem Pedreira.

As demais reuniões de articulação com dirigentes de educação estadual resultaram em ações pontuais de educação ambiental que estão sendo realizadas nas escolas locais. As

ações são detalhadas no relatório quadrimestral referente ao Programa de Educação Ambiental.

Os registros fotográficos das reuniões de articulação institucional são apresentados a seguir.



Foto 1 - Agentes sociais do Consórcio BP junto com a Coordenadora da Guarda Mirim de Pedreira. 14/01/19



Foto 2 - Equipe de comunicação e interação social do Consórcio BP em reunião com a diretoria do SAMUCA. 21/02/19



Foto 3 – Reunião com a coordenação pedagógica da Diretoria de Ensino Leste de Campinas – 05/04/19.



Foto 4 - Equipe de Comunicação e Interação Social se reúne Com a Secretária da Educação para alinhamento de ações – 01/03/2019.



Foto 5 - Equipe Social do Consórcio BP e diretor da Escola Estadual Dr. Silvio Aguiar Maya.



Foto 6 - Reunião realizada na Secretaria Municipal de Promoção Social de Pedreira, SP - 22/04/19.



Foto 7 - Reunião técnica de apresentação do projeto para membros da Maçonaria - (25/02/19).



Foto 8 - Reunião realizada na Câmara Municipal de Pedreirasobre o empreendimento- (25/02/19).

Foto 9 - Apresentação técnica institucional do empreendimento para o Prefeito de Pedreira, secretariado e convidados do município (25/02/19).

- **Protocolos de Ofícios aos Grupos de Interesse da Barragem Pedreira**

Dentro do desenvolvimento do trabalho de articulação institucional, o Consórcio BP-OAS/CETENCO encaminhou, junto às secretarias públicas do município, clubes de serviço e associações, proposta de planejamento de reuniões de comunicação e apresentação técnica das fases do empreendimento aos grupos de interesse.

As solicitações foram feitas por meio dos ofícios protocolados os quais estão relacionados no **Quadro 4** abaixo.

DATA	DOCUMENTO	DESTINATÁRIO
15/04/19	CBP – GC – 0044 – 2019	Mariângela Aparecida de Oliveira Rodrigues – Secretária Municipal de Educação de Pedreira, SP.

17/04/19	CBP – GC – 0046 – 2019	Ana Lúcia Nieri Goulart - Secretária Municipal de Saúde de Pedreira, SP.
17/04/19	CBP – CG – 0047 – 2019	Regina Navas Mogi Mirim Diretoria de Mogi Mirim
17/04/19	CBP – GC – 0048 – 2019	Alessandro Luis de Godoy - Secretária Municipal da Promoção Social, SP.
17/04/19	CBP – GC – 0049 – 2019	Padre César Domingues de Oliveira – Paróquia Sant'Ana.
22/04/19	CBP – GC – 0052 – 2019	Celso José Pagotti Júnior – Associação Comercia de Pedreira.
22/04/19	CBP – GC – 0053 – 2019	Presidente do COMDEMA (Conselho Municipal de Meio Ambiente)
22/04/19	CBP – GC – 0054 – 2019	Marco Betiol – Club Rotary de Pedreira

Quadro 4 – Ofícios de articulação institucional.

As solicitações foram encaminhadas no mês de abril deste ano e os ofícios podem ser apreciados na integra no **Anexo 0322-01-AS-RQS-0001.03**.

- **Centro Fixo de Comunicação e Interação Social**

O Centro de Comunicação e Interação Social está localizado desde junho de 2018 no centro do município de Pedreira/SP, na Rua Siqueira Campos, 131 – A, com horário de atendimento de segunda-feira a sexta-feira, das 9h às 17h.

O Centro tem papel fundamental para recebimento de currículos, esclarecimentos de dúvidas/reclamações, além da divulgação dos trabalhos do Programa de Comunicação e Interação Social.

Em março de 2019, um aparelho de televisão foi instalado para transmitir os vídeos institucionais do empreendimento e demais conteúdos com informações das Barragens Pedreira.

O Centro de Comunicação manteve a estrutura de telefone - (19) 3893-1042 e endereço eletrônico - atendimento.pedreira@consorciobarragens.com.br e demais formas de comunicação com a população, como um formulário padronizado para o registro de sugestões, reclamações, solicitações e elogios.

A seguir, é apresentado o registro fotográfico do local, do fluxo pessoas e da estrutura geral do espaço dedicado ao Centro de Comunicação:



Foto 10 - Agente Social durante acolhimento de dúvidas de morador no Centro de Comunicação e Interação Social (CCIS) - 11/02/2019.



Foto 11 - Moradores no Centro de Comunicação para solicitar informações e entregar currículos 11/02/2019.



Foto 12 – Moradora assiste vídeo sobre o empreendimento, no CCIS.



Foto 13 - Agente social esclarece dúvida de morador no CCIS.



Foto 14 – Registro de moradores durante entrega de currículo no CCIS de Pedreira.



Foto 15 – Frequentadores do Centro de Comunicação assistem vídeo sobre a construção das barragens Pedreira e Duas Pontes em transmissão no local.



Foto 16 – Vídeo institucional chama à atenção de moradores que passam pelo CCIS para entregar currículo.

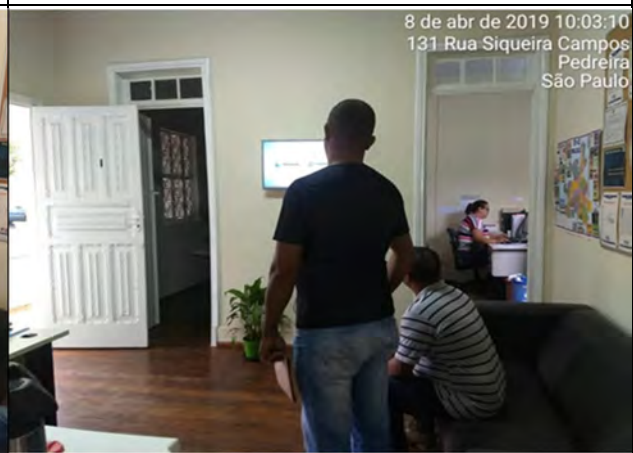

Foto 17 – Vídeo institucional faz parte da interação e difusão de informações com a comunidade.



Foto 18 – Morador pede informações sobre a barragem e assiste ao vídeo institucional do empreendimento.



Foto 19 – Vídeos institucionais despertam interesse da população que frequenta o CCIS.

- **Registros de Atendimento**

Todos os atendimentos, reclamações, dúvidas, solicitações e elogios realizados no Centro de Comunicação, via e-mail ou telefone, são registradas em formulários apresentados no **Anexo 0322-01-AS-RQS-0001.04** e obedecem ao fluxo apresentado a seguir:



Figura 1 – Fluxograma de atendimento à comunidade.

O **Quadro 5** apresenta o controle de atendimento de janeiro à abril de 2019

CONTROLE DE ATENDIMENTOS NO CENTRO DE COMUNICAÇÃO BARRAGEM PEDREIRA - JANEIRO A ABRIL de 2019	
Ficha de atendimento individual – Dúvidas	8
Ficha de atendimento individual - Reclamações	4
Ficha de atendimento individual - Sugestões	2
Total geral de atendimentos	14

Quadro 5 - Controle de atendimento no centro de comunicação - Barragem Pedreira.

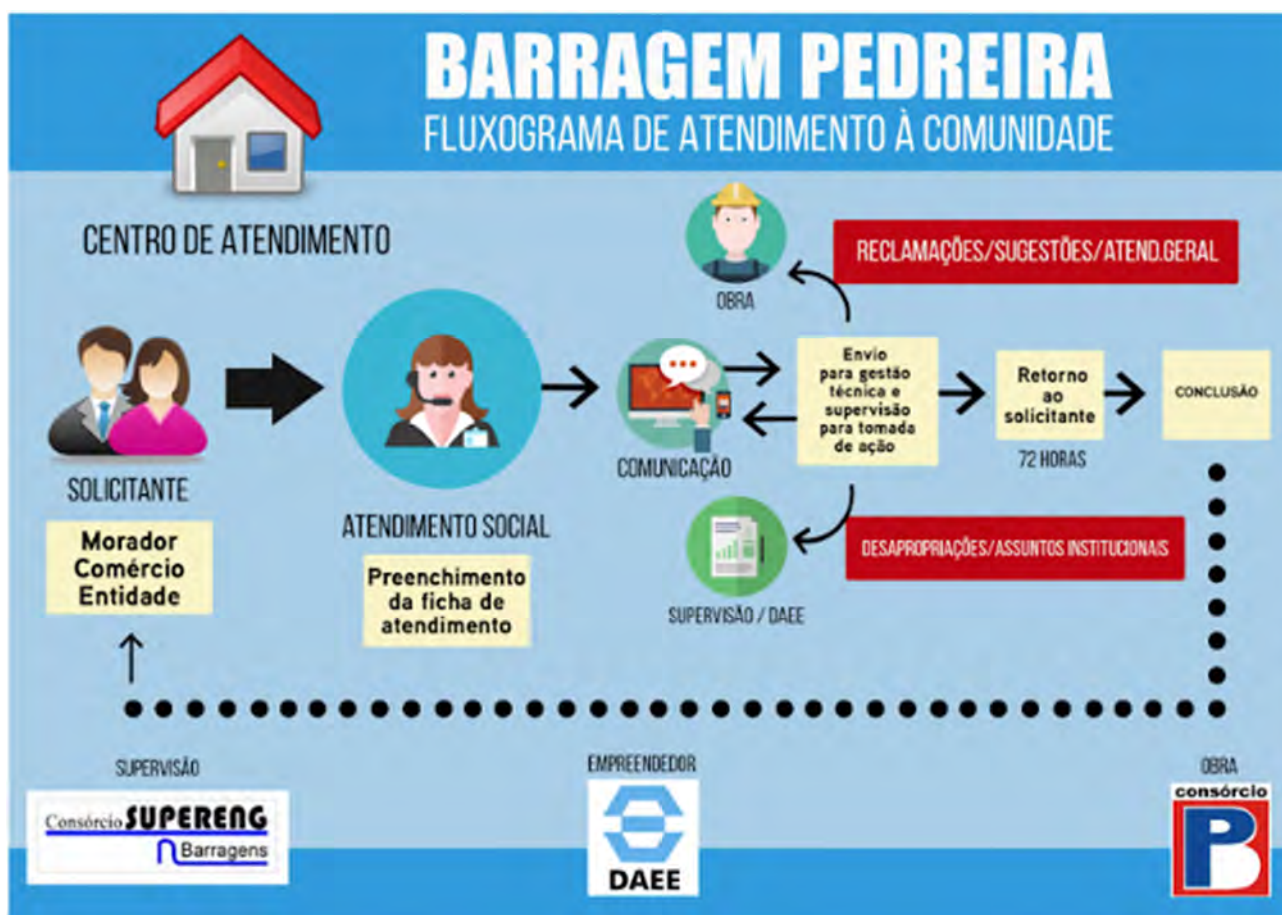
Durante o período de embargo das obras, moradores e candidatos às vagas procuraram o centro de atendimento para saber sobre o empreendimento e verificar sobre o funcionamento das obras. As manifestações foram registradas em fichas de atendimento e

encaminhadas para o empreendedor. As respostas foram dadas em um período inferior a 24 horas e os registros que se relacionaram ao embargo somaram 06 fichas.

- **Mural no Centro de Comunicação de Pedreira**

O quadro de informações auxilia na divulgação e propagação de conhecimento sobre diversos assuntos referentes ao empreendimento. No período, o mural divulgou informações acerca dos seguintes temas:

- I. Licença Ambiental de Instalação;
- II. Informações sobre a ANA (Agência Nacional de Águas);
- III. Histórico do embargo das obras;
- IV. Saúde - disponibilização da vacina da febre amarela nos postos de saúde de Pedreira;
- V. Vagas de emprego.

As imagens a seguir apresentam a eficiência das informações divulgadas nos quadros de avisos.





Foto 22 – O quadro traz informações diversas e as vagas de emprego chamam atenção dos frequentadores do CCIS – 15/04/2019.



Foto 23 - O quadro informativo é observado por pessoas que buscam emprego – 15/04/2019.

- **Divulgação de vagas de empregos**

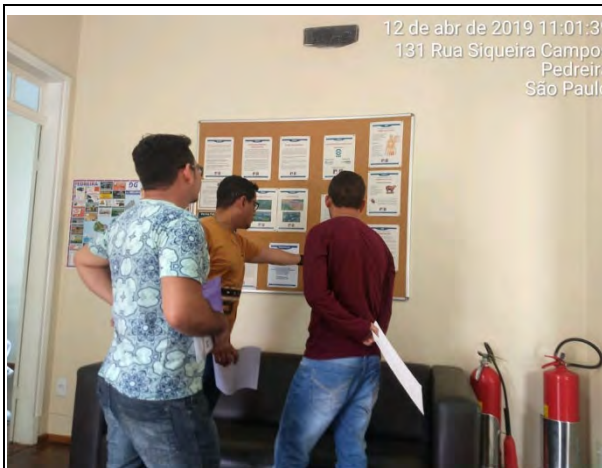
São afixados periodicamente cartazes com as vagas de emprego nos murais do Centro de Comunicação Fixo, bem como no PAT (Posto de Atendimento ao Trabalhador), ambos localizados no centro do município de Pedreira, próximos à praça central e de fácil acesso à toda população interessada.

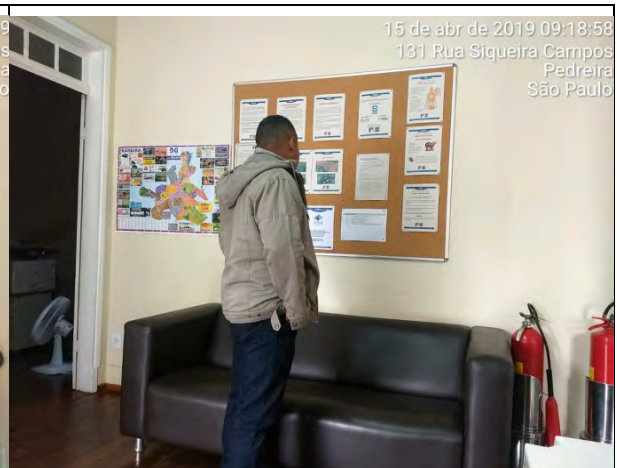

Foto 24 – Cartaz contendo vagas de empregos na Barragem Pedreira no período em referência.



Foto 25 – Cartaz contendo vagas de emprego afixado no mural instalado no Centro de Comunicação Pedreira

Os agentes sociais exercem um trabalho contínuo de divulgação das oportunidades, mantendo uma constante a interação com o departamento pessoal do consórcio construtor.

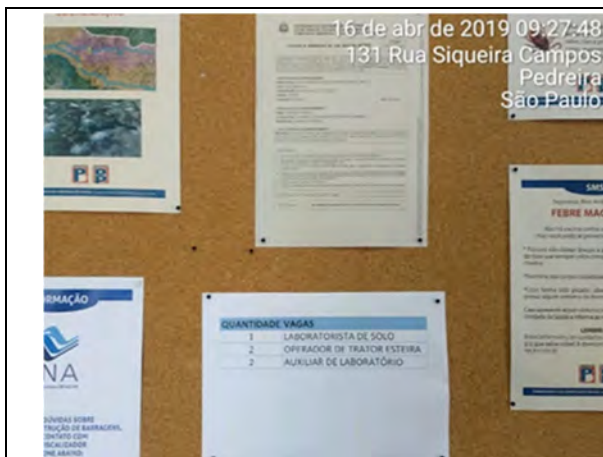
No âmbito da interação com a população, foi possível observar uma intensa procura por vagas de trabalho no Centro de Atendimento, pessoalmente e por telefone.

O Quadro 6 apresenta a compilação do número de pessoas que procuram por vagas na obra da barragem como resultado da ampla divulgação de vagas de emprego através dos canais permanentes de comunicação do empreendimento.

Controle de Atendimentos no Centro de Comunicação Barragem Pedreira Controle de Atendimentos de Janeiro à Abril de 2019 – Referente a vaga de emprego	
Currículos recolhidos no Centro de Comunicação Social	1.126 ¹
Atendimento telefônico – dúvidas sobre vaga de emprego	1.167
Informações sobre vagas de emprego no Centro de Comunicação	1.057

Quadro 6 - Controle de atendimentos referentes a vaga de emprego

4.2.3 Difusão de Informações

Durante o quadrimestre do presente relatório foram produzidos conteúdos diversificados e relativos ao empreendimento, direcionados ao público que frequenta o Centro de Comunicação, bem como o canteiro de obras e a população.

- **Difusão de Informação para Comunidade**

O programa prevê a comunicação sobre o andamento das obras da Barragem Pedreira com o objetivo de difundir informações entre a segurança e prevenção de acidentes, cronograma do empreendimento, andamento das obras, próximas atividades, etc.

A seguir apresentam-se registros de divulgação de comunicados, feitos nos primeiros quatro meses de 2019, do empreendimento:

¹ 1.126 é o total de Currículos entregues pessoalmente no Centro de Comunicação e Interação Social.



Foto 26 - Comunicados de atividades para supressão deixados para moradores que estavam ausentes – 24/01/2019.



Foto 27 - Agente social esclarece moradora sobre atividades da obra próximo a sua residência – 24/01/2019.



Foto 28 – Divulgação das atividades de supressão para comunidade – 24/01/2019.



Foto 29 – Agente social informa sobre atividades de supressão – 24/01/2019.

- **Difusão de Informação com Agentes Públicos**

A comunicação de obra também é realizada pelo consórcio construtor junto aos órgãos públicos com objetivo de informar do cronograma das atividades ligadas ao setor de engenharia e produção da Barragem Pedreira.

A informação, destinada aos setores estratégicos do município e demais necessários, auxilia em atividades mais fluidas, dinâmicas e com segurança para os trabalhadores e para a população.

Nas **Erro! Fonte de referência não encontrada.2** e **Erro! Fonte de referência não encontrada.3** é possível observar um exemplo de fluxo comunicação sobre tráfego de equipamentos no município realizado em março de 2019.



Figura 2- Captura de tela de e-mail enviado aos órgãos competentes do município para informação de tráfego de equipamentos.



Figura 3 Captura de tela de e-mail enviado ao setor de transporte e trânsito o município para informar sobre tráfego de equipamentos em Pedreira.

Vale ressaltar que o fluxo de informação com órgãos públicos é feito sob demanda repassada dos setores de engenharia e produção do empreendimento.

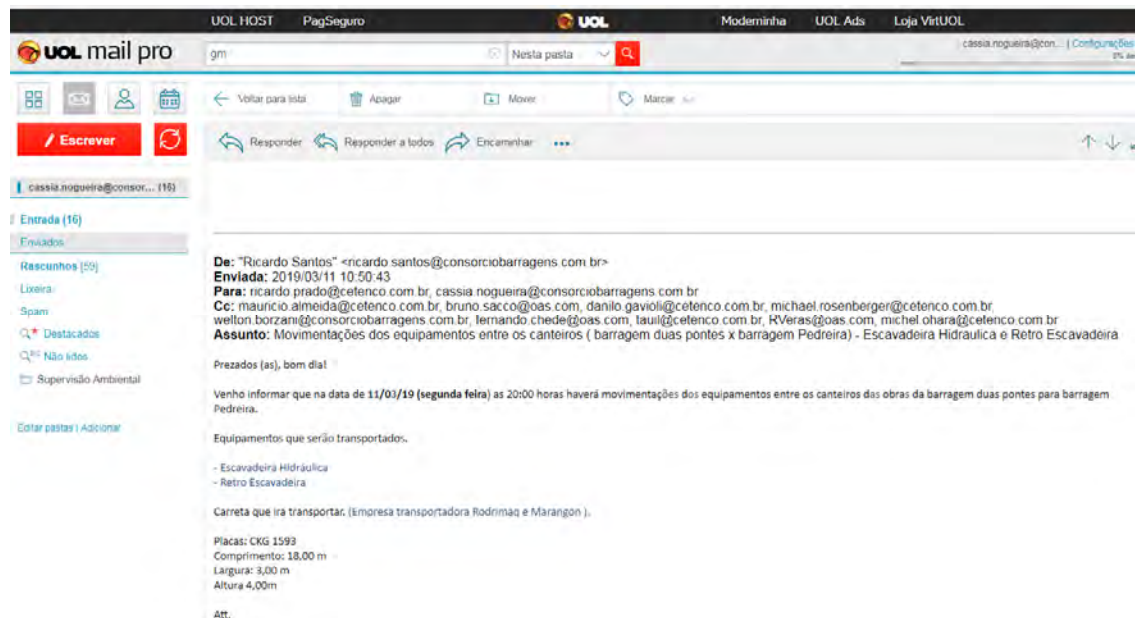
- **Boletim Informativo Institucional**

O Boletim Informativo é um periódico trimestral do empreendimento que teve sua segunda edição publicada no mês de abril de 2019.

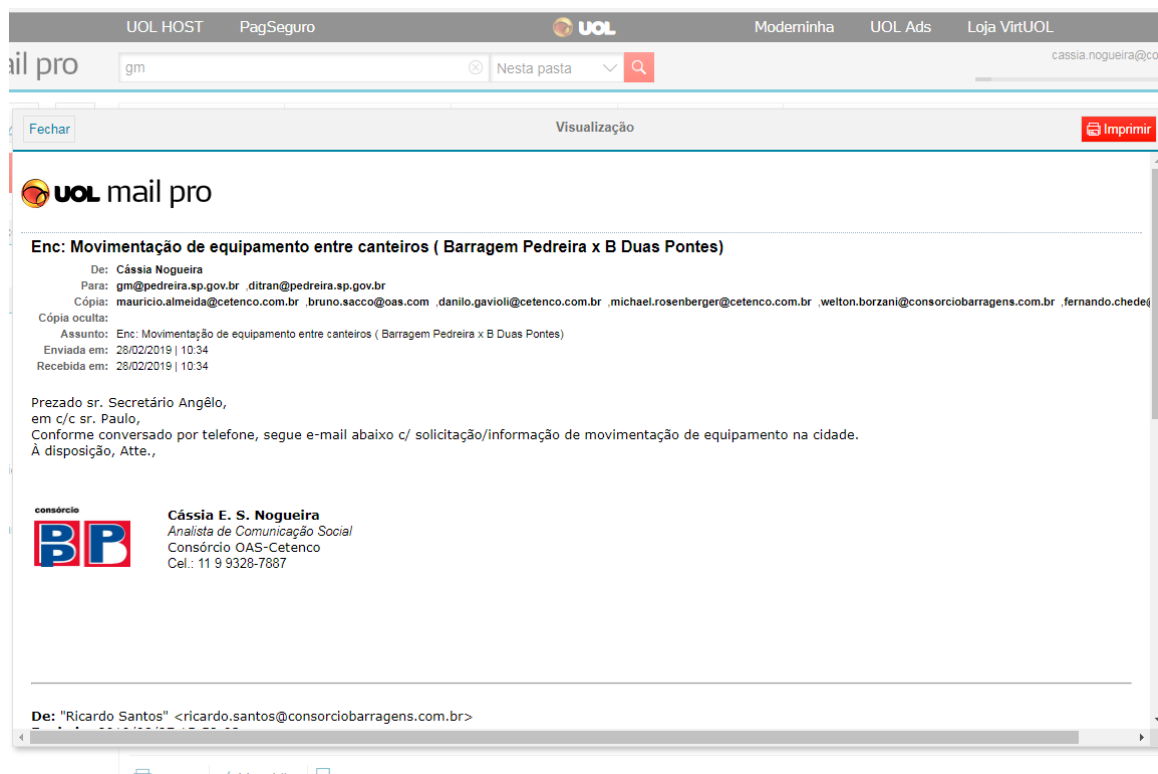
A tiragem do boletim institucional foi definida em 3.000 exemplares, com sua distribuição atingindo seis grandes regiões do entorno da área do reservatório de Pedreira e Campinas (Figura 4), conforme descrita no Plano de Distribuição de Boletim Informativo no **ANEXO 0322-01-AS-RQS-0001.05**. O conteúdo do Boletim Informativo Nº 02 encontra-se no **ANEXO 0322-01-AS-RQS-0001.06**. A **Figura 4** apresenta as regiões da campanha de distribuição do Boletim Informativo.



Figura 4 – Regiões mapeadas para distribuição do Boletim 02
A seguir apresenta-se o registro fotográfico da distribuição do Boletim Informativo N°02.



Foto 30 – Moradores tiram dúvidas sobre o método construtivo do reservatório na Praça Central da cidade.

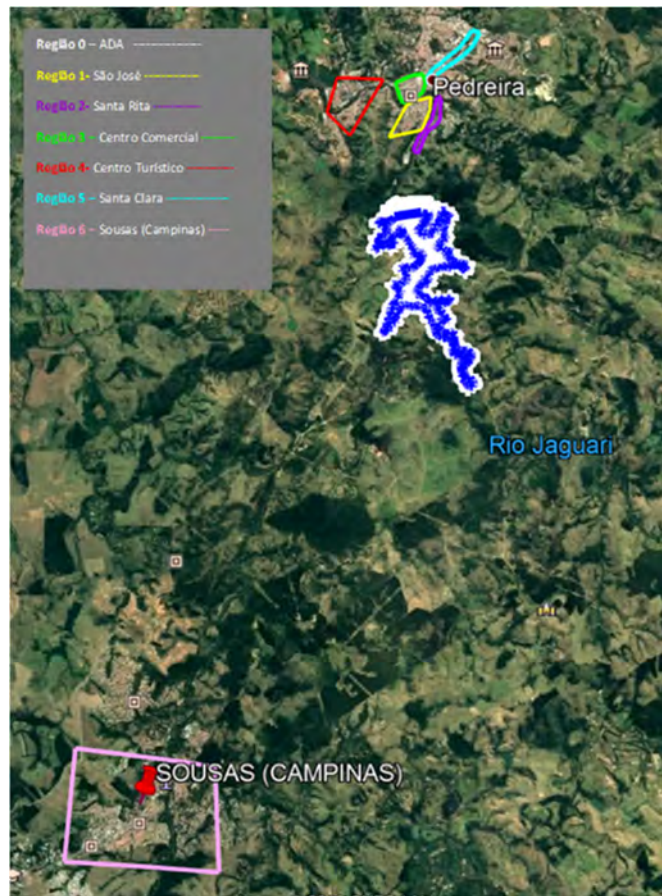

Foto 31 – Morador da cidade cita exemplo de barragem em outras cidades que trouxeram prosperidade



Foto 32 – Entrega do Informativo em barbearia da Rua Siqueira Campos.



Foto 33 – Analista de Resp. Social apresenta exemplo a comerciante do formato da barragem.



Foto 34 – Entrega de informativo a moradores da Rua Artur Moreira de Almeida 08/05/2019



Foto 35 – Entrega de informativo aos moradores da Rua Artur Moreira de Almeida 08/05/2019

- **Site institucional do empreendimento**

O site do empreendimento Barragem Pedreira e Duas Pontes foi publicado no dia 05 de abril de 2019. O endereço do site é: www.daeepedreiraeduaspontes.com.br.

A **Figura 5** apresenta, por meio da captura de tela, página inicial do site na internet.



Figura 5 - Site do empreendimento Barragem Pedreira e Duas Pontes

O site serve para divulgar informações sobre o empreendimento e é atualizado semanalmente.

- **Vídeo institucional do empreendimento**

Os vídeos institucionais vêm sendo utilizados durante o primeiro quadrimestre em atividades do empreendimento, sendo transmitidos diariamente no Centro de Comunicação da Barragem Pedreira.

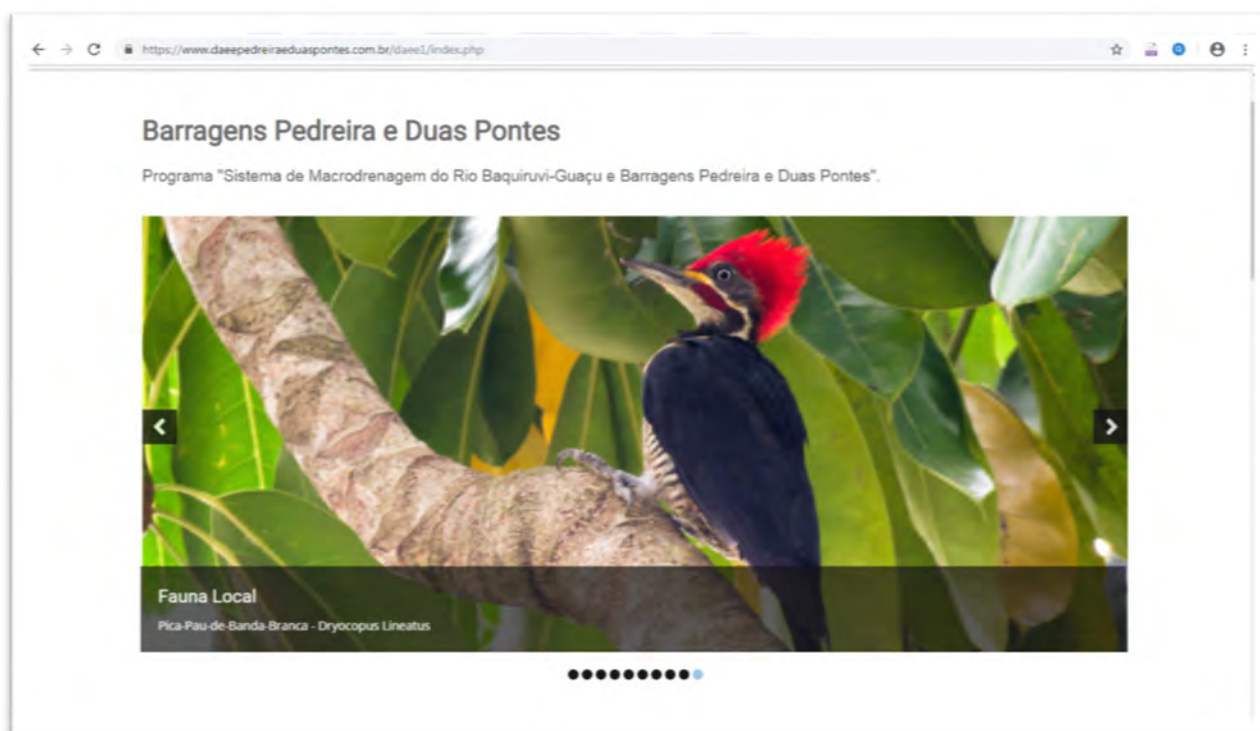
O conteúdo de imagem mais recente foi concluído no mês de abril de 2019, sendo ele um vídeo em formato *cartoon* que explica de forma lúdica como acontece a construção da barragem e demais informações ligadas ao empreendimento.



Figura 6 – Captura de tela mostra imagem do vídeo em *cartoon* transmitido pelo site do empreendimento.

4.2.4 Pesquisa de Percepção

A pesquisa de percepção é uma ação estruturada que viabiliza uma avaliação mais precisa sobre a implantação da Barragem junto à população do entorno. Esta ação permite entender o conhecimento da população sobre o empreendimento e sua satisfação frente ao mesmo.

Foi elaborado um questionário estruturado, contendo perguntas relativas à caracterização do entrevistado, ao conhecimento do empreendimento e envolvimento do mesmo em assuntos referentes à temática ambiental, e interação com o empreendimento

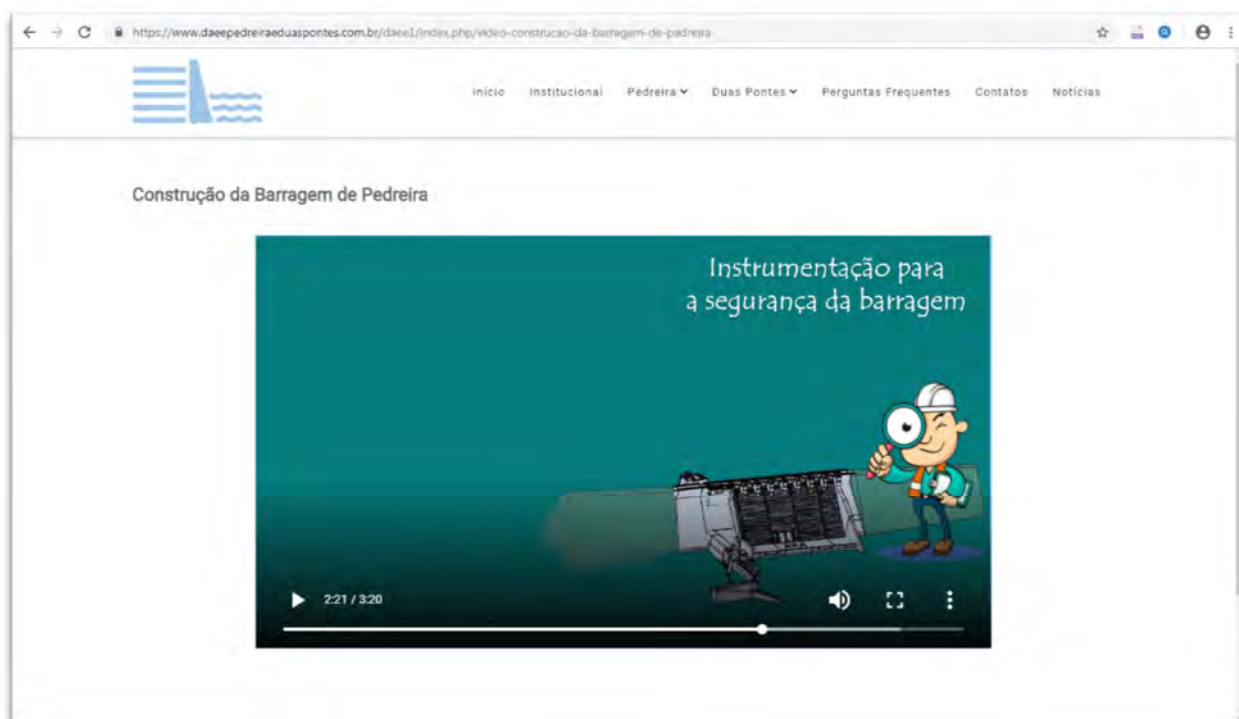
A primeira pesquisa de percepção ocorreu no período de Janeiro a Março de 2019. A seguir são apresentados os principais indicadores provenientes das respostas das **89 pesquisas**:

Enquadramento

● Morador	64
● Comerciante	23
● Entidade	0
● Outros	2



Desapropriado?

● Sim	1
● Não	88



Proprietário?

● Sim	36
● Não	53



Você tem conhecimento sobre a construção de uma barragem na cidade de Pedreira?

● Sim	87
● Não	2



Você conhece a finalidade de uma Barragem como a que será construída em Pedreira?

● Sim	45
● Não	44



Você sabe quem é o órgão empreendedor da obra?

● Sim	14
● Não	75



Você sabe quem é o Consórcio construtor?

● Sim	5
● Não	84



Você participou de alguma das audiências públicas?

● Sim	2
● Não	87



Você tem conhecimento dos impactos que a Barragem trará para a cidade?

● Sim 37
● Não 62



Você tem conhecimento das ações ambientais que estão sendo desenvolvidas em função do empreendimento?

● Sim 17
● Não 72



Você conhece as ações dos programas sociais promovidos pelo empreendimento?

● Sim 12
● Não 77



Você sabe onde está localizado o Centro de Atendimento da Barragem Pedreira?

● Sim 47
● Não 42



Você se candidatou a alguma vaga de trabalho nas obras?



Você e sua família estão sendo impactados de alguma forma pela obra?



Como você avalia a sua opinião em relação à construção da Barragem?



Como você gostaria de receber informações sobre a Barragem?



Figura 7 – Indicadores da pesquisa de percepção

Com base nos dados é possível mapear e identificar o índice de aceitação do projeto sob o ponto de vista da população local e assim implementar ações direcionadas a cada público em função das variáveis coletadas.

Durante o mês de abril de 2019 houve a revisão na metodologia de aplicação da pesquisa de percepção que estabelece novos direcionamentos e áreas de abrangência conforme conforme **Anexo 0322-01-AS-RPA-0013.07** apresenta o plano na sua totalidade.

4.2.5 Planos de Gerenciamento de Crise

Em fevereiro de 2019 foi formado um comitê de gerenciamento de crise focado em esclarecimentos relacionados às tragédias dos rompimentos das barragens em Mariana (MG) e Brumadinho (MG), com objetivo de reforçar a comunicação com os *stakeholders* por meio de conteúdos revistos, aprimorados e aprofundados acerca de informações sobre o empreendimento Barragem Pedreira, além de propor ações para reduzir a probabilidade de novos eventos de crise.

Os principais pontos integrantes do plano de gerenciamento de crise estabelecido para tomada de ações e disseminação de informações adequadas para população, são apresentados a seguir:

- **Porta Voz:** Eleger um porta-voz é indispensável para minimizar informações desencontradas, o que pode ocorrer se transmitidas por diferentes pessoas. É importante lembrar que o porta voz deverá ser devidamente capacitado para a situação.

Objetivo: suprir demanda de entrevistas e esclarecimentos à imprensa e *stakeholders*

- **APRESENTAÇÃO (POWER POINT) DO EMPREENDIMENTO:** Desenvolver uma apresentação que possa disseminar com conteúdo técnico para ser apresentado ao público de interesse.

Objetivo: mostrar os conceitos e metodologias de engenharia do empreendimento Barragem Pedreira.

- **COMUNICAÇÃO COM STAKEHOLDERS (PARTES INTERESSADAS)**

Objetivo: Ampliar e/ou aprofundar a comunicação com os stakeholders do projeto, já identificados na matriz institucional, a fim de mantê-los informados e, conseqüentemente, aliados ao projeto.

- **MATERIAL AUDIOVISUAL**

Objetivo: apresentar a implantação do empreendimento de forma didática, dinâmica e contínua;

- **FOLDER/BOLETIM**

Objetivo: material de apoio com informação institucional referente ao andamento da obra. Proposta de pauta: Esclarecimentos sobre o Plano de Segurança da obra e os benefícios socioeconômicos do empreendimento;

- **RELEASES**

Objetivo: Distribuir na imprensa a resposta ao embargo e esclarecer a metodologia construtiva, a segurança e importância do empreendimento.

- **ATUALIZAR A FAQ (FREQUENTLY ASKED QUESTIONS / PERGUNTAS MAIS FREQUENTES)**

Objetivo: reforçar o quanto o empreendimento cumpre com a legislação vigente;

- **CENTRO DE ATENDIMENTO – OUVIDORIA**

Objetivo: acolhimento de reclamações, sugestões; esclarecimento de dúvidas e divulgação de informações referentes ao empreendimento;

- **PREPARAÇÃO DO PÚBLICO INTERNO**

Objetivo: fazer com que os colaboradores da obra sejam informados positivamente sobre o que é o empreendimento, gerar orgulho de pertencimento e, dessa forma, ampliar o número de multiplicadores positivos sobre a barragem;

- **WhatsApp**

Objetivo: gerar conteúdo positivo e compartilhado entre todos os públicos

- **MONITORAMENTO - CLIPPING E GESTÃO DE INFORMAÇÕES**

Objetivo: Gerenciar as informações sobre as obras da barragem.

- **AÇÕES PARA REDUZIR NOVOS EVENTOS DE CRISE**

Após a identificação de todas as pessoas, grupos ou organizações que podem impactar ou serem impactados pelo projeto foi definido o **mapa dos stakeholders** do empreendimento a fim de antecipar informações e dúvidas que possam surgir de cada deles

O **Anexo 0322-01-AS- RQS-0001.08** apresenta o Plano de Gerenciamento de Crise na íntegra.

5. INDICADORES AMBIENTAIS

O **Quadro 8** apresenta os indicadores ambientais deste Programa.

Indicador	Status	1º quadrimestre de 2019
Apresentação do material gráfico produzido, especificando a quantidade, frequência e destinação	Em andamento	<ul style="list-style-type: none"> No quadrimestre foi produzido 02 Boletins Institucionais Informativo, tiragem 3.000 unidades. 01 Informativo de supressão tiragem 200 unidades, de acordo com a demanda. Informativo de visita cautelar, tiragem 200 unidades.
Fichas de registros de ouvidoria e análises com as estatísticas das queixas e demandas	Em andamento	14 registros de atendimento
Grau de satisfação dos participantes, em especial a comunidade afetada, em relação aos processos e instrumentos de comunicação, incluindo o acesso e disponibilização das informações sobre o Empreendimento	Em andamento	<p>Pesquisa de percepção = 89 entrevistados de janeiro a março de 2019.</p> <p>Relação com o empreendimento: 30% contrários, 27% favoráveis, 40% neutros e 3% não responderam.</p>
Análise de resultados sobre demais programas ambientais, por exemplo: quantidades de currículos recebidos	Em andamento	Currículos recebidos: 3552 ²

Quadro 7 - Indicadores do Programa de Comunicação e Interação Social.

² 3.552 é o número total de Currículos entregues através do Centro de Comunicação, e-mail, e na portaria da obra no período de Janeiro a Abril de 2019.

6. CRONOGRAMA

Os quadros a seguir apresentam o cronograma das atividades previstas deste Programa.

PROGRAMA DE COMUNICAÇÃO E INTERAÇÃO SOCIAL

Atividades	Implantação											
	Ano 1											
	jan/19	fev/19	mar/19	abr/19	mai/19	jun/19	jul/19	ago/19	set/19	out/19	nov/19	dez/19
<i>Atualização da Matriz Institucional</i>												
<i>Articulação Institucional</i>												
<i>Materiais de divulgação/informação</i>												
<i>Canal de comunicação interno</i>												
<i>Reuniões de comunicação com público alvo e comunidade</i>												
<i>Difusão de Informações</i>												
<i>Elaboração das Pesquisas de Percepção;</i>												
<i>Relatórios Mensais</i>												
<i>Relatórios Quadrimestrais</i>												

Quadro 8 – Cronograma de atividades – parte 1.

Atividades	Implantação											
	Ano 2											
	jan/20	fev/20	mar/20	abr/20	mai/20	jun/20	jul/20	ago/20	set/20	out/20	nov/20	dez/20
<i>Atualização da Matriz Institucional</i>												
<i>Articulação Institucional</i>												
<i>Materiais de divulgação/informação</i>												
<i>Canal de comunicação interno</i>												
<i>Reuniões de comunicação com público alvo e comunidade</i>												
<i>Difusão de Informações</i>												
<i>Elaboração das Pesquisas de Percepção;</i>												
<i>Relatórios Mensais</i>												
<i>Relatórios Quadrimestrais</i>												

Quadro 9 – Cronograma de atividades – parte 2.

Atividades	Implantação					
	Ano 3					
	jan/21	fev/21	mar/21	abr/21	mai/21	jun/21
<i>Atualização da Matriz Institucional</i>	■	■	■	■	■	■
<i>Articulação Institucional</i>	■	■	■	■	■	■
<i>Materiais de divulgação/informação</i>	■	■	■	■	■	■
<i>Canal de comunicação interno</i>	■	■	■	■	■	■
<i>Reuniões de comunicação com público alvo e comunidade</i>			■			■
<i>Difusão de Informações</i>	■	■	■	■	■	■
<i>Elaboração das Pesquisas de Percepção;</i>	■					
<i>Relatórios Mensais</i>	■	■	■	■	■	■
<i>Relatórios Quadrimestrais</i>	■				■	

Início do Enchimento do Reservatório.

Quadro 10 – Cronograma de atividades – parte 3.

7. ANEXOS

ANEXO 0322-01-AS-RQS- 0001.01

ANEXO 0322-01-AS-RQS- 0001.02

ANEXO 0322-01-AS-RQS- 0001.03

ANEXO 0322-01-AS-RQS- 0001.04

ANEXO 0322-01-AS-RQS- 0001.05

ANEXO 0322-01-AS-RQS- 0001.06

ANEXO 0322-01-AS-RQS- 0001.07

ANEXO 0322-01-AS-RQS- 0001.08



ANEXO 0322-01-AS-RQS- 0001.01

LIDERANÇAS POLÍTICAS EXECUTIVO - PEDREIRA					
ENTIDADE	CONTATO	ENDEREÇO	TELEFONE	EMAIL	OBSERVAÇÃO
Prefeito de Pedreira	Hamilton Bernardes Junior	Praça Eptácio Pessoa, 3, Centro	3893-3522 Ramal 207/225	h.bernardes@uol.com.br	
Vice Prefeito de Pedreira	Fábio Vinicius Polidoro	Praça Eptácio Pessoa, 3, Centro	3893-3522 -R. 204/258	administracao@pedreira.sp.gov.br	
Chefe de Governo Pedreira	Antonio Carlos Felipe da Silva				
SECRETARIAS DE GOVERNO - PEDREIRA					
ENTIDADE	CONTATO	ENDEREÇO	TELEFONE	EMAIL	OBSERVAÇÃO
Comunicação Ass. Imprensa	Glauco Emerson T.V.Mazzetto		(19) 3893-3522 Ramal 217	imprensa@pedreira.sp.gov.br	
Administração e RH	Fábio Vinicius Polidoro		(19) 3893-3522 Ramal 204	administracao@pedreira.sp.gov.br	
Agricultura e meio ambiente	Geraldo Luiz Nalon		(19) 3852-2596	meioambiente@pedreira.sp.gov.br	
Diretoria de Esportes e Lazer	Valdir Carlos Volpato		(19) 3893-6665	esporte@pedreira.sp.gov.br	
Secretaria de Educação	Mariangela Aparecida de Oliveira		(19) 3893-1152	educacao@pedreira.sp.gov.br	
Secretaria de Cultura	Clodoaldo Leite de Camargo		(19) 3893-4159	cultura@pedreira.sp.gov.br	
Secretaria de Finanças	José Homero Silingardi		(19) 3893-3522	financas@pedreira.sp.gov.br	
Secretaria dos Negócios Jurídicos	Marcelo Rodrigues Teixeira		(19) 3893-3522 Ramal 204	juridico@pedreira.sp.gov.br	
Secretaria de obras e vias públicas	Julio Francisco Nóbile		(19) 3853-2964	obras@pedreira.sp.gov.br	
Secretaria de Planejamento	Cezar Camilotti		(19) 3893-3522	planejamento@pedreira.sp.gov.br	
Secretaria de Promoção Social	Alessandro Luis Godoy		(19) 3852-1103	psocial@pedreira.sp.gov.br	
Secretaria Municipal de Saúde	Ana Lúcia Nieri Goulart		(19) 3893-7877	sms@pedreira.sp.gov.br	
Secretaria de Segurança	Ângelo Milani Pavão		(19) 3852-2882 99712-3277	gm@pedreira.sp.gov.br	
Secretaria de Turismo	Alessandro Luis de Godoy		(19) 3853-3203	turismo@pedreira.sp.gov.br	
Gabinete	Antonio Carlos Felipe da Silva		(19) 3893-3522 Ramal 207	gabinete@pedreira.sp.gov.br	
ENTIDADES GOVERNAMENTAIS - PEDREIRA					
ENTIDADE	CONTATO	ENDEREÇO	TELEFONE	EMAIL	OBSERVAÇÃO
Junta Militar	Paulo Alessandro Moratori	Rua Waldemar Cartarozzi, 111	(19) 3852-3429	juntamilitar@pedreira.sp.gov.br	
Corpo de Bombeiros			(19) 99901-6684		
Procon	Luiz Antonio Alvarenga Braga	Rua Valdemar Cartarozzi, 111	(19) 3893-1047	procon@pedreira.sp.gov.br	
Conselho Tutelar	Anderson Franco de Godoy	Rua Odavilson, Rua Gideone Uttembergue	(19) 3893-5857		
Infovia Municipal	Carlos Henrique Araújo	Avenida Antonio Serafim Petean		infovia@pedreira.sp.gov.br	
Núcleo de acesso a informação	Sidenei Defendi	Praça Eptácio Pessoa, 3	(19) 3893-3522 Ramal 217		
Zoobosque	ONG Associação Mata Ciliar	Rua Santos Dumont – 69	(19) 3852-2229		
Necrópole Santa Cruz	José Wladimir Lúcio	Rua Angelo Ferrari	(19) 3853-2917		
Controle de Endemias	Isabel		(19) 99363-6906	vge.pedreira@gmail.com	
Vigilância Epidemiológica	Maiara / Carlos Eduardo		(19) 99800-1356 (19) 99758213	visa.ped4@gmail.com	
USF Adelaide Cardoso Nieri Pedreira		Rua Pe. Manoel de Regos Barros, s/n	(19) 3852-1968		
USF Doutora Sonia Oliveira Martins		Rua Ernesto Canossa S/N	(19) 3893-3621		
USF Mirian Leonardi Rached		Av. Joaquim Carlos s/n	(19) 3852-4176		
USF Benedito Candido da Silva		Rua José Serra S/N	(19) 3853-2467		
USF São Rafael Arcanjo		Rua Maria Bordinhon, 70	(19) 3852-4173		
USF Dona Maria Hereira Lopes		Rua Guerino Peron, s/n	(19) 3893-7994		
USF Margarida Janete Ferrari Ganzarolli		Rua Jose Aparecido moretto (entre o Distrito Industrial Jardim	(19) 3893-3729		
CAPS Centro de Atenção Psicossocial		Rua Alaor Palma Nascimento, 21	(19) 3893-3535		
Central de Saúde Dr. Euclides Nery Junior		Rua Miguel Sarkis, 50	(19) 38932573		
Pat Pedreira (Representante)	Marilda Kleeberg	Centro, Pedreira - SP, 13920-000	(19) 99997-1969		
Pat Pedreira	Thaís	Centro, Pedreira - SP, 13920-000	(19) 3893-4666	patpedreira@amparo.sp.gov.br	
Controle de Endemias Regional	Márcia / Renata / Valmir		(19) 3739-7069	gve-campinas@saude.sp.gov.br	
Assistência Técnica Pedagógica	Alessandra Panigassi				
SAAE Pedreira	Sergio Marcos Pinto	Av. Joaquim Carlos, 1539 - V. São José	(19) 99603-6494		
SAAE Pedreira	Leonardo Silingardi		(19) 99774-0101		
Defesa Civil de Pedreira	Eliana Nery	Rua Av. Brasil 2340 – 3º andar – edificio 1 – bloco A – Conjunto CATL – Bairro	(19) 99710-6154	defcivilpedreira@gmail.com	
Defesa Civil de Pedreira	Eduardo Pazini	Rua Av. Brasil 2340 – 3º andar – edificio 1 – bloco A – Conjunto CATL – Bairro	(19) 3213-5615/5605	agemcamp@agemcamp.sp.gov.br	
Culturais Independente de Pedreira	José Roberto Cassiani		(19) 99632-5338	jrcassiani@uol.com.br	
Representante Turismo Pedreira	Maria Clara Ribeiro Alves		(19) 981727280	turismo@pedreira.sp.gov.br	
Núcleo Sebrae Pedreira	Diego Henrique Aleixo	Pedreira - SP, 13920-000	(19) 996676280	diegoaleixo@hotmail.com	
CREAS	Dyane Cardoso Souza		(19) 3853-2909	dyanesouza@hotmail.com	
CRAS	Márcia Cristina Romera		(19) 3893-1984	romera_marcia@hotmail.com	
Diretoria de Agricultura	Luis Marcelo		(19) 3892-1281 / 99269-1787	agricultura@pedreira.sp.gov.br	

Associação dos Engenheiros de Pedreira	Daiana S. Cavasoti		(19) 999710-0537	dscsolutions@hotmail.com		
Guarda Mirim	Marileide de Souza Polidoro		(19) 3893-3393	marli.polydoro@hotmail.com		
Rotary Club	Marco Betiol (presidente)		(19) 99989-3856			
Vigilância de Zoonoses	Lilian	Rua Santa Eulália, 86 - Santana	(19) 3397-8900	atendimentocovisa@prefeitura.sp.gov.br	156 (escolher opção 2 e, em seguida, opção 3)	
ESCOLAS MUNICIPAIS - PEDREIRA						
CEMEI Rotary Clube de Pedreira	Maria Cecilia Crepaldi	Av. Joaquim Carlo, 503 - Vila São José	(19) 3852-3322			
Centro Int. de Educação Infantil Wilson Thomazini	Ana Paula	Rua Sergio Cozer, 500 - Jd. Marajoara	(19) 3893-1794			
CIMEI - Wilson Tomazini	Ana Paula	Rua Sergio Cozer, 500 - Jardim Marajoara	(19)3893-1794			
CIMEI Angelina Ferri Marchiori	Silvia Eni Leme Navas	Rua Jose Serra 335 - Jardim Andrade	(19) 38934597			
CIMEI Antilia Niero Vicentini	Alessandra Aparecida Pereira	Rua Adelino dos Santos Gouveia, 45 - Rair	(19) 3893-2106			
CIMEI Benedita Lago	Elisangela Alves	Rua Trabalhador, 05 - Jardim Triunfo	(19) 3893-7211			
CIMEI Dalva Maria Bueno de Miranda Menoncello	Carla Rodrigues	Avenida Adelino dos Santos Gouveia, SN -	(19) 3893-3176			
CIMEI Genny Pantaleão Lucio	Ana Paula Cesar	Rua Jacir Zamproni, 50 - Jardim Alzira	(19) 3893-2124			
CIMEI Henriqueta Broglio Ganzarolli	Tania Regina Rodrigues	Avenida Vicente Melzani, S/N - Jardim An	(19) 3893-5151			
CIMEI Jesus Menino	Renata Moretto	Rua Dr. Silvio de Aguiar Maya, 952 - Parq	(19) 3893-7858/3893-3160			
CIMEI Santa Clara		Rua Luiz Serra, 09 - Jardim Santa Clara	(19) 3893-1113			
EMEF Doutor Airton Policarpo	Tânia Aparecida Cunha Manzato	Habitacional Oswaldo Teixeira Magalhães	(19) 3893-1888/38933653			
EMEF. Humberto Piva	Vera Lucia Carraro Hárea	R: Antonio Pedro, 688 - Centro	(19) 3839-1969/38935998			
EMEF. Dr. Airton Policarpo	Tania da Cunha Monzato	R: Santo Gasparini, 03 - Jardim Andrade	(19) 3893-1888/3893-3653			
EMEF. Profª Maria Elisa Vicentim Pintor	Lucimar Aparecida Faustino Rosset	São José	(19) 3852-4867			
EMEF. Profª Zulmar D P Bernardes	Maria de Fatima Ponigassi Fernandes	Marajoara	(19) 3852-1261			
EMEI Gerson Ornelas de Oliva	Ana Silva Moratori	Rua Nossa Senhora Aparecida, 330 - Jardim	(19) 3893-3669/38930324			
EMEI Izaura Mazetto	Adriana P. Stecca Peron	Rua João Luis Alvarenga, 137 Conj. Habit	(19) 3852-0245			
EMEI Neli de Fatima Petean Pozzebom	Sandra Aparecida Bernardim de Oliveira	Rua Flaminio de Campos, 71 - Vila São Jos	(19) 3893-3305 /3893-0322			
EMEI Prof. Jorge Mari	Maria Rosine Ferraretto	Rua José Serra, 335 - Jardim Andrade	(19) 3852-0249			
EMEI São Benedito	Iracema Gonçalves Sitta	Rua Alice Moreira, 86 - Centro	(19) 3852-0256/3893-4099			
EMEIEF. Prof José Jurandy Piva	Regina Célia Batista Rodrigues	Trinfo	(19) 3893-2112			
EMEIEF. Profª Maria Helena F Armigliato	Rita Valéria Franco de Deus	Jardim Santa Clara	(19) 3893-2179/3853-2131			
EMEIEF. Professor Arnaldo Rossi	Flavia Gabriela Betiol Bataioli	Praça Coronel João Pedro, 130 - Centro	(19) 3893-1622			
EMEM João Emilio Begalli		João Lucio de Moraes, 270 - Jardim Triunf	(19) 3853-2747			
ESCOLAS ESTADUAIS - PEDREIRA						
E. E Luiz Bortoletto	Gleice Carbonato	Rua Ivo Policarpo,50 - Jardim Triunfo	(19) 3893-2125/3893-5994			
E. E. Ana Ferrari Rossi	Maria Helena Ronchi	R: Hélio Savane 191, Jardim Marajoara	(19) 3852-4855			
E.E Cel. João Pedro de Godoy Moreira	Dhione Galvão Costa	Rua 15 de Novembro 952 - Centro	(19) 3893-2782 / 3893-0294			
E.E. Dr.Sylvio de Aguiar Maya	Carlos Evandro Pollo	Rua Alfredo Martinelli, 117 - Vila Santo A	(19) 3893-1940 /3893-5993			
E.E. Prof. João Alvarenga	Ana Paula de Moraes	Rua João Niero, 744 - Jardim Andrade	(19) 3893-2941 / 3893-5991			
ESCOLAS PARTICULARES - PEDREIRA						
Colégio Objetivo (Orion)		Vista	(19) 3852-3718/3852-3339			
Colégio Anglo - Pedreira Fundação Educacional		Rua Maria Angi Sarkis, 50	(19) 3893-5600			
INSTITUIÇÕES FILANTRÓPICAS - PEDREIRA						
APAE - Pedreira	Gleice Carbonato	Rua Francisco Pintor Junior, 487 - Parque I	(19) 3852-1904			
Casa de Assistência a Infância Planeta Azul	Maria Helena Ronchi	R: Padre Francisco Salvino, 254 Santa Rita	(19) 3893-4611			
Creche Santo Antônio de Amparo a criança	Irene Aparecida de Moraes Monte	R: Santo Masson, 05 Jardim Primavera	(19) 3893-4623			
SAMUCA - Serviço de atendimento a mulher, a criança e ao adolescente	Gustavo	R Antônio Provatti, 301 - Jardim Triunfo	(19) 3893-3520			
ASSOCIAÇÕES, SINDICATOS E AUTARQUIAS - PEDREIRA						
ENTIDADE	CONTATO	ENDEREÇO	TELEFONE	EMAIL	OBSERVAÇÃO	
Ong Anjos Guerreiros	Ariana / Lúcia		(19) 99388-1162 99115-8298			
Associação De Cultura Recuperação Integração Social - Carisma		Est Mun Hamilton Bernardes, Pedreira - SP		acarisma@terra.com.br		
Associação de Pais e amigos dos excepcionais de Pedreira		Rua Francisco Pintor Junior - 487 - Parque Bela Vista	(19) 3893-1096	apae.pedreira@telefonica.com.br		
Associação Mata Ciliar		Rua Xv De Novembro - 195 - Centro	(19) 3852-4055	falecom@mataciliar.org.br	www.mataciliar.org.br	
Casa Espírita de Assistência à Infância		Rua Terçilia Trevisan - 322 - São Pedro	(19) 3892-4611	edvpa2@hotmail.com		
Lar Dos Velhos "Flamínio Maurício"		Rua Francisco Pintor Junior - 447	(19) 3893-2127	lardsosvelhosfm@gmail.com		
Núcleo Da Terceira Idade De Pedreira		Rua xv De novembro - 000 -	(19) 3893-7498	edvpa2@hotmail.com		
Serviço De Obras Sociais De Pedreira SOS		Avenida Joaquin Carlos - 1539, Vila São José	(19) 3893-2129	edvpa2@hotmail.com		
Associação Santo Antonio de Amparo à Criança		Rua Santo Masson - 5, Jardim Primavera	(19) 3893-3997	nascimento-edna@uol.com.br		
Fundação Beneficente de Pedreira Hospital		Rua Henriqueta Ronqueiro Canesso - 101, Vila Canesso		funbepe@ig.com.br		
Associação De Educação Do Homem De Amanhã De Pedreira		Rua Marechal Floriano Peixoto - 88	(19) 3893-3393	aeha@aehapedreira.org.br		

Paróquia Sant'Anna	Solange, Daiana e Márcia, Padre César	Rua Siqueira Campos, 177, Centro	(19) 3893-1785	secretariaparoquiasantana@bol.com.br		
Paróqui Santo Antonio de Padua		R Alfredo Martinelli, - Vila Santo Antônio	(19) 3893-3341			
Igreja Assembleia de Deus		R Santo Scavassa, 50 - FUNDOS, Jardim Triunfo	(19) 3893-4016			
Congregação Cristã do Brasil		Centro	(19) 3853-2312			
Igreja Batista		- Pedreira	(19) 3893-7702			
Igreja Messiânica do Brasil		R São José, 108 - Centro - Pedreira, SP	(19) 3852-3782			
Rotary Club de Pedreira	Marco Betiol	R. Dr. Silvio de Águiar Maia, 440		rotaryclubpedreira@gmail.com		
Lions Club de Pedreira		R Xv De Novembro, 445, Sala 1, Centro				
Univesp	Tânia Aparecida da Cunha Manzato	Triunfo	(19) 3893-2124			
Abrigo de Menores			(19) 3893-6234			
Biblioteca Municipal			(19) 3853-2861			
Ordem Demolay de Pedreira	Paulo Henrique Franco de Lima		(19) 99723-4492	paulo00_henrique@outlook.com		
Ordem Demolay de Pedreira	Vinicius Mitestainer		(19) 99632-1149	vinicius.magento@gmail.com		
Associação Comercial	Paulo Tostes		(19) 996839983	paulo@acepedreira.com.br		
Sec. Mun. Ed. Souza	Suselei A.B. Afonso		(19) 32463990	suselei.affonso@campinas.sp.gov.br		
Departamento Habitação Pedreira (Projeto Cidadania)	Ana Paula Dias		(19) 3853-3081	habitacaopedreira@hotmail.com		
Maçonaria de Pedreira	Giomo Oliveira		(19) 99786-7982			

VEÍCULOS DE IMPRENSA - PEDREIRA

ENTIDADE	CONTATO	ENDEREÇO	TELEFONE	EMAIL	OBSERVAÇÃO
Jornal A Cidade	Glauco Emérsom	Rua Antonio Cassiani Filho, 496 – Bairro do Limoeiro	(19) 3893-7002 8187-5012	acidajornal@yahoo.com.br	
Jornal A Comarca	Natalie Janpaulo	Rua Virginio Nery, 201 – Jardim Morumbi	(19) 3893-2835	natjanpaulo@uol.com.br	
Imprensa Regional	Junior Carvalho	Vale Verde	(19) 99488-8888	jornalir@uol.com.br	
A Notícia	Vagner Santos	Rua Guido Daldosso, 80 – Jardim Triunfo	(19) 99886-3778	anoticiapedreira@gmail.com	
Boa Nova	Geraldo Castelani	Rua Siqueira Campos, 177 – Centro	(19) 3852-4514		
SRTV	Juliana		(19) 99787-9582 3893-3540		

CÂMARA DE VEREADORES - PEDREIRA

ENTIDADE	CONTATO	ENDEREÇO	TELEFONE	EMAIL	OBSERVAÇÃO
Câmara de vereadores	Alcides Gritti Junior	R. Prof. João Aivarenga, 75, Centro, Pedreira, SP, CEP 13920-000	(19) 3893 - 3172	gritti@camarapedreira.sp.gov.br	Assessoria dos Vereadores
José Luis Nieri - PTB	Alcides Gritti Junior	R. Prof. João Aivarenga, 75, Centro, Pedreira, SP, CEP 13920-000	3893-1754	jose.nieri@hotmail.com	Presidente
Marcelo Donizete Duo - PV	Alcides Gritti Junior	R. Prof. João Aivarenga, 75, Centro, Pedreira, SP, CEP 13920-000	3893-1754	marceloduo07@gmail.com	1º Secretário
Dr. Jayro Gouveia Goulart Filho - PTB	Alcides Gritti Junior	R. Prof. João Aivarenga, 75, Centro, Pedreira, SP, CEP 13920-000	3893-1754	jayrogoulart@gmail.com	2º Secretário
Antonio Ganzarolli Filho - PMDB	Alcides Gritti Junior	R. Prof. João Aivarenga, 75, Centro, Pedreira, SP, CEP 13920-000	3893-1754	comercial@canecasaojoaquim.com.br	Vice-Presidente
Antonio Fermino Filho - PSDB	Alcides Gritti Junior	R. Prof. João Aivarenga, 75, Centro, Pedreira, SP, CEP 13920-000	3893-1754	antoniofermino2016@gmail.com	
Cristiano Alex Elias - PSB	Alcides Gritti Junior	R. Prof. João Aivarenga, 75, Centro, Pedreira, SP, CEP 13920-000	3893-1754	turco-@uol.com.br	
Jose Carlos da Silva -PSB	Alcides Gritti Junior	R. Prof. João Aivarenga, 75, Centro, Pedreira, SP, CEP 13920-000	3893-1754	eng.eplanalto@gmail.com	
Marcia Regina Lima Galvão - PSDB	Alcides Gritti Junior	R. Prof. João Aivarenga, 75, Centro, Pedreira, SP, CEP 13920-000	3893-1754	marciar.galvao@hotmail.com	
Mario Wilson Fratta - DEM	Alcides Gritti Junior	R. Prof. João Aivarenga, 75, Centro, Pedreira, SP, CEP 13920-000	3893-1754	-	
Diretoria da Câmara	Alcides Gritti Junior	R. Prof. João Aivarenga, 75, Centro, Pedreira, SP, CEP 13920-000	3893-1754	diretoria@camarapedreira.sp.gov.br	



ANEXO 0322-01-AS-RQS- 0001.02



ANEXO 0322-01-AS-RQS- 0001.03

Pedreira/SP, 15 de abril de 2019.

À

EXMA. SRA. MARIANGELA APARECIDA DE OLIVEIRA RODRIGUES
SECRETÁRIA DE EDUCAÇÃO DO MUNICÍPIO DE PEDREIRA – SP

Assunto: Desenvolvimento do Programa de Educação Ambiental em parceria com a Secretaria Municipal de Educação de Pedreira, SP.

Prezada Senhora,

O **CONSÓRCIO BP OAS-CETENCO** (“**Consórcio**”), com sede na Av. Francisco Matarazzo, 1350, 17º andar, sala 1707, Água Branca – São Paulo – SP, inscrita no CNPJ/MF sob nº 29.786.963/0001-44, doravante designada **CONTRATADA**, constituído pelas empresas **OAS Engenharia e Construção S.A.**, e **Cetenco Engenharia S/A**, vêm expor o que segue.

Para o desenvolvimento do Programa de Educação Ambiental da Barragem Pedreira, parte integrante do Plano Básico Ambiental do empreendimento, uma série de atividades socioeducativas são desenvolvidas junto aos públicos diversos que interagem, relacionam e também são impactados durante os serviços de implantação do empreendimento. A obra da Barragem Pedreira está localizada no Rio Jaguari, situada no limite do município de Pedreira e Campinas (SP).

Entre os objetivos específicos do Programa está o desenvolvimento de ações educativas, estimulando a participação da população local, principalmente os jovens e crianças em idade escolar.

Entendemos que, para sensibilizar esse segmento da população acerca da importância da proteção dos recursos naturais, sobretudo os hídricos nas bacias de contribuição direta aos reservatórios, a consolidação da parceria com a Secretaria Municipal de Educação de Pedreira (SP) é fundamental, com a atuação dos diretores das escolas da rede de educação, afim de desenvolver as ações de educação ambiental.

SECRETARIA MUNICIPAL DE EDUCAÇÃO
Tel (19) 3893-1152 3893-7913
E-mail: educacao@pedreira.sp.gov.br
Rua Siqueira Campos, 111 - Centro
Pedreira SP - CEP: 13920-000

CONSÓRCIO BP OAS-Cetenco

Av. Francisco Matarazzo, nº 1350, 17º andar, Bairro Água Branca
São Paulo, CEP: 05001-100
TEL: (11) 2124-1122 / (11) 5031-1439

Recebido - *Ellen*
30/04/2019

Em 01/03/2019, o Consórcio BP realizou o protocolo junto a esta secretaria do Plano Pedagógico, elaborado pela equipe especializada do empreendimento, e que traz o conteúdo conceitual e metodológico para implementação das ações tais como: palestras, oficinas, grupos de discussão e cursos de capacitação, além de um mapeamento das unidades educacionais, nas quais serão desempenhados com cronograma de ações e o seu conteúdo programático relacionado.

No dia supracitado, definimos a data de 28/03/2019, para realização de uma nova apresentação geral do empreendimento aos diretores e coordenadores pedagógicos da rede municipal. Porém, a reunião foi cancelada e não proposta uma nova data por parte da Secretaria de Educação Municipal de Pedreira.

Diante da necessidade e importância da aplicação do Programa de Educação Ambiental da Barragem Pedreira, bem como do engajamento e da ampla participação dos grupos diversos da sociedade que convivem com a construção do empreendimento, solicitamos estabelecer, o mais breve possível, uma nova agenda para iniciarmos a primeira etapa de apresentação do empreendimento, e assim dar continuidade aos trabalhos nas escolas do município em tela.

Sendo assim, reiteramos nossa disponibilidade para realização do evento de apresentação da Barragem Pedreira e demais ações e agradecemos toda a atenção fornecida às equipes e colaboradores desse Consórcio até o presente momento.

Cordialmente,

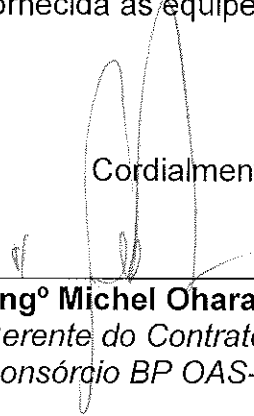
Engº Michel Ohara
Gerente do Contrato
Consórcio BP OAS-Cetenco

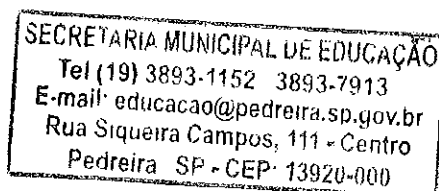

Recebido - *Ellem*
15/04/2019

★ Reunião de apresentação Barragem Pedreira em Associação Comercial

De: "Cássia Nogueira" <cassia.nogueira@consorciobarragens.com.br>

Para: educacao@pedreira.sp.gov.br

Cópia: silvana.novais@consorciobarragens.com.br

Enviado em: 26/03/2019 | 17:20

As imagens podem estar armazenadas em servidores não seguros.
As imagens externas estão sendo exibidas. Não mostrar as imagens

Prezada Mariangela,

Fomos informados ontem do cancelamento da reunião de apresentação do empreendimento Barragem Pedreira, coordenadores pedagógicos da rede de ensino municipal de Pedreira, SP.



Gostaríamos de verificar junto à Secretaria de Educação se possuem uma nova data de interesse. Para atividades desse perfil, necessitamos recorrer e destacar uma equipe técnica para apresentação. Do mais, reiteramos nossa disponibilidade para realização do evento e agradecemos toda a atenção.

Cordialmente,

consórcio



Cássia E. S. Nogueira
Analista de Comunicação Social
Consórcio OAS-Cetenco
Cel.: 11 9 9328-7887

 Imprimir </> Ver código  Exportar EML





CBP – GC – 0046– 2019
Pedreira, 17 de abril de 2019.

À

EXMA. SRA. ANA LUCIA NIERI GOULART
SECRETÁRIA DA SAÚDE DO MUNICÍPIO DE PEDREIRA – SP

Assunto: Desenvolvimento do Programa de Controle de Saúde Pública constante no Plano Básico Ambiental da Barragem Pedreira, a ser desenvolvido em parceria com a Secretaria Municipal de Saúde de Pedreira, SP.

Prezada Senhora,

O **CONSÓRCIO BP OAS-CETENCO** (“**Consórcio**”), com sede na Av. Francisco Matarazzo, 1350, 17º andar, sala 1707, Água Branca – São Paulo – SP, inscrita no CNPJ/MF sob nº 29.786.963/0001-44, doravante designado Consórcio, vêm expor o que segue.

Para o desenvolvimento do Programa de Controle de Saúde Pública (PCSP) da Barragem Pedreira, sendo este monitoramento parte integrante do Plano Básico Ambiental (PBA) do empreendimento com diretrizes, procedimentos e rotinas que são adotados e implantadas pelo Consórcio responsável pela construção da Barragem Pedreira.

No âmbito da saúde pública municipal, o objetivo geral do trabalho das equipes envolvidas na construção deste empreendimento, de acordo com o PCSP, é prevenir, atenuar e eliminar possíveis impactos negativos à saúde da população residente bem como dos trabalhadores atuantes no projeto.

Por meio do PCIS, portanto, “busca-se evitar a proliferação de endemias, como doenças sexualmente transmissíveis, doenças relacionadas a vetores, como por exemplo, a febre amarela, dengue, entre outras”. Desta maneira, para atingir esse objetivo, é necessário aplicar medidas de sensibilização, conscientização, prevenção e controle das doenças aos trabalhadores, com treinamentos e Diálogos Diários de Segurança, Meio Ambiente e Saúde (DDSMS), assim como palestras, encontros, grupos de discussão, junto às comunidades da cidade, localizadas nas áreas diretas e indiretamente afetadas pelo empreendimento Barragem Pedreira.

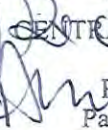
CENTRAL MUNICIPAL DE SAÚDE
CNES 2089033
Rua Miguel Sarki, 50 -
Parque Industrial/Pedreira
Tel: (19) 3893-7877
17/4/19

CONSÓRCIO BP OAS-Cetenco
Av. Francisco Matarazzo, nº 1350, 17º andar, Bairro Água Branca
São Paulo, CEP: 05001-100
TEL: (11) 2124-1122 / (11) 5031-1439



CBP – GC – 0046– 2019

Sendo assim, a fim de darmos continuidade a esse importante trabalho de aplicação do PCIS no município, vimos solicitar a esta Secretaria:

- Reunião com vossa excelência com intuito de oferecer um retorno do trabalho que vimos realizando e resultados da parceria.
- Agendamento de uma reunião ampliada, junto aos Agentes Comunitários de Saúde (ACS) desta Secretaria, para apresentação geral do projeto, por equipe técnica especializada com objetivo de clarificar informações sobre características, etapas, cronogramas e programas socioambientais relacionados à Barragem Pedreira. Destacamos a importância dessa atividade, pois este grupo atua diretamente nas comunidades, de maneira sistemática junto à população, sendo um grupo de destaque para interação com a equipe socioambiental do empreendimento.

A saber, para a realização do monitoramento executado pela equipe socioambiental, relativa à pasta em referência, já contamos com encaminhamento por parte de vosso prestigiado órgão, dos seguintes dados: a) número de atendimentos e internações do hospital; b) capacidade de atendimento em serviços de baixa e média complexidade; c) capacidade máxima de atendimento e número de atendimentos nas unidades básicas de saúde.

Por fim, reiteramos nossa disponibilidade para eventuais esclarecimentos, e desde já, agradecemos toda a atenção fornecida às equipes e colaboradores desse Consórcio até o presente momento.

Cordialmente,
Rogério Veras
Coordenador
Consórcio OAS - Cetenco - BP - BDP

Engº Michel Ohara
Gerente do Contrato
Consórcio BP OAS-Cetenco

CENTRAL MUNICIPAL DE SAÚDE
CNES 2089033

Rua Miguel Sarki, 50 -
Parque Industrial/Pedreira
Tel: (19) 3893-7837

CONSÓRCIO BP OAS-Cetenco
Av. Francisco Matarazzo, nº 1350, 17º andar, Bairro Água Branca
São Paulo, CEP: 05001-100
TEL: (11) 2124-1122 / (11) 5031-1439



CBP – GC – 047– 2019

Pedreira/SP, 17 de abril de 2019.

À
EXMA. SRA. REGINA NAVAS SANTOS
DIRETORIA DE ENSINO MOGI MIRIM – SP

Assunto: Desenvolvimento do Programa de Educação Ambiental no Município de Pedreira, localizado no Estado de São Paulo.

Prezada Senhora,

O **CONSÓRCIO BP OAS-CETENCO** (“**Consórcio**”), com sede na Av. Francisco Matarazzo, 1350, 17º andar, sala 1707, Água Branca – São Paulo – SP, inscrita no CNPJ/MF sob nº 29.786.963/0001-44, doravante designado Consórcio, vêm expor o que segue.

Para o desenvolvimento dos Programas de Educação Ambiental da Barragem Pedreira, parte integrante do Plano Básico Ambiental do empreendimento, uma série de atividades socioeducativas são previstas a serem desenvolvidas junto aos diversos públicos, no município de Pedreira - SP.

Entre os objetivos do Programa consta a execução de ações socioeducativas, de forma dialógica e participativa, por meio de conteúdo programático, de acordo com o público-alvo e que serão realizadas por profissionais qualificados do Consórcio.

No dia 05/04/2019, a equipe socioambiental deste Consórcio Construtor esteve reunida com esta Diretoria, para apresentar o empreendimento e seus programas socioambientais. Na ocasião, foi realizado o protocolo do Plano Pedagógico da Barragem Pedreira (embasamento das atividades a serem implantadas, durante a execução das obras) para fins de análise do Núcleo Pedagógico da Diretoria de Ensino de Mogi Mirim. Em paralelo, como encaminhamento da reunião, definiu-se dar início a algumas atividades que foram pontuadas, a saber: palestras socioeducativas direcionadas aos estudantes das escolas estaduais situadas no município de Pedreira.



CBP – GC – 047– 2019

Iniciadas recentemente, no último dia 28/03/2019, a partir da Escola Estadual João Pedro de Godoy, as palestras vêm ocorrendo com ótimos resultados nas unidades de ensino desta rede às equipes especializadas que atuam no Programa de Educação do empreendedorismo.

Assim sendo, expomos e reafirmamos nossa disponibilidade no desenvolvimento das ações e solicitamos vossa autorização para continuidade dos trabalhos relacionados ao Programa de Educação Ambiental do empreendedorismo.

Por fim, reiteramos nossa disponibilidade para eventuais esclarecimentos, e agradecemos toda a atenção fornecida às equipes e colaboradores deste Consórcio até o presente momento.

Cordialmente,

Rogério Veras
Coordenador

Consórcio OAS - Cetenco - BP - BDF

Eng° Michel Ohara
Gerente do Contrato
Consórcio BP OAS-Cetenco

CONSORCIO BP OAS-Cetenco

Av. Francisco Matarazzo, nº 1350, 17º andar, Bairro Água Branca

São Paulo, CEP: 05001-100

TEL: (11) 2124-1122 / (11) 5031-1439



CBP – GC –048– 2019
Pedreira, 17 de abril de 2019.

À

EXMO. SRº. ALESSANDRO LUIS DE GODOY
SECRETÁRIO DO DESENVOLVIMENTO SOCIAL DO MUNICÍPIO DE PEDREIRA – SP

Assunto: Desenvolvimento do Programa de Comunicação e Interação Social constante no Plano Básico Ambiental da Barragem Pedreira, a ser desenvolvido em parceria com a Secretaria Municipal de Promoção Social de Pedreira, SP.

Prezado Senhor,

O **CONSÓRCIO BP OAS-CETENCO** (“**Consórcio**”), com sede na Av. Francisco Matarazzo, 1350, 17º andar, sala 1707, Água Branca – São Paulo – SP, inscrita no CNPJ/MF sob nº 29.786.963/0001-44, doravante designado Consórcio, vêm expor o que segue.

Para o desenvolvimento do Programa de Comunicação e Interação Social (PCIS) da Barragem Pedreira, sendo este monitoramento parte integrante do Plano Básico Ambiental (PBA) do empreendimento com diretrizes, medidas preventivas e/ou mitigadoras, relacionadas aos possíveis impactos ocasionados durante a execução e implantação do empreendimento Barragem Pedreira. Serão adotados por meio de ferramentas de comunicação junto a população, a fim de promover os esclarecimentos e sensibilização à população quanto à importância das obras e bem feitorias que a mesma acarretará no dia a dia para a população das áreas indiretamente afetadas.

Nesse contexto, destaca-se a consolidação da parceria com essa Secretaria Municipal de Promoção Social, com objetivo de desenvolvermos uma agenda de ações preventivas, de esclarecimento e informação junto à população e aos trabalhadores da obra.

Sendo assim, a fim de dar continuidade a esse importante trabalho de desenvolvimento do Programa de Comunicação e Interação Social no município, vimos solicitar:

*memoria
17/04/19
Arbido*

CBP – GC –048– 2019

- Reunião com vossa excelência com intuito de planejar ações possíveis em parceria, no âmbito dos Programas Socioambientais deste empreendimento.
- Agendamento de uma reunião ampliada, em data próxima possível, junto aos Agentes Sociais desta Secretaria, para atualização do projeto, por equipe técnica especializada, com objetivo de apresentar as informações sobre características, etapas, cronogramas e programas socioambientais relacionados à Barragem Pedreira. Acreditamos que os Agentes Sociais desta secretaria, por atuarem diretamente nas comunidades, periodicamente em contato com a população, forma um grupo de destaque para alinhamento e interação com a equipe socioambiental.

Por fim, reiteramos nossa disponibilidade para eventuais esclarecimentos, e aproveitamentos para agradecer toda a atenção fornecida às equipes e colaboradores desse Consórcio até o presente momento.

Cordialmente,

Rogério Veras
Coordenador

Consórcio OAS - Cetenco - BP - BDP

Engº Michel Ohara

Gerente do Contrato

Consórcio BP OAS-Cetenco

*monique
17/04/19
Recebido*



CBP – GC – 049– 2019

Pedreira/SP, 17 de abril de 2019.

Ao

**REVERENDÍSSIMO PADRE CÉSAR DOMINGUES DE OLIVEIRA
PÁROCO DA PARÓQUIA SANT'ANA**

Assunto: Desenvolvimento do Comunicação e Interação Social em parceria com a Paróquia Sant'Ana

Senhor Pároco,

O **CONSÓRCIO BP OAS-CETENCO** (“Consórcio”), com sede na Av. Francisco Matarazzo, 1350, 17º andar, sala 1707, Água Branca – São Paulo – SP, inscrita no CNPJ/MF sob nº 29.786.963/0001- 44 doravante designado Consórcio, vêm expor o que segue.

Servimo-nos do presente para solicitar uma reunião com V.Revma. para apresentação do empreendimento Barragem Pedreira, suas características e fases das obras relacionadas, bem como seus Programas Socioambientais desenvolvidos para lidar, prevenir e/ou mitigar possíveis impactos ao conjunto da população das áreas direta e indiretamente afetadas pelo empreendimento. Para esse encontro proposto, sugere-se vossa avaliação na extensão do convide a participação população que integra esta Paróquia.

Sendo assim, fica reiterada nossa disponibilidade para realização do evento em prazo de acordo com a agenda dos interessados e envolvidos e desde já agradecemos toda a atenção fornecida às equipes e colaboradores desse Consórcio até o presente momento.

Cordialmente,
Rogério Veras
Coordenador
Consórcio OAS - Cetenco - BP - BDP

Engº Michel Ohara
Gerente do Contrato
Consórcio BP OAS-Cetenco



CONSÓRCIO BP OAS-Cetenco

Av. Francisco Matarazzo, nº 1350, 17º andar, Bairro Água Branca
São Paulo, CEP: 05001-100
TEL: (11) 2124-1122 / (11) 5031-1439



CBP – GC – 0052– 2019

Pedreira, 22 de abril de 2019.

AO SR. CELSO JOSÉ PAGOTTI JÚNIOR
PRESIDENTE DA ASSOCIAÇÃO COMERCIAL DE PEDREIRA/SP.

Assunto: Desenvolvimento do Programa de Comunicação e Interação Social, constante do Plano Básico Ambiental da obra Barragem Pedreira, em parceria com a Associação Comercial de Pedreira.

Prezado Senhor,

O **CONSÓRCIO BP OAS-CETENCO** (“**Consórcio**”), com sede na Av. Francisco Matarazzo, 1350, 17º andar, sala 1707, Água Branca – São Paulo – SP, inscrita no CNPJ/MF sob nº 29.786.963/0001-44, doravante designada Consórcio, vêm expor o que segue.

O Consórcio informa que o é responsável pela execução das obras da Barragem Pedreira, localizada na bacia hidrográfica do PCJ (Piracicaba, Capivari e Jundiáí), mais precisamente no Rio Jaguari, situada nos municípios de Pedreira e Campinas (SP). O empreendimento em tela tem o objetivo de promover a reservação hídrica e controle de vazão do rio Jaguari.

Para o desenvolvimento das obras e atendimento das exigências ambientais constantes na Licença de Instalação N° 2557, de 28/12/2018 da CETESB (Companhia Ambiental do Estado de São Paulo), torna-se necessário o cumprimento do Plano Básico Ambiental (PBA). Em específico nesta oportunidade, destacamos o Programa de Comunicação e Interação Social (PCIS), que tem como objetivo de desenvolver medidas preventivas e/ou mitigadoras relacionadas aos possíveis impactos ocasionados durante a implantação da Barragem Pedreira.

A proposta das ações de comunicação e interação social é esclarecer e sensibilizar a população local acerca da importância das obras e das alterações que a



CBP – GC – 0052– 2019

mesma acarretará no dia a dia das comunidades localizadas nas áreas direta e indiretamente afetada pelo empreendimento.

Entende-se, portanto, ser de suma importância a consolidação da parceria com esta entidade, para continuidade das ações preventivas, bem como à difusão das informações. Por isso, vimos solicitar:

- Reunião ampliada com representantes do comércio da cidade, membros da Associação Comercial de Pedreira, para apresentação do projeto, por equipe técnica especializada.

Por fim, reiteramos nossa disponibilidade para eventuais esclarecimentos e aproveitamos para agradecer toda a atenção fornecida as equipes e colaboradores desse consórcio.

Cordialmente,

Rogério Veras
Coordenador
Consórcio OAS - Cetenco - BP - BDP

Engº Michel Ohara
Gerente do Contrato
Consórcio BP OAS-Cetenco





Pedreira, 22 de abril de 2019.

À

SRA.

PRESIDENTE DO CONSELHO MUNICIPAL DO MEIO AMBIENTE DE PEDREIRA– SP

Assunto: Desenvolvimento do Programa de Comunicação e Interação Social em parceria com o Conselho Municipal do Meio Ambiente de Pedreira.

Prezado Senhor,

O **CONSÓRCIO BP OAS-CETENCO** (“**Consórcio**”), com sede na Av. Francisco Matarazzo, 1350, 17º andar, sala 1707, Água Branca – São Paulo – SP, inscrita no CNPJ/MF sob nº 29.786.963/0001-44, doravante designada Consórcio, vêm expor o que segue.

O Consórcio informa que o é responsável pela execução das obras da Barragem Pedreira, localizada na bacia hidrográfica do PCJ (Piracicaba, Capivari e Jundiáí), mais precisamente no Rio Jaguari, situada nos municípios de Pedreira e Campinas (SP). O empreendimento em tela tem o objetivo de promover a reservação hídrica e controle de vazão do rio Jaguari.

Para o desenvolvimento das obras e atendimento das exigências ambientais constantes na Licença de Instalação N° 2557, de 28/12/2018 da CETESB (Companhia Ambiental do Estado de São Paulo), torna-se necessário o cumprimento do Plano Básico Ambiental (PBA). Em específico nesta oportunidade, destacamos o Programa de Comunicação e Interação Social (PCIS), que tem como objetivo de desenvolver medidas preventivas e/ou mitigadoras relacionadas aos possíveis impactos ocasionados durante a implantação da Barragem Pedreira.

A proposta das ações de comunicação e interação social é esclarecer e sensibilizar a população local acerca da importância das obras e das alterações que a

PREFEITURA MUNICIPAL DE PEDREIRA

GERALDO LUIS NALON
Sec. Mun. de Agr., Abast. e Meio Amb.

CONSÓRCIO BP OAS-Cetenco
Av. Francisco Matarazzo, nº 1350, 17º andar, Bairro Água Branca
São Paulo, CEP: 05001-100
TEL: (11) 2124-1122 / (11) 5031-1439

CBP – GC – 0053– 2019

mesma acarretará no dia a dia das comunidades localizadas nas áreas direta e indiretamente afetada pelo empreendimento.

Entende-se, portanto, ser de suma importância a consolidação da parceria com esta entidade, para continuidade das ações preventivas, bem como à difusão das informações. Por isso, vimos solicitar:

- Reunião com vossa senhoria com intuito de planejar ações possíveis em parceria, no âmbito dos Programas Socioambientais deste empreendimento.

Por fim, reiteramos nossa disponibilidade para eventuais esclarecimentos e aproveitamos para agradecer toda a atenção fornecida as equipes e colaboradores desse consórcio.

Rogério Veras,
Coordenador
Consórcio OAS - Cetenco - BP - BDP

Engº Michel O'hara
Gerente do Contrato
Consórcio BP OAS-Cetenco

PREFEITURA MUNICIPAL DE PEDREIRA
GERALDO LUIS NALON
Sec. Mun. de Agr., Abast. e Meio Amb.

Pedreira, 22 de abril de 2019.

À

SR. MARCO BETIOL

PRESIDENTE DO CLUBE ROTARY DE PEDREIRA – SP

Assunto: Desenvolvimento do Programa de Comunicação e Interação Social, constante do Plano Básico Ambiental da obra Barragem Pedreira, em parceria com o Rotary Club Pedreira.

Prezado Senhor,

O **CONSÓRCIO BP OAS-CETENCO** (“**Consórcio**”), com sede na Av. Francisco Matarazzo, 1350, 17º andar, sala 1707, Água Branca – São Paulo – SP, inscrita no CNPJ/MF sob nº 29.786.963/0001-44, doravante designada Consórcio, vêm expor o que segue.

O Consórcio informa que o é responsável pela execução das obras da Barragem Pedreira, localizada na bacia hidrográfica do PCJ (Piracicaba, Capivari e Jundiá), mais precisamente no Rio Jaguari, situada nos municípios de Pedreira e Campinas (SP). O empreendimento em tela tem o objetivo de promover a reservação hídrica e controle de vazão do rio Jaguari.

Para o desenvolvimento das obras e atendimento das exigências ambientais constantes na Licença de Instalação N° 2557, de 28/12/2018 da CETESB (Companhia Ambiental do Estado de São Paulo), torna-se necessário o cumprimento do Plano Básico Ambiental (PBA). Em específico nesta oportunidade, destacamos o Programa de Comunicação e Interação Social (PCIS), que tem como objetivo de desenvolver medidas preventivas e/ou mitigadoras relacionadas aos possíveis impactos ocasionados durante a implantação da Barragem Pedreira.

A proposta das ações de comunicação e interação social é esclarecer e sensibilizar a população local acerca da importância das obras e das alterações que a

CONSÓRCIO BP OAS-Cetenco

Av. Francisco Matarazzo, nº 1350, 17º andar, Bairro Água Branca

São Paulo, CEP: 05001-100

TEL: (11) 2124-1122 / (11) 5031-1439

*Assunto
23/04/19*

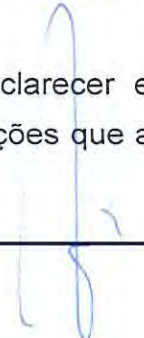

CBP – GC –0054– 2019

mesma acarretará no dia a dia das comunidades localizadas nas áreas direta e indiretamente afetada pelo empreendimento.

Entende-se, portanto, ser de suma importância a consolidação da parceria com esta entidade, para continuidade das ações preventivas, bem como à difusão das informações. Por isso, vimos solicitar:

- Reunião com membros do Rotary Club Pedreira para atualização do projeto, por equipe técnica especializada, com objetivo de clarificar informações sobre características, etapas, cronogramas e programas socioambientais relacionados à Barragem Pedreira.

Por fim, reiteramos nossa disponibilidade para eventuais esclarecimentos e aproveitamos para agradecer toda a atenção fornecida as equipes e colaboradores desse consórcio.

Cordialmente,

Rogério Veras
Coordenador
Consórcio OAS - Cetenco - BP - BDP

Engº Michel Ohara
Gerente do Contrato
Consórcio BP OAS-Cetenco

João Claudio
23/04/09



ANEXO 0322-01-AS-RQS- 0001.04



FICHA DE ATENDIMENTO INDIVIDUAL DE OCORRÊNCIAS

PROTOCOLO:	031/19
DATA:	28/01/2019
ORIGEM:	Física
INFORMAÇÃO, SUGESTÃO OU RECLAMAÇÃO:	Informação
NOME:	Ana Tereza Pereira Moreira - Lote 11 - Matrícula 75668 - Processo de desapropriação ajuizado
TELEFONE:	19 99938-0275
ENDEREÇO:	Estrada Sosas, s/nº - Fazenda Roseira
CIDADE:	Pedreira
PROFISSÃO:	Do Lar
ESCOLARIDADE:	Alfabetizada
EMAIL:	
DESCRIÇÃO:	
RELATO: A Sra. Ana Tereza nos informou que o Sr. Adhemar faleceu em agosto/18 e sua família vive com a pensão. A família cria galinhas e peixes e possui uma horta para seu próprio sustento. Durante o atendimento ela questionou sobre o processo de desapropriação, se mostrando muito preocupada por não ter havido mais nenhum contato. Disse que gostaria de ter este assunto resolvido o quanto antes.	
ENCAMINHAMENTO:	Lilian Reis CSB
PRAZO DE ATENDIMENTO:	3
RESPONSÁVEL PELO RETORNO:	DAEE via CA
OBSERVAÇÕES DO STATUS:	
A solicitante foi informada que será contactada pelo setor de desapropriação do DAEE.	
DATA CONCLUSÃO:	01/02/2019
STATUS FINAL:	RESOLVIDO
ATENDIDO	
EM ANDAMENTO	
NÃO RESOLVIDO	



FICHA DE ATENDIMENTO INDIVIDUAL DE OCORRÊNCIAS

PROTOCOLO:	034/19
DATA:	05/02/2019
ORIGEM:	Contato telefônico no Centro de Atendimento Barragem Pedreira
INFORMAÇÃO, SUGESTÃO OU RECLAMAÇÃO:	Reclamação
NOME:	Antonio Razolli
TELEFONE:	19 99363-0837
ENDEREÇO:	Estrada Quitandinha s/nº
CIDADE:	Pedreira - SP.
PROFISSÃO:	
ESCOLARIDADE:	
EMAIL:	
DESCRIÇÃO:	

RELATO: O senhor Antonio Razolli entrou em contato com o Centro de Atendimento solicitando informações sobre desapropriação, visto que, segundo ele não houve nenhum posicionamento após os primeiros contatos para lhe fornecer um parecer definitivo. Segundo o reclamante, a orientação dada por Lilian foi de não realizar nenhuma benfeitoria na fazenda, até a decisão final. O Sr. Razolli se queixa que até hoje aguarda esse retorno e permanece com as reformas suspensas. Solicitou brevidade na resposta, pois precisa retomar algumas ações na fazenda. **Resposta:** O Engº Airam, responsável pela desapropriação dos imóveis que abrangem a área de implantação da Barragem de Pedreira, entrou em contato com o Sr. Antônio Razolli em 06/02/2019 às 13h:30min. para esclarecimento dos questionamentos registrados na Central de Atendimento e ficou combinado que no dia 12/02/2019 (terça-feira) às 9h:30min. eles irão se reunir para esclarecimento das demais dúvidas pertinentes a desapropriação.

ENCAMINHAMENTO:	Lilian
PRAZO DE ATENDIMENTO:	3
RESPONSÁVEL PELO RETORNO:	
OBSERVAÇÕES DO STATUS:	

DATA CONCLUSÃO:	
STATUS FINAL:	
ATENDIDO	
EM ANDAMENTO	
NÃO RESOLVIDO	



FICHA DE ATENDIMENTO INDIVIDUAL DE OCORRÊNCIAS

PROTOCOLO:	40
DATA:	12/02/2019
ORIGEM:	Física (Centro de Atendimento)
INFORMAÇÃO, SUGESTÃO OU RECLAMAÇÃO:	Informação
NOME:	Robson Leandro de souza
TELEFONE:	19 99705-2998
ENDEREÇO:	Rua Procópio Nascimento N°31 Jardim Triunfo
CIDADE:	Pedreira
PROFISSÃO:	Forneiro
ESCOLARIDADE:	Enino Médio completo
EMAIL:	
DESCRIÇÃO:	Informações sobre o embargo da obra
<p>RELATO: Na data acima o Sr. Robson esteve no CA, para saber mais informações sobre o embargo da obra Barragem Pedreira. Segundo ele, estava entre os selecionados para trabalhar junto ao empreendimento, havia feito exame e entregue sua documentação ao RH da empresa, mas infelizmente após o ocorrido foram dispensados, e está aguardando. O Sr. Robson foi informado de que as atividades de produção estão suspensas, e que o consórcio Barragem Pedreira está aguando o posicionamento entre o empreendedor DAEE, e Prefeitura Municipal de Pedreira. Assim que houver o epílogo do caso, retornaremos contato.</p>	
ENCAMINHAMENTO:	Social/Comunicação
PRAZO DE ATENDIMENTO:	
RESPONSÁVEL PELO RETORNO:	DAEE via CA
OBSERVAÇÕES DO STATUS:	A informação foi dada de imediato no Centro de Atendimento.
DATA CONCLUSÃO:	12/02/2019
STATUS FINAL:	
ATENDIDO	
EM ANDAMENTO	
NÃO RESOLVIDO	



FICHA DE ATENDIMENTO INDIVIDUAL DE OCORRÊNCIAS

PROTOCOLO:	41
DATA:	22/02/2019
ORIGEM:	Física (Centro de Atendimento)
INFORMAÇÃO, SUGESTÃO OU RECLAMAÇÃO:	Sugestão
NOME:	Helvécio Dias de Sá
TELEFONE:	
ENDEREÇO:	Rua Damásio José Vialli Jardim Andrade 12
CIDADE:	Pedreira
PROFISSÃO:	Gestor Ambiental
ESCOLARIDADE:	Superior
EMAIL:	boy_58@hotmail.com
DESCRIÇÃO:	Material de divulgação das Barragens mais recente
RELATO: O senhor Helvécio assistiu o vídeo das Barragens Pedreira e Duas Pontes no centro de atendimento, e perguntou se não tínhamos um material mais recente. Informou que já havia visto esse vídeo a um tempo atrás e gostaria de ter algo mais recente.	
ENCAMINHAMENTO:	DAEE
PRAZO DE ATENDIMENTO:	
RESPONSÁVEL PELO RETORNO:	Social/comunicação
OBSERVAÇÕES DO STATUS:	Conforme resposta da representante do DAEE Ligia Christine Fernandes de Oliveira o vídeo será atualizado. O senhor Helvécio foi informado que assim que tivermos um vídeo atualizado, será comunicado e convidado a conhecer o material.
DATA CONCLUSÃO:	22/02/2019
STATUS FINAL:	
ATENDIDO	
EM ANDAMENTO	
NÃO RESOLVIDO	



FICHA DE ATENDIMENTO INDIVIDUAL DE OCORRÊNCIAS

PROTOCOLO:	42
DATA:	22/02/2019
ORIGEM:	Física (Centro de Atendimento)
INFORMAÇÃO, SUGESTÃO OU RECLAMAÇÃO:	Sugestão
NOME:	Maristela Baldasso
TELEFONE:	3893-2138
ENDEREÇO:	Rua Siqueira Campos 161
CIDADE:	Pedreira
PROFISSÃO:	Professora
ESCOLARIDADE:	Superior
EMAIL:	maristela.Baldasso@professor.sp.gov.br
DESCRIÇÃO:	Material de divulgação das Barragens mais recente
RELATO:	A Maristela sugere um material mais recente sobre a barragem, pois o vídeo que está sendo passado no centro de atendimento, ela já conhece a mais de dois anos, e sugere também que sejam feitas duas barragens ao invés de uma, para maior segurança dos moradores da cidade, pois acredita que teria menos impacto ambiental, e um volume do reservatório menor ao distribuir a água. E devido a altura da barragem a menos possibilidade dos peixes fazerem a desova. Ainda perguntou sobre o método construtivo da barragem.
ENCAMINHAMENTO:	Bruno Sacco
PRAZO DE ATENDIMENTO:	
RESPONSÁVEL PELO RETORNO:	Bruno Sacco
OBSERVAÇÕES DO STATUS:	Conforme resposta do engenheiro Bruno, a barragem nas duas laterais será feita de terra, com roncamento de proteção na face onde há contato com a água. São pedras de 70 cm e de um metro a dois metros de espessura, com uma faixa de transição com uma pedra mais fina, atrás dela tem um aterro argiloso compactado, no meio desse aterro argiloso compactado há um filtro de areia e brita para drenagem. Além dos vários instrumentos de auto escutação para verificar o comportamento do maciço argiloso. Com relação ao vídeo das barragens o mesmo será atualizado.
DATA CONCLUSÃO:	27/02/2019
STATUS FINAL:	
ATENDIDO	
EM ANDAMENTO	
NÃO RESOLVIDO	



FICHA DE ATENDIMENTO INDIVIDUAL DE OCORRÊNCIAS

PROTOCOLO:	43
DATA:	07/03/2019
ORIGEM:	Física (Centro de Atendimento)
INFORMAÇÃO, SUGESTÃO OU RECLAMAÇÃO:	Informação
NOME:	Moacir de Assis
TELEFONE:	19 3852-1284 99620-2201 99714-7634
ENDEREÇO:	Rua Cabo Elizeu Vila Cau
CIDADE:	Pedreira
PROFISSÃO:	Aposentado
ESCOLARIDADE:	Ensino fundamental I
EMAIL:	assismoacir@yahoo.com.br
DESCRIÇÃO:	Desapropriação no Sítio Ribeirão no Município de Amparo

RELATO: O senhor Moacir esteve no Centro de Atendimento para buscar informações de desapropriação para a irmã, a senhora Terezinha Delurdes Graciano Leme que reside no sítio Ribeirão bairro Pantaleão no município de Amparo. conforme relatou o senhor Moacir, ela foi procurada por um engenheiro a mais ou menos dois meses, que fez uma avaliação no sítio, falou da questão da desapropriação, deixou contato, mas não retornou. Segundo ele, sua irmã está muito preocupada, pois tem aparecido pessoas no sítio para tirar proveito da situação, ela é uma senhora idosa, tem um filho especial, e não sabe em quem confiar. Apenas gostaria de ter a situação resolvida o quanto antes. O senhor Moacir gostaria de saber se há um prazo para a definição das desapropriações. Lote 19, matrícula 30.874.

No início de 2018 o engenheiro Airam (DAEE) fez uma visita no imóvel com a finalidade de falar sobre as desapropriações para implantação da Barragem Duas Pontes e apresentar os valores oferecidos pelo DAEE para desapropriação do Sítio Ribeirão, na ocasião o contato foi feito com a Sra. Tereza e Sra. Lia. Após esclarecimentos das dúvidas, avaliou-se que a desapropriação do Sítio Ribeirão seria feita judicialmente, pois as documentações do imóvel não atendiam os requisitos necessários para viabilizar a negociação amigável, diante disso, em dezembro de 2018 o DAEE ingressou com a ação. O juiz responsável pelo processo nomeou o Perito Judicial FRANCISCO DE ASSIS GODOY MOREIRA YOUNG para efetuar a vistoria do Sítio Ribeirão, que ficou agendada para o dia 08/03/2019 às 9:00 horas, que será acompanhada pelo Engenheiro Airam do DAEE. Infomamos que apenas o Engenheiro AIRAM (DAEE) e o Perito Judicial FRANCISCO DE ASSIS GODOY MOREIRA YOUNG nomeado pelo juiz estão aptos a passar informações pertinentes a desapropriação. Qualquer dúvida referente ao assunto, favor entrar em contato com Eng. Airam (DAEE) através dos telefones (11) 3293-3138 / (11) 9.4755-8392.

ENCAMINHAMENTO:	Lilian Reis CSB
PRAZO DE ATENDIMENTO:	
RESPONSÁVEL PELO RETORNO:	DAEE
OBSERVAÇÕES DO STATUS:	



FICHA DE ATENDIMENTO INDIVIDUAL DE OCORRÊNCIAS

PROTOCOLO:	044
DATA:	02/04/2019
ORIGEM:	Física (Centro de Atendimento)
INFORMAÇÃO, SUGESTÃO OU RECLAMAÇÃO:	Informação
NOME:	Paschoal Loner
TELEFONE:	(19) 99829-4329
ENDEREÇO:	-
CIDADE:	Pedreira
PROFISSÃO:	Ambientalista - Ativista
ESCOLARIDADE:	
EMAIL:	-
DESCRIÇÃO:	<p>RELATO: No dia 02/04/2019 o Sr. Paschoal Loner esteve no Centro de Atendimento de Pedreira com diversas reclamações, informações e uma solicitação, conforme apresentado abaixo:</p> <ul style="list-style-type: none">- Solicitou com urgência o envio de documento que comprove a ação de Comunicação Social antes do início da obra junto a população à jusante, segundo ele conforme previsto nas condicionantes para obtenção da licença de instalação e que até hoje existem moradores dos bairros mais próximos da Barragem que desconhecem sua existência;- Em tom de alerta, afirmou que estamos trabalhando sem a liberação do Ministério Público, apenas com uma nota de esclarecimento vinda da Procuradoria do Estado, que segundo ele, não tem autoridade para tanto. E que isso vai gerar um novo processo contra o DAEE e Consórcio como desrespeito ao embargo;- Advertiu que não paralisamos a obra em nenhum momento, e isso está comprovado com fotos datadas;- Informou que em breve haverá um grupo com mais de 10.000 pessoas de Pedreira, Amparo, Campinas e região, que irão bloquear a rodovia em protesto contra as Barragens;- Afirmou categoricamente que em virtude das ações articuladas com a população, um documento chegará na CAF, pedindo o não pagamento em virtude da falta de documentos que comprovem as atividades previstas nas condicionantes;- Disse que iniciamos instalação do canteiro industrial sem alvará do município;- Disse que irão exigir que todos os imóveis que estão a jusante da barragem sejam desapropriados para garantir a segurança dessa população;- Relatou que nenhuma seguradora está aceitando fazer seguro dos imóveis das regiões que estão a jusante da barragem;- Pediu que parássemos as obras, antes que a população se revolte e aconteça o pior.
ENCAMINHAMENTO:	Gestão Ambiental Consórcio Barragem Pedreira
PRAZO DE ATENDIMENTO:	72h
RESPONSÁVEL PELO RETORNO:	Felippe Moura
OBSERVAÇÕES DO STATUS:	<p>A UGP BG-PCJ, recebeu sua manifestação no dia 03/04/2019, através de demanda de atendimento do Centro de Comunicação da Barragem Pedreira. Informamos que o DAEE protocolou junto à CETESB, através do processo e-ambiente CETESB 001490/2019-93, no dia 10/01/2019, o relatório em atendimento à Condicionante 1.1 da Licença Ambiental de Instalação LI-2557, que dispõe: "Comprovar a execução das ações de comunicação realizadas no âmbito do Programa de Comunicação e Interação Social (pelos meios de comunicação e reuniões), em especial dirigidas aos proprietários de atividades econômicas atingidas; e o funcionamento do Centro de Comunicação permanente para atendimento aos questionamentos, sugestões e eventuais críticas da população." Para acessar o processo é necessário requerer vistas junto à CETESB, através do Portal e-Ambiente. Em relação ao embargo da obra, o DAEE reitera que todos os quesitos regulamentares foram atendidos conforme detalhado no requerimento encaminhado à Prefeitura Municipal de Pedreira em 08/02/2019, através do OFÍCIO/UGP BG-PCJ/Nº 022/2019, em resposta ao Decreto Municipal de Embargo 2736, disponível na íntegra no site do DAEE: http://www.daae.sp.gov.br/index.php?option=com_content&view=article&id=1289:audiencia-publicadas-obras-das-barragens-de-pedreira-e-duas-pontes&catid=3:newsflash No mais, o DAEE esclarece que respeita toda e qualquer forma de manifestação de ideais, ideias e valores. Colocando-nos à disposição para esclarecimentos que se fizerem necessários.</p>
DATA CONCLUSÃO:	04/04/2019
STATUS FINAL:	
ATENDIDO	Atendido
EM ANDAMENTO	
NÃO RESOLVIDO	



ANEXO 0322-01-AS-RQS- 0001.05

PLANO DE DISTRIBUIÇÃO DO

BOLETIM TRIMESTRAL

Barragem Pedreira

PEDREIRA E CAMPINAS

Abril de 2019

SUMÁRIO

1. INTRODUÇÃO	5
2. OBJETIVO	6
3. MATERIAL A SER DISTRIBUÍDO	7
3.1 BOLETIM INFORMATIVO	7
4. DESENVOLVIMENTO DA ATIVIDADE DE DISTRIBUIÇÃO.....	8
5. CRONOGRAMA DE DISTRIBUIÇÃO DO MATERIAL	12
6. DISTRIBUIÇÃO COMPLEMENTAR	ERRO! INDICADOR NÃO DEFINIDO.
6.1 LOCAL DE DISTRIBUIÇÃO PERMANENTE	12
6.2 DISTRIBUIÇÃO <i>ON LINE</i>	13

ÍNDICE DE FIGURA

Figura 1. Mapa das regiões identificadas para distribuição do boletim. 9

ÍNDICE DE QUADROS

Quadro 1 – Ficha técnica do Boletim	7
Quadro 2 – Cronograma de Distribuição do Material	12

1. INTRODUÇÃO

O folder ou boletim trimestral é um dos canais de informação que consta no Programa de Comunicação e Interação Social (PCIS), que integra o Plano básico Ambiental (PBA) da Barragem Pedreira, inserida na Região Hidrográfica do rio Paraná, localizada na bacia hidrográfica do rio Piracicaba (UGRH 05), mais precisamente no rio Jaguari, nos municípios de Pedreira e Campinas, no Estado de São Paulo.

O presente plano de trabalho integra o PCIS, detalhando um esquema de distribuição do informativo periódico, que é uma das ferramentas citadas como meio de difusão de informação do empreendimento à população direta e indiretamente afetada pela construção da Barragem Pedreira.

2. OBJETIVO

O Plano de Distribuição do informativo periódico tem como objetivo garantir a divulgação adequada do material de comunicação para assegurar a difusão apropriada da informação para a população direta e indiretamente afetada pelo empreendimento.

É objetivo do PCIS a divulgação de informações sobre o empreendimento de forma clara e objetiva, acerca dos temas relevantes como os principais eventos da obra, principais transformações decorrentes de sua construção e operação, bem como seus programas ambientais. Sendo assim, segundo o PCIS, “busca-se diminuir a ocorrência de boatos e especulações, decorrentes de desinformação ou da circulação de informações contraditórias e não oficiais”.

3. MATERIAL

3.1 Boletim Informativo

As características gerais do material de comunicação a ser distribuído estão dispostas no quadro a seguir:

Material de Comunicação	Periodicidade	Formato	Tiragem
Boletim Informativo 02	Trimestral	A4, 4 cores, 4 páginas	2.500

Quadro 1 – Ficha técnica do Boletim

4. DESENVOLVIMENTO DA ATIVIDADE DE DISTRIBUIÇÃO

A distribuição do boletim será realizada prioritariamente em **seis** áreas pré-estabelecidas nas regiões de interferência e impacto direto/indireto em decorrência da obra destacadas no mapa a seguir:



Figura 1. Mapa das regiões identificadas para distribuição do boletim.

A atividade será dividida em três etapas, sendo a 1ª na região 0 da ADA (Área Diretamente Afetada) em seguida a 1 (do Bairro São José) e 2 (do Bairro Santa Rita).

A 2ª etapa da atividade de distribuição do boletim se dará nas regiões **3** (Centro Comercial), **4** (Centro Turístico) e **5** (Jardim Santa Clara). Já na 3ª etapa, a distribuição será feita em Campinas, especificadamente na região **6**, distrito de Sousas.

A característica de distribuição do boletim informativo nas áreas será feita da seguinte maneira:

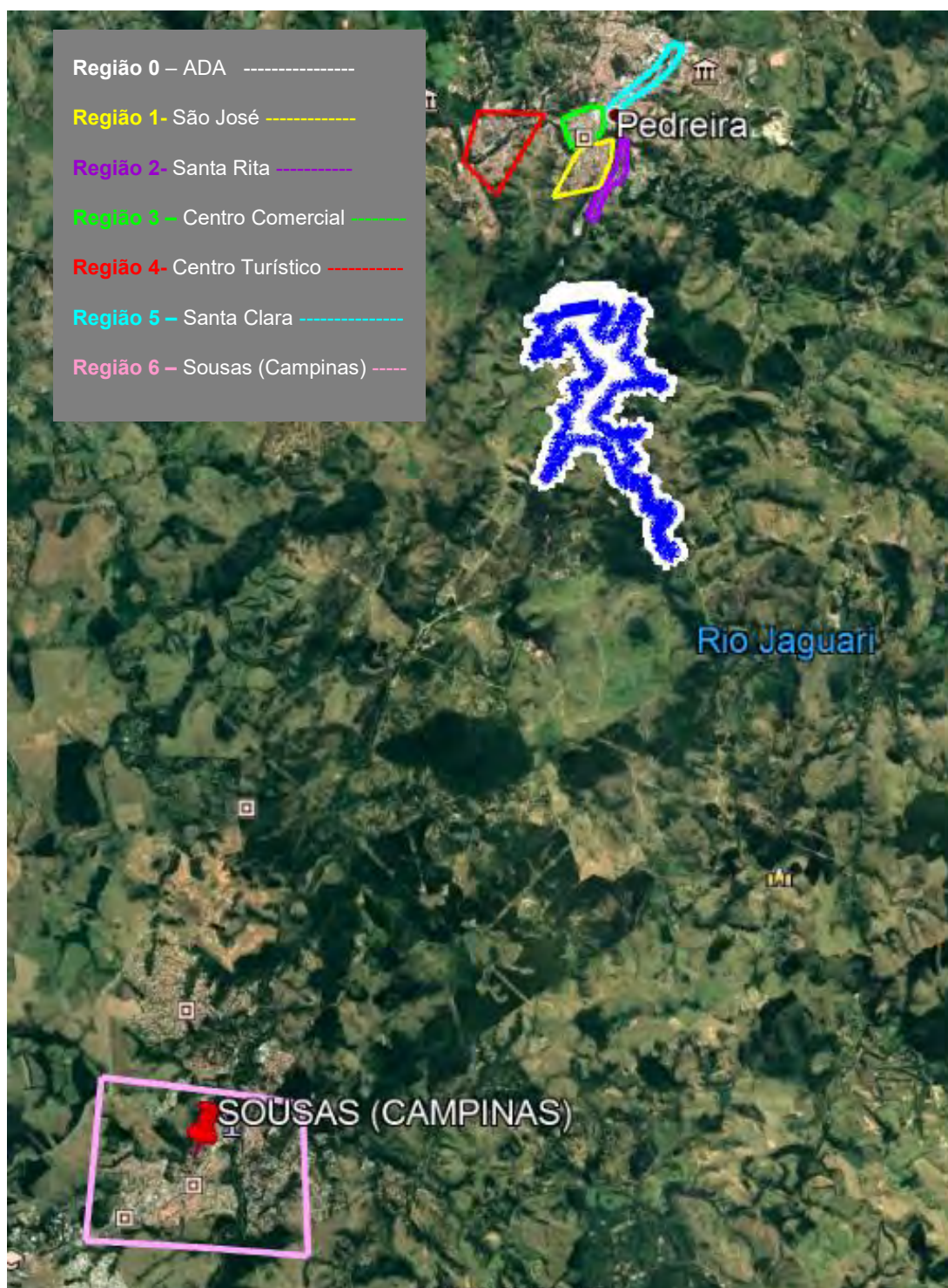
a) **Região 0:** ADA (Área Diretamente Afetada)

A distribuição de boletins iniciará pela ADA, identificada no mapa como uma macha branca sólida no entorno de toda a área do futuro Reservatório Pedreira. O público dessa região é formado por moradores não proprietários, por moradores ainda em processo de desapropriação e por moradores do entorno próximo à área do processo de desapropriação.

Método de distribuição: panfletagem porta-a-porta.

b) **Região 1:** Bairro: Santa Rita (área residencial)

Iniciando pela Rua Padre Francisco Salvino que dá acesso à obra e parte integrante do trajeto de serviço por onde há circulação de caminhões, dando continuidade pela Rua José Roco.

Método de distribuição: panfletagem porta-a-porta.

c) **Região 2:** Bairro São José (área industrial e residencial)

Localizado à jusante da Barragem, abrange a margem esquerda do rio, com diversas fábricas e a Paróquia São José.

Método de distribuição: panfletagem na porta de fábricas e na praça Nestor de Santos Arruda, onde se localiza a Igreja São José.

d) **Região 3:** Centro Comercial

O Centro Comercial agrega o comércio e os bancos da cidade. O centro comercial é frequentado pelos diversos públicos do município.

Método de distribuição: panfletagem na rua.

e) **Região 4:** Centro Turístico

O Centro Turístico possui um aglomerado de comerciantes de porcelana e MDF, é frequentado em dias úteis pela população local que trabalha próxima e aos finais de semana por turistas de todo o estado de São Paulo.

Método de distribuição: distribuição nas unidades de comércio, aos lojistas.

f) **Região 5:** Bairro Jd. Santa Rosa

O bairro Jd. Santa Rosa é um aglomerado de comércio da cidade e está na rota do caminho de serviço da obra.

Método de distribuição: distribuição nas unidades de comércio, aos lojistas.

g) **Região 6:** Distrito de Sousas, em Campinas

Com objetivo de contemplar o município de Campinas, onde se localiza parte do futuro reservatório, a distribuição será realizada no centro de Sousas, região mais próxima à área da barragem.

Método de distribuição: panfletagem na rua.

5. DISTRIBUIÇÃO DO MATERIAL

5.1 Cronograma

O quadro a seguir apresenta o cronograma previsto para distribuição do material:

1ª Campanha de Distribuição do Boletim Informativo 02	
Data – maio de 2019	Bairro
08 e 09	São José
10 e 13	Santa Rita
08 e 09	Centro Comercial
10 e 13	Centro Turístico
21	Sousas

Quadro 2 – Cronograma de Distribuição do Material

5.2 Distribuição permanente

Os Centro de Comunicação são locais de distribuição permanente do informativo do empreendimento. Durante o período de referência do material, os exemplares estarão disponíveis conforme endereços descritos no Quadro 3.

Centro de Comunicação Barragem
Pedreira

Centro de Comunicação Barragem
Duas Pontes

Rua Siqueira Campos, 131 – A, Centro, Pedreira/SP Telefone: (19) 3893-1042 E-mail: atendimento.pedreira@consorciobarragens.com.br	Rua Albino Alves, 67, Centro, Amparo/SP Telefone: (19) E-mail: atendimento.amparo@consorciobarragens.com.br
---	---

5.3 Distribuição *on line*

O material de comunicação será distribuído *on line* pelo site do empreendimento www.daeepedreiraeduaspontes.com.br e pelo aplicativo *whatsapp* do telefone celular corporativo.

ANEXO

ANEXO 1_Plano de Distribuição do Boletim 02_Campanha 1ª_ Boletim 02



ANEXO 0322-01-AS-RQS- 0001.06



Boletim Informativo

BARRAGENS

Pedreira e Duas Pontes

Esse é o 2º boletim Informativo das Barragens Pedreira e Duas Pontes. Nosso principal objetivo é esclarecer sobre o andamento dos empreendimentos Barragem Pedreira, já em fase de obras, nos municípios de Pedreira e Campinas, e Barragem Duas Pontes, ainda em fase de licenciamento, em Amparo.

Primeiramente vamos voltar ao ano de 2014, em que o Estado de São Paulo sofreu um de seus momentos mais críticos de abastecimento hídrico, o que levou os reservatórios a níveis preocupantes, poucas vezes vistos na história.

Com isso em pauta, o Governo do Estado de São Paulo decidiu priorizar investimentos para abastecimento de água e saneamento básico. O empreendimento Barragens Pedreira e Duas Pontes tem como objetivo específico o incremento de oferta de água para a população por meio da construção dessas duas barragens e do aprimoramento da operação do Sistema Cantareira, especialmente nas épocas de falta de chuva.

Essas duas barragens propostas pelo Comitê das Bacias Hidrográficas dos Rios Piracicaba, Capivari e Jundiaí – CBH-PCJ e Camanducaia na Bacia do Rio Jaguari representam, em termos práticos, AS DUAS ÚLTIMAS POSSIBILIDADES DE RESERVA DE ÁGUA – internas às bacias do PCJ – ainda possíveis nessa região, por isso a sua importância.

As cidades que serão beneficiadas são: Amparo, Americana, Artur Nogueira, Campinas, Campo Limpo, Holambra, Hortolândia, Indaiatuba, Itatiba, Itupeva, Jaguariúna, Jundiaí, Limeira, Louveira, Monte Mor, Nova Odessa, Paulínia, Pedreira, Piracicaba, Sumaré, Valinhos, Várzea Paulista e Vinhedo.

Reservatório Pedreira



Reservatório Duas Pontes

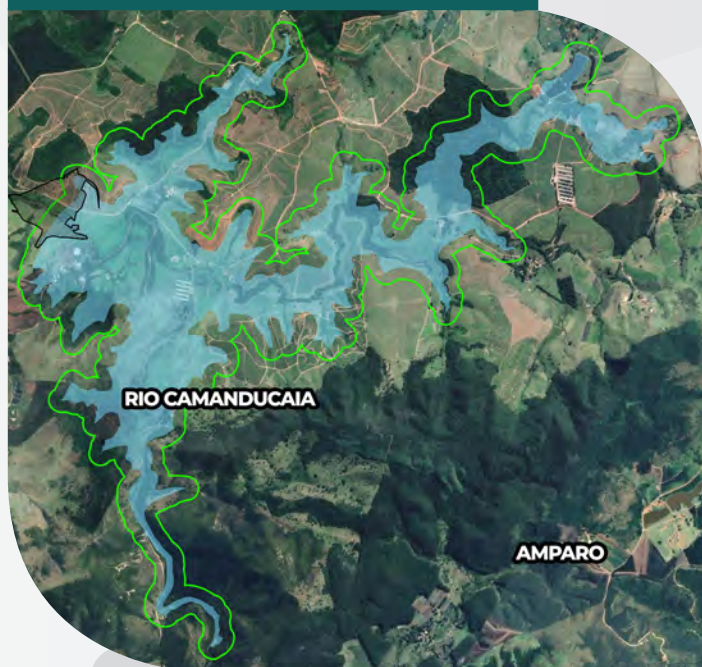

2019



Barragem de Pedreira



Papo Legal

As obras continuam em andamento?

A Barragem Duas Pontes está em fase de obtenção da licença ambiental de instalação. A expectativa é que as obras sejam iniciadas ainda no terceiro trimestre de 2019.

As obras da Barragem Pedreira começaram em janeiro de 2019, após a obtenção de todas as licenças e autorizações dos órgãos competentes. Elas estão sendo acompanhadas pela Agência Nacional de Águas - ANA, instituição federal que regulamenta e fiscaliza os reservatórios para abastecimento público em rios de domínio da União, e pela Companhia Ambiental do Estado de São Paulo - CETESB.

No licenciamento ambiental foi aprovado pela CETESB o Plano Básico Ambiental, composto por planos e programas de ações que irão monitorar, mitigar e compensar os impactos ambientais gerados pelas obras.

O projeto vem cumprindo rigorosamente todos os preceitos fixados no Plano Nacional de Segurança de Barragens, estabelecidos na **Lei nº 12.334/2010**, bem como as amplas diretrizes da Agência Nacional de Águas, que englobam as fases de elaboração de projeto, construção, operação e situações de emergência.

A Resolução ANA nº 34/2018 estabelece as diretrizes para elaboração do Plano de Segurança da Barragem Pedreira e classificação de risco, que devem ser desenvolvidas durante as obras e concluídas antes do primeiro enchimento da barragem. Contudo, o Departamento de Águas e Energia Elétrica - DAEE assumiu o compromisso de elaborar o Plano de Segurança e o Plano de Ações Emergencial - PAE até o final de abril e ato contínuo apresentá-los a todos os interessados. Todas estas ações e medidas foram explicadas pelos membros do DAEE em três apresentações, realizadas

no mês de fevereiro, com a participação do prefeito, de vereadores e da comunidade.

As ações de comunicação continuam acontecendo e vão perdurar durante toda a implantação das obras.

Você pode consultar os Centros de Comunicação localizados em Amparo e Pedreira para saber mais.



Benefícios das Barragens

- Segurança hídrica da região onde vivem cerca de 5,5 milhões de pessoas;**
- Formação de corredor ecológico com o plantio em todo o entorno dos reservatórios (APP), além dos plantios compensatórios;**
- Geração de emprego na região. O consórcio da obra estima contratar cerca de 700 trabalhadores diretos, o que gerará renda e contribuirá para intensificar a economia da cidade;**
- As barragens que serão construídas contam com as mais avançadas tecnologias para monitorar qualquer tipo de anomalia na operação delas, permitindo assim que sejam tomadas as medidas necessárias a tempo de não termos quaisquer danos. Estas medidas permitem o monitoramento em tempo real da estrutura e fazem parte dos procedimentos de segurança e dos planos de ação emergencial, obrigatórios para estruturas deste porte;**
- Por serem barragens de água, elas contam com a vantagem de ter comportas que podem ser abertas em períodos de muita chuva e assim evitar qualquer tipo de problema que possa ser causado pelo excesso de pressão.**



Como a água chega até as nossas casas?

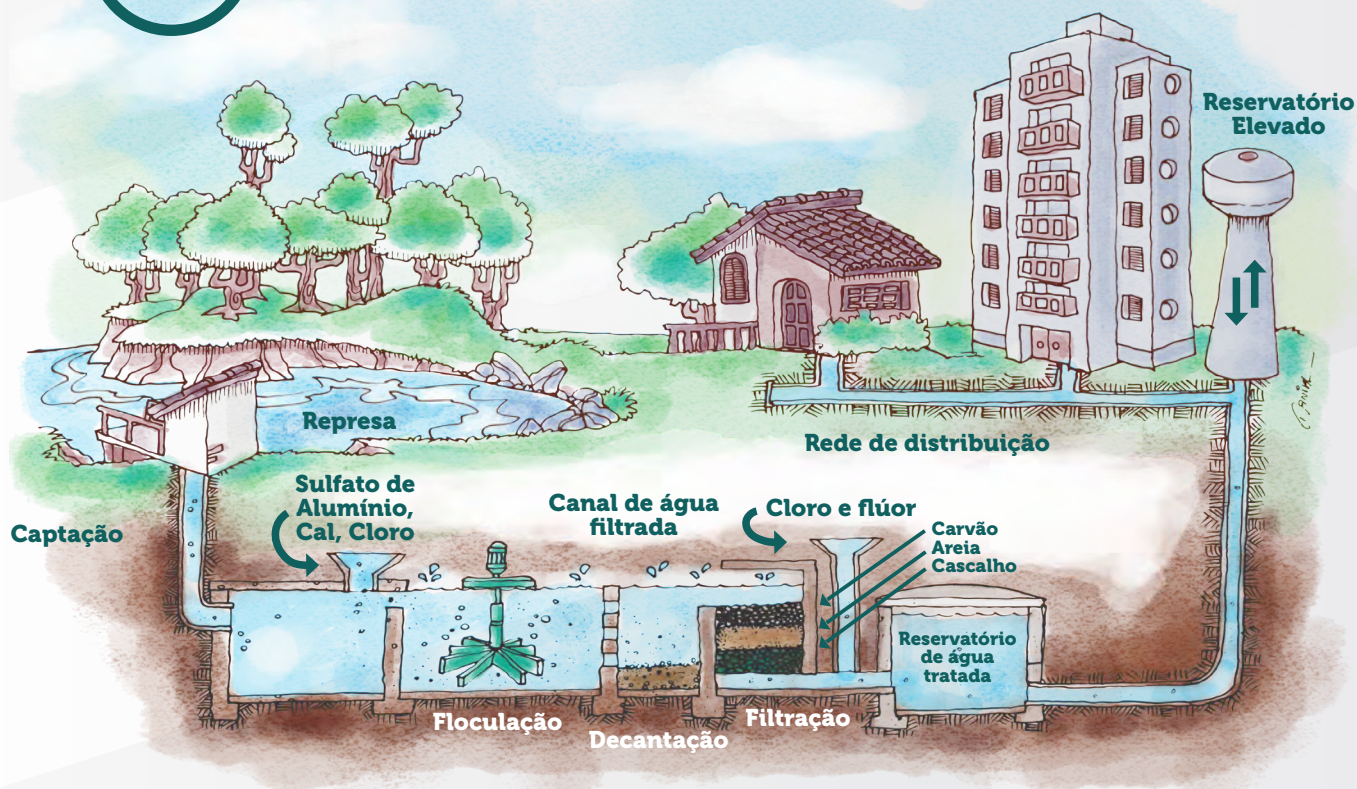

A água é essencial à vida, por isso é cada vez maior a preocupação com a preservação de recursos hídricos.

A relevância do tema fez com que o Ministério do Desenvolvimento Regional e a ANA lançassem o Plano Nacional de Segurança Hídrica, o qual passa a ser o instrumento fundamental de tomada de decisões. As barragens Pedreira e Duas Pontes estão incluídas no plano no item Componente Obras.

Saiba mais em: <http://pnsh.ana.gov.br>

Nas bacias PCJ não existem reservatórios para fins de abastecimento, por isso a maioria dos municípios capta água diretamente dos principais rios para o abastecimento de sua população.

Esses rios, porém, encontram-se atualmente bastante saturados devido ao crescimento das cidades à sua volta e da agricultura em grande escala, o que normalmente acarreta na degradação e na diminuição da disponibilidade das águas dos mananciais (rios, lagos, açudes etc.) para a população.

Essa é uma das principais razões para a construção dos reservatórios, os quais oferecem água para os municípios da região mesmo nas épocas de falta de chuvas.

Os reservatórios são formados a partir do barramento dos rios, criando represas que fornecem água para as estações de tratamento, as quais abastecem os reservatórios de água tratada.

No caso das barragens Pedreira e Duas Pontes, os reservatórios têm como objetivo fazer um estoque de água durante a época de chuvas para permitir a regularização da vazão dos rios Jaguari e Camanducaia, importante fonte de abastecimento dos municípios da região.



Acesso à Informação

VAGA DE EMPREGO

Quem está à procura de uma oportunidade de trabalho pode se dirigir aos Centros de Comunicação e entregar seu currículo.

Nossa prioridade é contratar pessoas da região, principalmente Pedreira, Campinas e Amparo. Por isso pedimos que, quando procurar o Centro de Comunicação, leve um comprovante de residência em seu nome com seu currículo vitae.

HORÁRIO DE FUNCIONAMENTO

De segunda a sexta-feira, das 9 às 12 horas e das 13 às 16 horas.

PEDREIRA

Rua Siqueira Campos, 131-A, Centro, Pedreira/SP

Telefone: (19) 3893-1042

E-mail: atendimento.pedreira@consorciobarragens.com.br

AMPARO

Rua Albino Alves, 67, Centro, Amparo/SP

Telefone: (19) 3808-4864

E-mail: atendimento.duaspontes@consorciobarragens.com.br

OUIDORIA

Nos centros de comunicação é possível registrar suas dúvidas, reclamações e sugestões. Profissionais especializados estão disponíveis para o atendimento e registro, que será encaminhado aos responsáveis e respondido em um prazo de 72 horas.



Empreendimento vai plantar e preservar mais de 1 milhão de árvores

Compensação ambiental é feita com espécies nativas da região.

Entre os programas ambientais para redução de impactos das barragens Pedreira e Duas Pontes está o Programa de Revegetação e Enriquecimento Florestal, que inclui os serviços de plantio compensatório, já em andamento nas áreas dos municípios de Pedreira, Campinas e Amparo.

De acordo com o engenheiro florestal do Consórcio OAS-CETENCO, Luis Alberto de Oliveira, boa parte desse plantio está direcionada à recuperação de áreas degradadas e à formação de Áreas de Preservação Permanente - APP, no entorno dos reservatórios. Até agora, foram plantadas mais de 150 mil mudas nas áreas de referência dos dois reservatórios.



Trabalhador da barragem faz serviço de plantio compensatório

“A maioria das áreas utilizadas para o plantio é antropizada, [com suas características originais alteradas], áreas de pastagem, plantação de cana-de-açúcar ou de monocultura de eucalipto. Com a compensação serão transformadas em floresta nativa”, explica o engenheiro.

A formação das matas nativas está em um dos programas ambientais, dentre os 27 elaborados para a Barragem Pedreira. Os planos possuem uma gama ampla de ações que incidem no meio ambiental e socioeconômico, durante todas as fases da obra. Para emissão da Licença Ambiental de Instalação e antes mesmo de começarem as obras, o DAEE vem colocando em prática, por meio de equipes especializadas, as atividades nele descritas.

MITOS E VERDADES

1. Pedreira e Amparo não vão se beneficiar do abastecimento dos reservatórios de Pedreira e Duas Pontes porque dependerá do sistema adutor.

MITO!

Os municípios banhados pelos rios Jaguari e Camanducaia serão beneficiados diretamente pelos reservatórios, sem a necessidade do sistema adutor. A regularização da vazão dos rios permitirá uma constância no abastecimento das cidades. A implantação do sistema adutor permitirá ampliar a abrangência para além dos municípios banhados pelos rios Jaguari e Camanducaia.



2. A Barragem Pedreira pode se romper a qualquer momento, sem tempo para remediação de possíveis danos à estrutura.

MITO!

Durante a construção, são instalados instrumentos de medição para monitorar o comportamento da água no interior da barragem e a situação do maciço. Com isso, o monitoramento da estrutura é feito em tempo real. Mesmo as chances de rompimento da barragem serem quase nulas, todos os procedimentos de prevenção à integridade da população estão previstos no Plano de Segurança de barragem, que está sendo elaborado.



3. As equipes das barragens possuem veterinários, biólogos e especialistas ambientais dedicados aos animais que estão na área das obras.

VERDADE!

O Programa de Monitoramento e Conservação da Fauna, integrante do Plano Básico Ambiental (PBA), foi elaborado exclusivamente para ações relativas ao monitoramento e à conservação da fauna silvestre. Todas as atividades de manejo de fauna silvestre são feitas por uma equipe técnica responsável devidamente habilitada e com autorização de órgão competente, atendendo à legislação vigente.



PASSATEMPO



As palavras deste caça-palavras estão escondidas na horizontal, vertical, diagonal e ao contrário. Encontre as 7 palavras.



Caça-Palavras

P	A	C	A	M	B	I	E	N	T	E	I
A	H	T	O	S	E	N	H	A	Z	C	O
U	N	T	F	M	I	A	B	B	R	B	H
T	S	T	L	A	P	R	T	O	A	N	O
N	I	R	O	E	U	O	S	R	S	R	E
I	S	O	R	R	O	N	R	R	E	L	T
U	O	N	A	V	O	A	A	T	R	R	S
M	N	E	L	I	G	R	A	H	A	Y	N
P	R	O	T	E	Ç	Ã	O	S	I	S	T
W	D	U	M	O	T	T	I	S	G	N	H
D	D	T	H	G	O	D	U	I	E	R	H
I	S	E	C	O	L	O	G	I	A	S	A

Respostas: Ambiente, Comportas, Fauna, Proteção, Barragem, Ecologia, Flora



ANEXO 0322-01-AS-RQS- 0001.07

PLANO DE TRABALHO PARA
PESQUISA DE PERCEPÇÃO

Barragem Pedreira

PEDREIRA E CAMPINAS

Sumário

1.INTRODUÇÃO.....	5
2.OBJETIVOS.....	5
a.OBJETIVO GERAL.....	5
b.OBJETIVO ESPECÍFICO	5
3.METODOLOGIA.....	6
4.CRONOGRAMA DE ATIVIDADES.....	9
5.RECURSOS.....	10
6.PERIODICIDADE.....	10
7.ANÁLISE DO RESULTADOS.....	10
8.CONCLUSÃO.....	11
9.ANEXO.....	11

ÍNDICE DE QUADRO

Quadro 1 – Regiões definidas.....	9
Quadro 2 – Cronograma de atividades	10

ÍNDICE DE FIGURA

Figura 1. Mapa das regiões identificadas para aplicação do questionário	8
--	---

1. INTRODUÇÃO

Este plano de trabalho foi elaborado para padronizar a aplicação da Pesquisa de Percepção no qual retrata um processo de avaliação junto à população dos municípios e irá gerar informações sobre a opinião no que diz respeito a implantação da Barragem Pedreira. A Pesquisa de Percepção foi proposta no Programa de Comunicação e Interação Social, integrante do Plano Básico Ambiental aprovado pela CETESB, que identificou a necessidade de execução de um diagnóstico de modo a avaliar o relacionamento do empreendimento e empreendedor com a população do entorno.

A pesquisa de percepção é uma ação estruturada que viabiliza uma avaliação mais precisa sobre a implantação da Barragem junto à população do entorno. Esta ação permite entender o conhecimento da população sobre o empreendimento e sua satisfação frente ao mesmo.

2. OBJETIVOS

a. OBJETIVO GERAL

O objetivo geral da Pesquisa de Percepção proposta é coletar dados para possibilitar uma avaliação do conhecimento da população local sobre a implantação da barragem e, com isso, planejar as ações sociais e estratégias de comunicação em relação ao empreendimento.

b. OBJETIVO ESPECÍFICO

A pesquisa de percepção junto ao público externo tem como objetivo específico avaliar:

- Conhecimento sobre o empreendimento e sobre o empreendedor;
- Conhecimento sobre os programas ambientais e sociais desenvolvidos em função do empreendimento;
- Conhecimento dos impactos que a barragem trará para o Município;
- Satisfação da população local com o empreendimento.

3. METODOLOGIA

Para adequação das atividades de campo foi elaborado um questionário estruturado, contendo perguntas relativas à caracterização do entrevistado, ao conhecimento do empreendimento e envolvimento do mesmo em assuntos referentes à temática ambiental, e interação com o empreendimento. O modelo do questionário aplicado durante a pesquisa de percepção encontra-se no **Anexo 1**, deste documento.

A pesquisa é realizada pelo método quantitativo com a intenção de se obter maior precisão dos resultados, evitar distorções de análise e interpretação, possibilitando conseqüentemente, uma margem de segurança quanto às inferências. Segundo Alyrio (2008), o método quantitativo é indicado nos casos em que se procura identificar quantitativamente o nível de conhecimento, as opiniões, impressões, hábitos, comportamentos, quando se procura observar o alcance do tema, do ponto de vista do universo pesquisado, em relação a um produto, serviço, comunicação ou instituição.

A pesquisa quantitativa permite a mensuração de opiniões, reações, hábitos e atitudes em um universo, por meio de uma amostra que o represente estatisticamente. Suas características principais são (DENZIN; LINCOLN, 2005; NEVES, 1996; HAYATI; KARAMI; SLEE, 2006):

- obedece a um plano pré-estabelecido, com o intuito de enumerar ou medir eventos;
- utiliza a teoria para desenvolver as hipóteses e as variáveis da pesquisa;
- examina as relações entre as variáveis por métodos experimentais ou semi-experimentais, controlados com rigor;
- emprega, geralmente, para a análise dos dados, instrumental estatístico;
- confirma as hipóteses da pesquisa ou descobertas por dedução, ou seja, realiza predições específicas de princípios, observações ou experiências;

- utiliza dados que representam uma população específica (amostra), a partir da qual os resultados são generalizados, e
- usa como instrumento para coleta de dados, questionários estruturados, elaborados com questões fechadas, testes e checklists, aplicados a partir de entrevistas individuais, apoiadas por um questionário convencional (impresso) ou eletrônico.

Além disso, optou-se pela forma entrevista, pois, não exige que o entrevistado saiba ler e escrever, além de promover um “movimento” na região, uma vez que os entrevistadores circulam pela localidade, gerando uma divulgação da iniciativa e após o término de cada entrevista é possível conversar com elas para aprofundar o assunto e conversar sobre a iniciativa.

3.1 Amostragem

A amostragem deverá alcançar no mínimo 100 pessoas (entrevistas) por campanha, de forma que haja dados suficientes para elaborar uma avaliação. É necessário tentar garantir a maior pluralidade possível de perfis.

3.2 Área de Aplicação da Pesquisa

Foram definidas cinco grandes áreas estratégicas para aplicação da pesquisa, levando em consideração são áreas mais afetadas pelo empreendimento, seja pela rota de maquinários ou proximidade da obra.

A Figura 1 a seguir apresenta a localização das regiões identificadas:



Figura 1. Mapa das regiões identificadas para aplicação do questionário

De acordo com a característica de cada região estrategicamente definida, definiu-se ainda a porcentagem de cada público a ser entrevistado.

O quadro a seguir sintetiza as regiões, público de interesse e justificativa de escolha:

Região	Logradouro	Público a ser entrevistado	Justificativa
1	São José	25 % Comércio 50 % Residencial 25 % Escolas	A jusante da Barragem abrangendo a Margem Esquerda do rio.
2	Santa Rita	25 % Comércio 50 % Residencial 25 % Escolas	A jusante da Barragem abrangendo a Margem Direita do rio.
3	Centro Comercial	50 % Comércio 50 % Transeuntes	Avaliar a comerciantes do município e população em circulação.
4	Centro Turístico	75 % Comércio 25 % Transeuntes	Avaliar a comerciantes do município e população em circulação.
5	Jd. Santa Clara	100% Comércio	Área comercial, inserida no plano de tráfego e circulação de veículos pesados.
6	Distrito de Sousas, em Campinas, SP.	100% Transeuntes	Área central, com fluxo de pessoas. Área comercial.

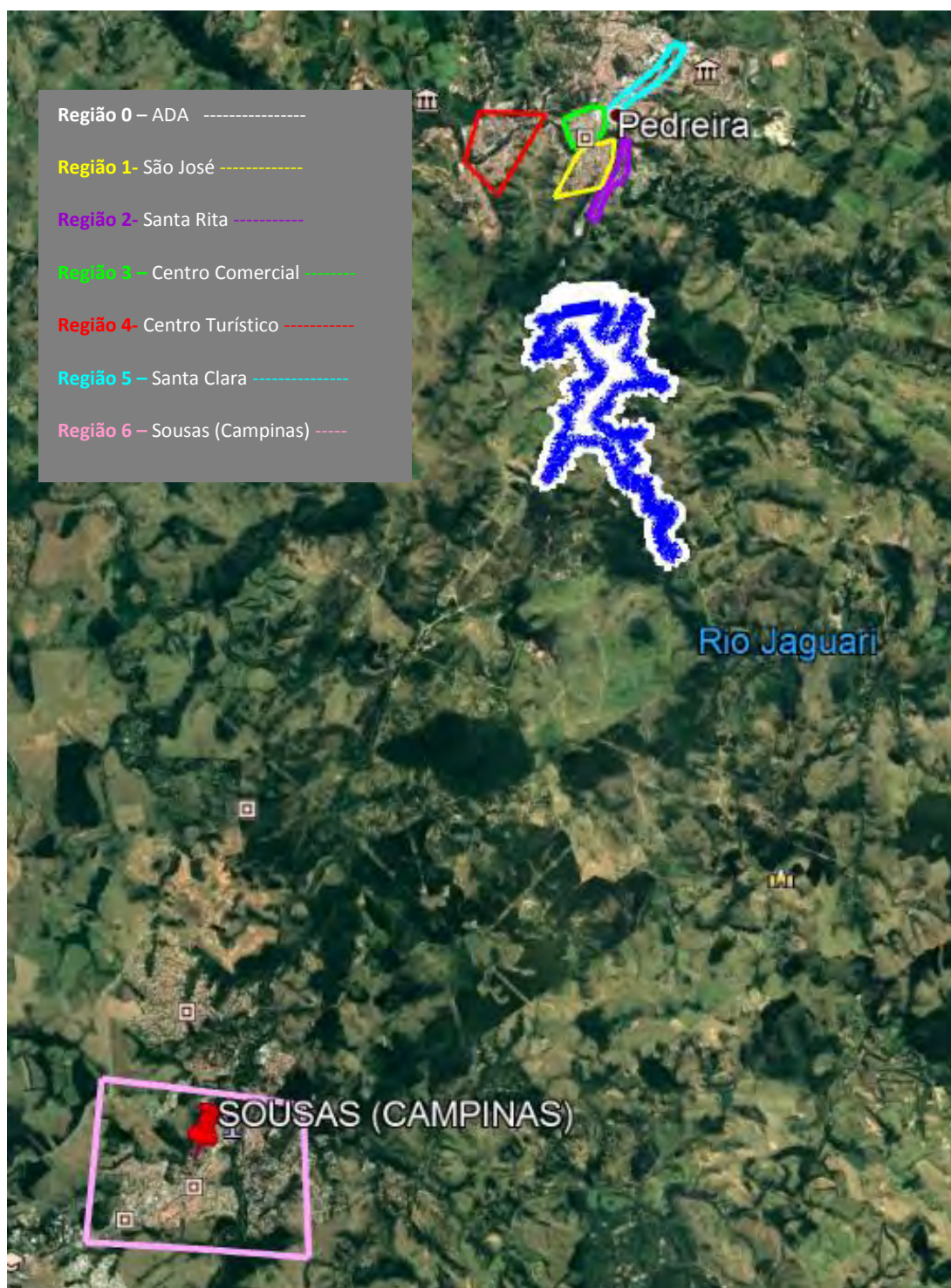
Quadro 1 – Regiões definidas.

4. CRONOGRAMA DE ATIVIDADES

As atividades deverão ser desenvolvidas em sete dias, tempo limite para que as respostas não tenham grandes interferências, de acordo com o cronograma a seguir:

Data	Bairro
1º Dia	São José
2º Dia	Santa Rita

Data	Bairro
3º Dia	ADA
4º Dia	Centro
5º Dia	Centro Turístico
6º Dia	Jd. Santa Rosa
7º Dia	Distrito de Sousas

Quadro 2 – Cronograma de atividades

5. RECURSOS

Para o desenvolvimento da pesquisa de percepção e avaliação dos resultados obtidos serão utilizados os seguintes recursos:

EQUIPE TÉCNICA	RECURSOS MATERIAIS
2 Analistas de Responsabilidade Social 1 Motorista	Carro
	Prancheta
	Caneta

Quadro 3 – Recursos.

6. PERIODICIDADE

A atividade de Pesquisa de Percepção foi iniciada em janeiro de 2019 e será realizada quadrimestralmente durante todo ano de 2019.

No próximo ano, em 2020, devido ao avanço das obras e das ações socioambientais, passará a acontecer, conforme indicação do PCIS, anualmente. No entanto, a periodicidade poderá ser modificada para uma frequência menor caso o DAEE julgue necessário.

7. ANÁLISE DOS RESULTADOS

Após a pesquisa de campo, os dados serão inseridos no SIG DAEE. Ao final, as informações obtidas vão subsidiar a elaboração de gráficos contendo as estatísticas com base nas variáveis coletadas (percepção do empreendimento, classificação por bairros, sexo, idade, grau de instrução e ocupação profissional). Com os dados será possível mapear e identificar o índice de aceitação quanto aos benefícios do projeto e assim implementar ações direcionadas, conforme as variáveis coletadas.

8. CONCLUSÃO

Com os dados será possível mapear e identificar o índice de aceitação quanto aos benefícios do projeto sob o ponto de vista da população local e assim implementar ações direcionadas a cada público em função das variáveis coletadas.

9. ANEXO

Anexo 01 – Formulário aplicado na

Pesquisa de Percepção Barragem Pedreira Rev1.



ANEXO 0322-01-AS-RQS- 0001.08



SECRETARIA DE INFRAESTRUTURA E MEIO AMBIENTE
DEPARTAMENTO DE ÁGUAS E ENERGIA ELÉTRICA
Rua Boa Vista, 170-11º Andar – Telefone – 3293-8200–CEP 01014-000 – Centro - São Paulo-SP
www.dae.sp.gov.br



Gerenciamento de Crise
Plano de Ação- Rev.1
Complementar ao Programa
Comunicação e Interação Social – PCIS

Maio de 2019

Consórcio BP OAS-CETENCO
Contrato: N° 2018/11/00032.2



PROGRAMA DE COMUNICAÇÃO E INTERAÇÃO SOCIAL – PCIS



SUMÁRIO

Contextualização	3
Apresentação.....	4
Objetivo	5
Público alvo.....	6
PLANEJAMENTO E AÇÕES PROPOSTAS.....	7
1. Formação do Comitê de Gestão de Crises	7
2. Porta Voz	8
3. Apresentação (Power Point) do empreendimento	8
4. Comunicação com <i>Stakeholders</i> (partes interessadas).....	9
5. Material audiovisual.....	10
6. Folder/Boletim.....	10
7. Releases.....	11
8. Atualizar a FAQ (frequently asked questions / perguntas mais frequentes) 11	
9. Centro de Atendimento – Ouvidoria	12
10. Preparação do Público Interno.....	12
11. WhatsApp	13
12. Monitoramento - Clipping e Gestão de Informações.....	13
13. Ações para reduzir novos eventos de crise	14
Acompanhamento.....	17
Avaliação.....	18



CONTEXTUALIZAÇÃO

O evento de objeção à construção do empreendimento Barragem Pedreira tomou a proporção e dimensão observada logo após ao acontecimento da tragédia nacional, em decorrência do rompimento da barragem situada na região do Córrego do Feijão, município de Brumadinho (MG), ocorrida no último dia 25 de janeiro de 2019. Apesar da grande diferença entre uma barragem de rejeitos de minérios, como a que rompeu, e um reservatório hídrico, como os que serão construídos pelo Governo do Estado de São Paulo em Pedreira, Campinas e Amparo, a opinião pública ficou sensibilizada, salientando o receio e a insegurança atribuídos à estrutura técnica frente à implantação dos empreendimentos.

Somando-se a isso, no dia 05 de fevereiro de 2019, a Prefeitura Municipal de Pedreira publicou o Decreto Municipal nº 2.736 que "Dispõe sobre o embargo das obras de construção do empreendimento denominado Barragem Pedreira" e em ato contínuo emitiu a Notificação de Embargo nº 0118 paralisando a obra da Barragem.

Por razão política administrativa o DAEE acatou a decisão do Município e suspendeu temporariamente os trabalhos para análise técnica, administrativa e jurídica, conjuntamente com promoção de ações a fim de elucidar todas as medidas de segurança contidas no projeto. No dia 08 de fevereiro o DAEE encaminhou à Prefeitura um "Requerimento" contendo todos os esclarecimentos e considerações pertinentes à legalidade da obra, solicitando a nulidade do ato.



APRESENTAÇÃO

Qualquer empreendimento está sujeito a eventos que podem promover desgaste do nome da instituição junto à mídia e aos públicos com os quais se relaciona.

A transparência é um dos pontos fundamentais para a formação da imagem da instituição. Ela gera confiança que se traduz em respeito e na divulgação de informações corretas e no tempo adequado. Estabelecer a credibilidade institucional é um processo lento. Respostas equivocadas ou ausência de um posicionamento podem comprometer o esforço de anos.



OBJETIVO

A partir do cenário que se desenhou, no último bimestre, questionamentos e manifestações de diversas ordens foram atribuídas ao empreendimento, por meio de críticas e dúvidas. Os temas e conteúdo a serem tratados durante esse Plano de Ação de Comunicação perpassa temas como: o empreendedor e a importância do empreendimento; fases de licenciamento, informações gerais sobre a obra, suas etapas, cronograma de forma geral, métodos construtivos, segurança da barragem, monitoramento, plano de emergência, benefícios à sociedade e população afetada, programas socioambientais a serem desenvolvidos durante as obras; operação do reservatório entre outras informações relevantes.

O presente Plano de Ação foi elaborado, na primeira semana do mês de fevereiro e revisado em maio de 2019, dentro do escopo do Programa de Comunicação e Interação Social – PCIS do empreendimento denominado “Barragem Pedreira”, com objetivo reforçar a comunicação com os stakeholders por meio de conteúdos revistos, aprimorados e aprofundados acerca de informações sobre o empreendimento Barragem Pedreira, além de propor ações para reduzir a probabilidade de ocorrência de novos eventos de crise.



PÚBLICO ALVO

As ações detalhadas nesse Plano serão direcionadas à sociedade civil interessada pelas obras da Barragem Pedreira, aos trabalhadores das obras, as instituições públicas e privadas locais, ao poder público local, à imprensa e demais interessados.



PLANEJAMENTO E AÇÕES PROPOSTAS

1. FORMAÇÃO DO COMITÊ DE GESTÃO DE CRISES

É necessário agir rapidamente quando a possibilidade de crise for detectada. Subestimar o poder de investigação da mídia ou da disseminação de informações falsas “*fake news*”. Para lidar com a crise da melhor forma, é importante criar um comitê formado por representantes de diversas áreas. O Comitê de Gestão de Crises assumirá o gerenciamento da situação, determinando as ações de comunicação mais indicadas ao caso.

O Comitê deverá ser formado por equipe multidisciplinar do DAEE (empreendedor), Consórcio CPC (Apoio ao Gerenciamento), Consórcio Supereng Barragens (Supervisão) e Consórcio BP OAS-CETENCO (consórcio construtor).

O Consórcio BP disponibilizou uma profissional especializada em gerenciamento de crise para ser membro do comitê. A comunicadora Claudia tem larga experiência na área, como pode ser apresentado no *curriculum vitae* em **ANEXO 1**.

- 1.1 **Objetivo:** Executar ações para lidar com a crise de imagem da barragem Pedreira, a partir do trabalho com as informações que estão sendo divulgadas sobre as barragens;



- 1.2 **Como:** planejamento e execução de ações de comunicação e relacionamento referente ao empreendimento;
- 1.3 **Quando:** de imediato, já criado.

2. PORTA VOZ

Eleger um porta-voz é indispensável para minimizar informações desencontradas, o que pode ocorrer se transmitidas por diferentes pessoas. É importante lembrar que o porta voz deverá ser devidamente capacitado para a situação.

- 2.1 **Objetivo:** suprir demanda de entrevistas e esclarecimentos à imprensa e *stakeholders*;
- 2.2 **Como:** eleger um porta-voz que possa falar em nome do empreendimento e atenda, a partir de avaliação caso-a-caso, demanda de imprensa e público local. O porta-voz deve ser orientado pela assessoria de imprensa do DAEE para evitar divergências de discursos e/ou posicionamentos;
- 2.3 **Quando:** de imediato;

3. APRESENTAÇÃO (POWER POINT) DO EMPREENDIMENTO



3.1 **Objetivo:** mostrar os conceitos e metodologias de engenharia do empreendimento Barragem Pedreira;

3.2 **Como:** gerar e aprovar o conteúdo que apresente o empreendimento com informações técnicas como:

- Benefícios da barragem;
- Visualização do projeto do empreendimento;
- Métodos e etapas construtivas da barragem;
- Cronograma da obra (mesmo que de modo geral, expor as fases da obra, com datas e prazos aproximados);
- Segurança durante a construção da obra: conteúdo elucidativo;
- O PACUERA - O que é? Datas e prazo; breve cronograma;

3.3 **Quando:** a partir do dia 12/02/19 até dia 19/02/19;

3.4 **Público-alvo/onde divulgar:** criar agenda e definir prioridades das apresentações em associações, secretarias públicas, clubes de serviço, organização sem fins lucrativos, lideranças políticas, lideranças religiosas e educadores.

4. COMUNICAÇÃO COM *STAKEHOLDERS* (PARTES INTERESSADAS)

4.1 **Objetivo:** Ampliar e/ou aprofundar a comunicação com os stakeholders do projeto, já identificados na matriz institucional, a fim de mantê-los informados e, conseqüentemente, aliados ao projeto.



- 4.2 **Como:** através de apresentações, reuniões, ofícios e e-mails oficiais.
- 4.3 **Quando:** imediato.
- 4.4 **Público-alvo/onde divulgar:** Prefeituras, Secretarias, Ministério Público, população de Pedreira e Campinas, CAF, dentre outros.

5. MATERIAL AUDIOVISUAL

- 5.1 **Objetivo:** apresentar a implantação do empreendimento de forma didática, dinâmica e contínua;
- 5.2 **Como:** produção de vídeo institucional e web Page. Definir origem e conteúdo. Difundir mais amplamente, por meio de aparelho audiovisual no centro de atendimento e em outros espaços o vídeo institucional já existente. Contratar empresa especializada na criação e produção de conteúdo, fotografia, layout, finalização de boletim informativo;
- 5.3 **Quando:** a definir.

6. FOLDER/BOLETIM

- 6.1 **Objetivo:** material de apoio com informação institucional referente ao andamento da obra. Proposta de pauta: Esclarecimentos sobre o Plano de



Segurança da obra e os benefícios socioeconômicos do empreendimento;

- 6.2 **Como:** conteúdo com breves textos em linguagem para panfletagem;
- 6.3 **Quando:** bimestral. Até maio de 2019 foram publicados dois boletins.

7. RELEASES

O silêncio pode parecer descaso, tanto para o público interno quanto para o externo, por isso, ambos devem ser abastecidos de informações, a fim de que tenham segurança de que algo está sendo feito, ou seja, que tenham a percepção de cuidado da entidade. Na estratégia de comunicação ainda poderão ser utilizados, notas oficiais, e-mails, reuniões, site, etc.

- 7.1 **Objetivo:** distribuir na imprensa a resposta ao embargo e esclarecer a metodologia construtiva, a segurança e importância do empreendimento;
- 7.2 **Como:** através da assessoria de imprensa do DAEE;
- 7.3 **Quando:** de 11/02 a 15/02.

8. ATUALIZAR A FAQ (FREQUENTLY ASKED QUESTIONS / PERGUNTAS MAIS FREQUENTES)



- 8.1 **Objetivo:** reforçar o quanto o empreendimento cumpre com a legislação vigente;
- 8.2 **Como:** inserindo no documento as atualizações pertinentes a esse tema;
- 8.3 **Quando:** nova versão já atualizada.

9. CENTRO DE ATENDIMENTO – OUVIDORIA

- 9.1 **Objetivo:** acolhimento de reclamações, sugestões; esclarecimento de dúvidas e divulgação de informações referentes ao empreendimento;
- 9.2 **Como:** iniciar fortalecimento dos centros de atendimento, para que sejam polos genuínos de informações das obras da barragem. Afixar imagens e projetos que ilustrem a barragem, desapropriações e etapas construtivas. Instalar TV para difundir vídeo institucional;
- 9.3 **Quando:** de imediato, já existe, atualizar com o que é necessário agora.

10. PREPARAÇÃO DO PÚBLICO INTERNO

- 10.1 **Objetivo:** fazer com que os colaboradores da obra sejam informados positivamente sobre o que é o



empreendimento, gerar orgulho de pertencimento e, dessa forma, ampliar o número de multiplicadores positivos sobre a barragem;

10.2 **Como:** por meio de material adequado, fazer palestras em auditório da obra com o tema, etc;

10.3 **Quando:** a partir da 3ª semana de fevereiro de 2019;

10.4 **Público alvo:** trabalhadores e familiares.

11. WhatsApp

Um vídeo simples e rápido, com alguns slides que mostre números positivos do empreendimento, pode ser compartilhado entre o WhatsApp de um ou outro e o assunto “viralizar” de forma positiva.

11.1 **Objetivo:** gerar conteúdo positivo e compartilhado entre todos os públicos;

11.2 **Como:** Esse conteúdo pode ser o que já existe no folder ou no vídeo. Algo resumido do que já existe;

11.3 **Quando:** imediato.

12. MONITORAMENTO - CLIPPING E GESTÃO DE INFORMAÇÕES

Uma medida importante é monitorar a população que se manifesta a favor ou contra as obras da barragem, principalmente através das mídias



sociais. Dessa maneira, torna-se possível identificar os temas que, mais frequentemente, geram imagens negativas.

12.1 Objetivo: Gerenciar as informações sobre as obras da barragem.

12.2 Como: Através do acompanhamento de reuniões, manifestações e mídias sociais, como:

- Facebook;
- Twitter;
- Instagram;
- Jornais locais: EPTV de Campinas; Correio Popular; Band Campinas; TV Brasil; A Notícia Pedreira; Gazeta Amparense etc.

12.3 Quando: Imediato

13. AÇÕES PARA REDUZIR NOVOS EVENTOS DE CRISE

Após a identificação de todas as pessoas, grupos ou organizações que podem impactar ou serem impactados pelo projeto foi definido o **mapa dos stakeholders** do empreendimento a fim de antecipar informações e dúvidas que possam surgir de cada deles.

Pela relação com os municípios que vão abrigar a obra, o primeiro *stakeholder* nesse caso são os órgãos públicos, que devem sempre estar alinhado com a equipe do empreendimento, abastecido de



informações e passo a passo da obra, assegurando assim a continuidade da obra.

Os colaboradores (funcionários diretos/indiretos contratados para a execução das obras) são fonte importantes, são os engajadores do negócio e, portanto, devem ser informados em primeira mão sobre os benefícios do empreendimento, por meio de reuniões e dinâmicas internas e boletins.

A comunidade local também deve estar próxima das equipes responsáveis pela obra, participando de eventos e atividades que esclareçam a necessidade do empreendimento, assim como demonstram as vantagens econômicas e sociais para a região.

Os fornecedores informados e alinhados com o andamento do projeto estarão seguros para continuar com os serviços e auxiliar na continuidade do projeto.

A mídia como forte formadora de opinião deve ter os esclarecimentos necessários, por meio de notas e entrevistas, assim como informações pelos meios oficiais, tais como site, FAQ e, se possível, redes sociais.

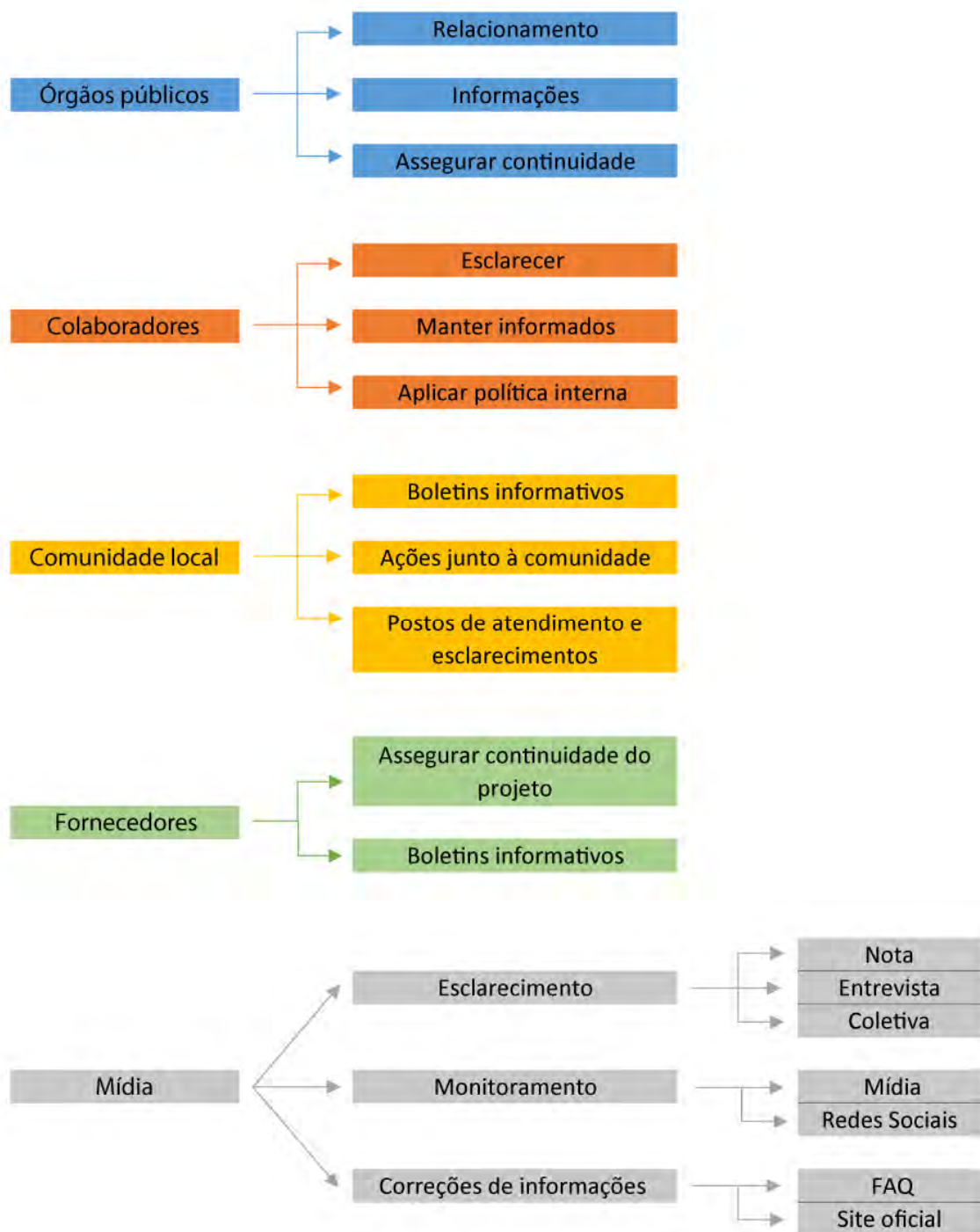



ACOMPANHAMENTO

Para as propostas indicadas neste plano de ação, será realizado o acompanhamento de divulgação de informações e repercussão dos assuntos, bem como o comportamento dos munícipes em relação à implantação do empreendimento.

É importante que os membros do Comitê se mantenham em contato durante a maior parte do tempo, por isso, sugere-se que além dos encontros presenciais, seja formado um grupo no WhatsApp, com objetivo de agilizar o alinhamento do discurso, troca de informações e atendimento às demandas externas.



AVALIAÇÃO

Uma boa forma de avaliar o resultado das ações é reaplicar a pesquisa de percepção iniciada anteriormente ao cenário de crise, avaliando-se as possíveis mudanças de comportamento e opinião dos entrevistados. Além disso podem ser avaliados os atendimentos recebidos nos centros de comunicação e através da ouvidoria.

Caso necessário, deverão implantadas novas medidas adicionais a este plano, visando atender às demandas e repercussões quanto à crise de imagem que influenciou o empreendimento.

A avaliação deverá ser realizada mensalmente e registrada nos relatórios mensais do Programa de Comunicação e Interação Social.



ANEXO 1

CLAUDIA MENATTO LOPES
menatto@hotmail.com / (11) 99844-2013
Brasileira, São Paulo, SP, com passaporte português,
disponível para viagens, solteira, 37 anos, sem filhos

OBJETIVO

Gerente de Comunicação Interna e Externa, Endomarketing e Gestão de Crise

RESUMO DAS QUALIFICAÇÕES

- Atua em comunicação corporativa e assessoria de imprensa há quinze anos. Experiência no atendimento à imprensa e relações governamentais. Definição de estratégia para gerenciamento de crise em escala nacional e internacional e aplicação de media training para executivos.
- Criação e implantação de campanhas de comunicação e canais internos para o engajamento dos colaboradores, atendendo as estratégias da empresa junto às áreas de Recursos Humanos, Responsabilidade Social, Compliance, Relação com Investidores e Trade Marketing. Responsável por disseminar as políticas, missão e valores da empresa, além da coordenação em pesquisas de clima, projetos de employer branding e de responsabilidade social.
- Aplicação de Branding e posicionamento corporativo nas mídias sociais. Gestão de conteúdo e marketing digital estratégico.
- Habilidade e agilidade na produção de textos, com passagem por redações de revistas e editoras de livros dos mais diversos setores, a exemplo das Revistas Veja e Claudia, além de outros departamentos da Editora Abril.
- Elaboração, criação e gestão de portal interno e externo, assim como revista, newsletter, mural, vídeo e informes técnicos das empresas em que atuou.
- Participação em feiras e eventos nacionais e internacionais, com criação e estratégia de marketing, a fim de disseminar a marca e os serviços da empresa em busca de novos clientes e novos negócios. Planos de comunicação para força de vendas.

FORMAÇÃO ACADÊMICA

Gestão de Marketing: uma visão geral – PEC-FGV (Set a Dez 2015)

Pós-Graduação - Comunicação Corporativa – ESPM (2010-2011)

Graduação - Jornalismo – Faculdade Cásper Líbero (2000-2003)

IDIOMAS

Inglês Fluente

Espanhol Intermediário

EXPERIÊNCIA PROFISSIONAL

CONSTRUTORA OAS

Jan/2019 - até o momento

Empresa multinacional do segmento de engenharia

Gerente de Comunicação Interna e Externa e Assessoria de Imprensa

- Executiva de comunicação da holding OAS, fazendo a gestão das submarcas de todo o grupo, alinhando o discurso para a comunicação interna e externa;
- Principal responsável pelo atendimento à imprensa e gerenciamento de crise;
- Reposicionamento da empresa perante os diversos públicos;
- Relacionamento com entidades regulatórias do setor e com investidores;
- Reformulação dos canais internos de comunicação, intranet, mural, newsletter e revista;
- Gerenciamento das mídias sociais;
- Acompanhamento e organização de um projeto de rebranding para todo o grupo OAS, resultando no alinhamento de uma nova marca da empresa.

CLARO BRASIL

Abr/2018 - Dez/2018

Coordenadora em Comunicação Interna e Responsabilidade Social

- Implementar o plano estratégico de comunicação interna da Claro Brasil, pós período de fusão entre as empresas Claro, Net e Embratel. Apresentar campanhas e métodos para alinhamento dos colaboradores com as novas marcas, objetivos, missão e valores da companhia;
- Responsável pela reformulação de um novo Programa de Responsabilidade Social a ser cumprido pela empresa, aplicando novos regulamentos, datas comemorativas, pilares de atuação (educação, cultura e cidadania) e novas ações.
- Executar e acompanhar programas de incentivo e engajamento da força de vendas. Atendimento às áreas de RH, Responsabilidade Social e Trade Marketing.

LONDRES

Set/2016 - Set/2017 – 1 ano

Período sabático e de aprimoramento, vivência na cidade e cursos de extensão.

- Social Media and Online Reputation – Birkbeck University
- Digital Distribution and Entertainment Media – King's College
- How to get ahead in PR – Chartered Institute of Public Relations
- Introduction to Twitter Marketing Power for local businesses

CONSTRUTORA OAS

Jun/2007 - Ago/2016 – 9 anos

Empresa multinacional do segmento de engenharia

Gerente de Comunicação Interna e Externa e Assessoria de Imprensa

- Executiva de comunicação da holding OAS, fazendo a gestão das submarcas de todo o grupo, alinhando o discurso para a comunicação interna e externa;
- Principal responsável pelo atendimento à imprensa e gerenciamento de crise durante a Operação Lava-Jato;
- Relacionamento com entidades regulatórias do setor e com investidores;

- Transformação de uma comunicação pontual para uma atuação global, acompanhando a internacionalização do grupo;
- Implantação de um novo site, alterando-o de estático para informativo, aumentando o número de visitas em 30%. Criação de página interna e externa para divulgação de todos os projetos da área de Responsabilidade Social.
- Reformulação dos canais internos, intranet, mural, newsletter, revista e rádio. Responsável por campanhas internas, criação de jingles, slogans, vídeos e brindes temáticos. Destaque para campanha de segurança do trabalho, conscientizando e diminuindo o número de acidentes em obras;
- Diretrizes de Comunicação, Responsabilidade Social e Identidade Visual para as mais de 40 unidades/obras da empresa no Brasil e exterior, padronizando a comunicação, mantendo a marca e os valores da cia por todos os setores, em todas as cidades;
- Programa Agentes de Comunicação e Responsabilidade Social, a fim de disseminar e divulgar as notícias e projetos da empresa para todas as obras por meio de um agente, gerando sinergia e reduzindo o desalinhamento de informações entre as unidades;
- Gerenciamento das mídias sociais;
- Acompanhamento e organização de um projeto de branding para todo o grupo OAS, resultando no alinhamento das marcas da empresa e reconhecimento externo sobre as subempresas do grupo para os seus clientes e fornecedores;
- Responsável por evento internacional em Trinidad and Tobago, criação de todo o marketing e relacionamento para a imagem local da empresa.

ACCENTURE BRASIL

Jan - Jun/2007 – 6 meses

Empresa multinacional do segmento de tecnologia

Coordenadora de Comunicação Corporativa

- Coordenação e criação de notícias para o portal interno. Destaque para a criação de um canal específico ao público feminino da empresa, atendendo demanda global para aumentar o número de mulheres em cargos de liderança.

EDITORA ABRIL

Abr/2004 - Fev/2006 – 1 ano e 10 meses

Empresa multinacional do segmento de revistas

Coordenadora de conteúdo e repórter

- Licenciamento de conteúdo para outras empresas de comunicação, no Brasil e exterior. Produção e negociação com todas as empresas, potenciais clientes.
- Revista VEJA: reportagem e checagem para as editorias de Brasil, Economia, Mundo e Comportamento (Set a Dez/2005 – cobertura de 4 meses).
- Revista CLAUDIA: reportagem e “Prêmio CLAUDIA”, pesquisas, entrevistas e textos dos perfis de mulheres de todo o Brasil nas categorias Cultura, Negócios, Ciências e Políticas Públicas (Responsabilidade Social). Evento do prêmio, atendendo o cliente Unilever.

EDITORA BEI

Ago/2002 - Abr/2004 e Mar - Dez/2006 – 2 anos e meio

Empresa nacional do segmento de editoração

Coordenadora de Comunicação Corporativa e Assessora de Imprensa

- Produção de guias de turismo. Atendimento ao cliente Unibanco, a fim de elaborar novos projetos e campanhas de comunicação interna e externa.
- Diferentes serviços de comunicação e livros para clientes como Suzano Papel e Celulose, Duke Energy, Unibanco, Instituto Votorantim e Ministério da Educação.

GRUPO LOPSO DE COMUNICAÇÃO Mar/2001- Jul/2002 – 1 ano e 4 meses

Empresa de comunicação do segmento médico e farmacêutico

- Redação e coordenação de projetos e comunicação corporativa para os laboratórios Biosintética/Pfizer, Aché, entre outras publicações.

CURSOS COMPLEMENTARES

- Marketing Digital e SEO para jornalistas
- Formação de Futuros Gestores: liderança e gestão de pessoas – FIA
- GRI Certified Training Program Certificate – UniEthos
- A comunicação face a face – Aberje
- Tudo sobre Comunicação Interna nas Empresas – ESPM

BARRAGEM PEDREIRA



ANEXO XVIII Programa de Educação Ambiental

JUNHO|2019

Período: janeiro a abril de 2019



www.daeepedreiraeduaspontes.com.br



PEDREIRA E CAMPINAS – SÃO PAULO

RELATÓRIO DE ANDAMENTO DOS PROGRAMAS AMBIENTAIS BARRAGEM PEDREIRA

1º Relatório Quadrimestral do Programa de Educação Ambiental

0322-01-AS-RQS-0001-R00-PEA

Contrato: N° 2018/11/00032.2

**Janeiro a Abril
2019**

SUMÁRIO

1.	INTRODUÇÃO	6
2.	ESTRUTURA ORGANIZACIONAL.....	7
2.1	Equipe Técnica	7
3.	PROGRAMA DE EDUCAÇÃO AMBIENTAL.....	8
3.1	Objetivos, Metas e Indicadores	8
3.2	ATIVIDADES DESENVOLVIDAS NO PERÍODO.....	10
3.2.1	Subprograma de Educação Ambiental para Trabalhadores	14
4.	INDICADORES AMBIENTAIS	19
5.	CRONOGRAMA.....	21

ÍNDICE DE QUADROS

Quadro 1 – Equipe técnica.....	7
Quadro 2 – Avaliação dos objetivos, metas e indicadores.....	9
Quadro 3 – Ações de educação ambiental na comunidade.....	12
Quadro 4 – Atividades desenvolvidas com trabalhadores da obra Barragem Pedreira.....	14
Quadro 5 – Materiais Educomunicativos.....	19
Quadro 6 – Indicadores Ambientais.....	20
Quadro 7 – Cronograma das atividades – parte 1.....	21
Quadro 8 – Cronograma das atividades – parte 2.....	22
Quadro 9 – Cronograma das atividades – parte 3.....	23

LISTA DE SIGLAS

ABNT – Associação Brasileira de Normas Técnicas
ADA - Área Diretamente Afetada
AID - Área de Influência Direta
ANA – Agência Nacional de Águas
CA – Certificado de Aprovação
CECA - Comissão Estadual de Controle Ambiental
CETESB – Companhia Ambiental do Estado de São Paulo
CBRN– Coordenadoria da Biodiversidade e Recursos Naturais
CONAMA - Conselho Nacional do Meio Ambiente
DAEE - Departamento de Águas e Energia Elétrica
DEFAU – Departamento de Fauna da Secretaria de Meio Ambiente
EIA – Estudo de Impacto Ambiental
EPI – Equipamento de Proteção Individual
IBAMA – Instituto Brasileiro do Meio Ambiente e dos Recursos Naturais Renováveis
IGC – Instituto Geográfico e Cartográfico do Estado de São Paulo
NR – Norma Regulamentadora
PBA – Plano Básico Ambiental
PGA – Programa de Gestão Ambiental
PRAD – Programa de Recuperação de Áreas Degradadas
MMA – Ministério do Meio Ambiente
RIMA – Relatório de Impacto Ambiental
SMA – Secretaria do Estado de Meio Ambiente

APRESENTAÇÃO

O Consórcio BP OAS-CETENCO apresenta o **1º RELATÓRIO QUADRIMESTRAL DE ANDAMENTO AMBIENTAL** do Programa de Educação Ambiental referente ao contrato de implantação da Barragem de Pedreira nas bacias hidrográficas dos rios Piracicaba, Capivari, Jundiá – PCJ, nos municípios de Pedreira e Campinas conforme elementos técnicos do Contrato: N° 2018/11/00032.2.

São Paulo, 28 de Maio de 2019.

1. INTRODUÇÃO

O presente relatório visa atender à exigência ambiental do Contrato: N° 2018/11/00032.2, cujo objetivo é a implantação da Barragem de Pedreira nas bacias hidrográficas dos rios Piracicaba, Capivari, Jundiaí – PCJ, nos municípios de Pedreira e Campinas com eficácia e qualidade requeridas.

O escopo deste **Relatório Ambiental do Programa de Educação Ambiental** está baseado nas atividades realizadas no período de **01 de janeiro a 30 de abril de 2019**.

O programa visa sensibilizar a população e os colaboradores envolvidos nas obras de implantação da Barragem Pedreira, sobre a importância e necessidade de preservação dos recursos naturais com as ações socioambientais prevista neste programa.

Serão desenvolvidas articulações com representantes das Secretarias de Educação Municipal, Diretorias de Ensino, de forma a atingir o maior número de pessoas da comunidade do entorno das obras, dando ênfase sobre sustentabilidade e meio ambiente como forma de multiplicar estes conceitos.

É parte integrante deste programa o *Subprograma de Educação Ambiental para os Trabalhadores*, que se justifica pela necessária sensibilização e conscientização dos trabalhadores quanto aos valores sociais, bem como quanto à importância da biodiversidade regional, estabelecendo as normas do código de conduta requerido tanto para a conservação dos recursos naturais regionais, quanto para a manutenção das condições de respeito entre os trabalhadores e a comunidade local.

2. ESTRUTURA ORGANIZACIONAL

2.1 Equipe Técnica

Nome	Finalidade	Função Exercida	Registro
Ricardo Prado Franzote	Coordenador de Meio ambiente	Engenheiro Ambiental e Segurança do trabalho	CREA 5063104197
Felippe Moura M. Caldeira	Coordenação dos Programas Ambientais	Engenheiro Ambiental	CREA 5063313450
Cássia Nogueira	Comunicação Social	Comunicadora Social	MTB 42274/SP
Silvana Novaes	Responsabilidade Socioambiental	Analista Socioambiental	-
Patrícia Borges	Responsabilidade Socioambiental	Analista Socioambiental	CRESS 49202
Marco Antonio Fortunato	Educação Socioambiental	Pedagogo	-

Quadro 1 – Equipe técnica.

3. PROGRAMA DE EDUCAÇÃO AMBIENTAL

3.1 Objetivos, Metas e Indicadores

A avaliação dos objetivos, metas e indicadores está sintetizado no quadro abaixo:

	Objetivo	Meta	Indicador	Status
Programa de Educação Ambiental	Desenvolver ações educativas, estimulando a participação da população local, nos programas que serão implantados, principalmente crianças e jovens em idade escolar e moradores	Realizar os trabalhos do Programa de Educação Ambiental no município afetado pelo empreendimento	Número de reuniões realizadas/atividades do Programa, que inclui Registros de visitas e apresentação de evidências de divulgação da informação	Em andamento
	Fomentar as discussões sobre o meio ambiente pela divulgação de imagens e de informações qualificadas, através de oficinas, palestras e materiais específicos,	Realizar reuniões com o representante da Secretaria da Educação Municipal e com os diretores das escolas contempladas no PEA para o desenvolvimento do programa, buscando a obtenção de autorização	Avaliação pedagógica através do grau de conhecimento sobre os problemas e outros aspectos ambientais existentes no âmbito regional	Em andamento
	Utilizando-se do Programa de Comunicação e Interação Social, difundir, por imagens e textos, o conceito de responsabilidade social e ambiental Difundir hábitos sustentáveis quanto ao aspecto ambiental,	Afixar cartaz informativo nas escolas avisando sobre a data e horários dos trabalhos de educação ambiental de forma a orientar alunos, professores Distribuir o maior número de cartilhas e folhetos sobre sustentabilidade e meio ambiente como forma de multiplicar	O grau de aceitação/satisfação dos participantes em relação ao programa, medido através do número de participantes nos grupos de discussão	Em andamento

	Capacitar monitores, com visão de multiplicadores de opinião, para disseminarem informações sobre noções básicas de educação ambiental e transmitir hábitos e práticas ambientalmente corretas			Em andamento
			Número total de participantes.	Em andamento
Subprograma de Educação Ambiental para Trabalhadores	Disseminar noções básicas sobre meio ambiente, higiene e saúde, relevância e objetivo de salvamento da fauna, crimes ambientais, biocenoses	Elaborar material pedagógico para a educação ambiental que atinja os objetivos específicos do programa	Quantidade de materiais didáticos produzidos	Em andamento
	Disseminar noções básicas sobre meio ambiente, higiene e saúde, relevância e objetivo de salvamento da fauna, crimes ambientais, biocenoses	Realizar treinamento com 100% dos trabalhadores da obra, em todos os níveis hierárquicos, com o objetivo de apresentar os impactos ambientais relacionados às suas atividades	Número de trabalhadores e colaboradores da obra, capacitados nas questões ambientais, e eventos realizados	Em andamento
	Minimizar a geração de impactos ambientais devido às atividades obras de implantação da Barragem	Promover e integrar as atividades de educação ambiental realizadas com os trabalhadores	Lista de presença, relatórios dos eventos e registro fotográfico	Em andamento
	Divulgar as normas de segurança que serão adotadas durante as obras com o intuito de evitar acidentes			

Quadro 2 – Avaliação dos objetivos, metas e indicadores.

3.2 Atividades Desenvolvidas no Período

Para alcançar o objetivo de implementar ações no âmbito da educação ambiental e visando estimular a participação da população local (crianças, jovens e adultos) e moradores das áreas lindeiras ao empreendimento, a equipe de Comunicação e Interação Social atuou durante o primeiro quadrimestre de 2019, desenvolvendo ações que envolveram parcerias com órgãos competentes ligados à área da educação da região como secretarias municipais, diretorias regionais de ensino e unidades educacionais.

3.2.1 Plano Pedagógico

Para desenvolver as ações nas escolas municipais e estaduais foi elaborado e protocolado um Plano Pedagógico conforme demonstrado na Figura abaixo.



Figura 1- Captura de imagem de capa de Plano Pedagógico protocolado nos órgãos de educação.

A íntegra do Plano Pedagógico pode ser vista no **ANEXO 01 0322-01-AS-RQS-0001.01**. O documento do Plano Pedagógico também foi protocolado na diretoria de Ensino de Mogi Mirim e Campinas, onde o Consórcio OAS Cetenco obteve resposta sinalizando positivamente o desenvolvimento das atividades nas unidades educacionais estaduais do município e região de sua jurisdição. O ofício em resposta pode ser visto no **ANEXO 0322-01-AS-RQS-001.02**.

3.2.2 Palestras para Formação de Multiplicadores

As atividades desenvolvidas de janeiro a abril de 2019 junto às escolas do município de Pedreira são apresentadas no **Quadro 3** a seguir:

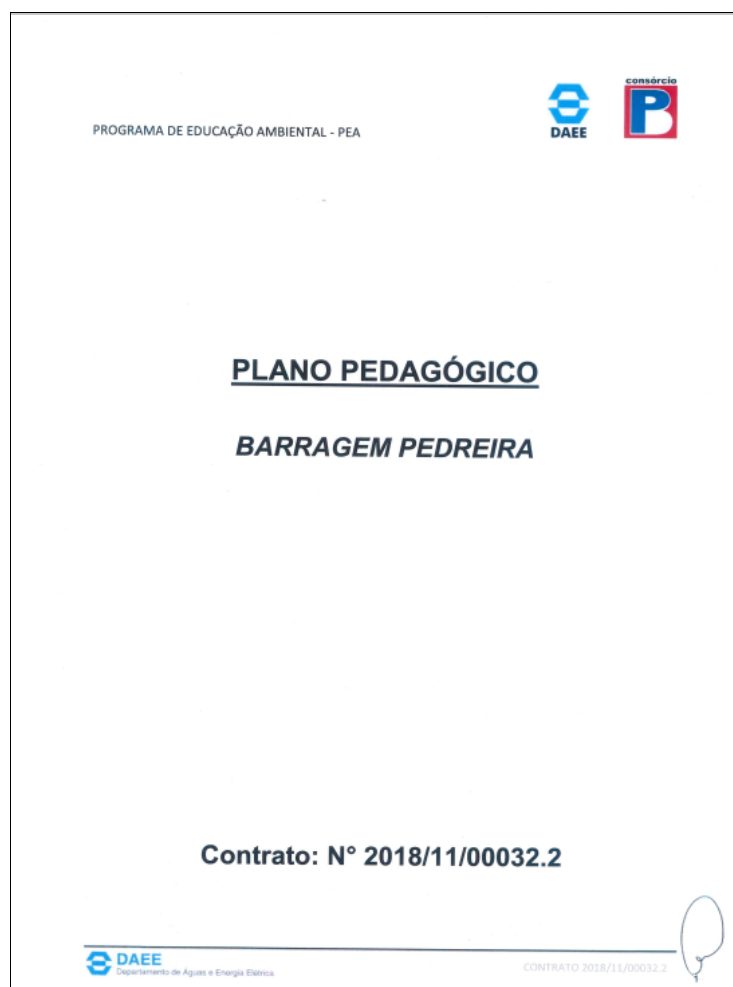
Data	Equipamento	Público Alvo	Atividade	Carga horária
25/01/2019	Guarda Mirim de Pedreira	Jovens Aprendizizes	Formação de Multiplicadores: coleta seletiva, consumo adequado da água, a prática dos 8 R's da sustentabilidade, dicas de como reutilizar os resíduos produzidos no dia-a-dia.	1h30
19/03/2019	SAMUCA (Serviço de Atendimento às Mulheres, Crianças e Adolescentes)	Crianças	Oficina de novos usos de materiais e reciclagem	1h30
19/03/2019	SAMUCA (Serviço de Atendimento às Mulheres, Crianças e Adolescentes)	Colaboradores da Instituição	Formação de multiplicador com palestra sobre "Diante Impactos Ambientais"	1h30
22/03/2019	E.E. João Pedro de Godoy Moreira	Alunos do 9º ano	Palestra "Consumo Consciente da Água"	1h30
16/04/2019	E.E. Luiz Bortoletto	Alunos do 8º e 9º anos	Palestra "Consumo Consciente da Água"	1h30
23/04/2019	E.E. João Alvarenga	Alunos do 8º ano	Palestra "Caça e Pesca Predatória"	1h30

25/04/2019	E.E. João Alvarenga	Alunos do Ensino Médio	Palestra: ISTs Infecções Sexualmente Transmissíveis	1h30
------------	---------------------	------------------------	---	------

Quadro 3 – Ações de educação ambiental na comunidade.

A seguir apresentam-se registros referentes às atividades de Educação Ambiental durante os primeiros quatro meses do ano.



Foto 1 – Analistas socioambientais falam da importância do papel do multiplicador para o meio ambiente 25/01/2019.



Foto 2 – Equipe do consórcio BP em palestra para jovens aprendizes da Guarda Mirim de Pedreira 25/01/2019

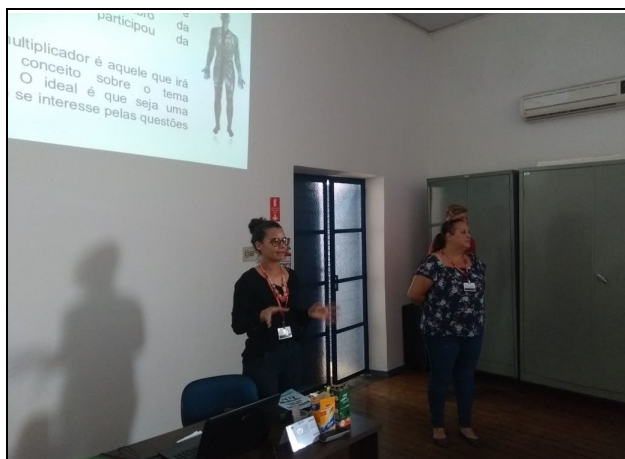

Foto 3 – Jovens aprendizes discutem coleta seletiva, consumo adequado da água e reciclagem na formação de multiplicadores 25/01/2019.



Foto 4 – Jovens aprendizes interagem em dinâmica, onde a união faz a força, e o coletivo é parte fundamental na multiplicação de ideias e saberes. 25/01/2019.



Foto 5 – Formação de multiplicadores com o tema coleta seletiva, consumo adequado da água e os 8Rs para cerca de 27 alunos da Instituição SAMUCA 28/02/2019.



Foto 6 – Formação de multiplicadores com funcionários do SAMUCA 19/03/2019.



Foto 7 – Geólogo do Consórcio BP apresenta as características da Barragem Pedreira – 16/04/2019.



Foto 8 – Vista dos alunos do 8º e 9º ano participando das atividades do Programa de Educação Ambiental do Consórcio Barragem Pedreira – 21/03/2019.



Foto 9 – Professores e alunos participam de palestra sobre Segurança do Trabalho, pelo Consórcio Barragem Pedreira – 17/04/2019.



Foto 10 – Alunos do ensino fundamental recebem informações sobre os procedimentos do empreendimento para cuidados com a fauna – 23/04/2019.

A partir da análise das atividades realizadas pode-se perceber que a mensagem de cada palestra está sendo absorvida pelos grupos. A aceitação se mantém bem avaliada, visto que as atividades estão sendo desenvolvidas e progressivamente agendadas.

4 Subprograma de Educação Ambiental para Trabalhadores

A fim de estabelecer conscientização ambiental nos colaboradores envolvidos no empreendimento, em todas as fases das obras, o Consórcio BP-OAS/CETENCO adota procedimentos como integração admissional, DDS - Diálogo Diário de Segurança, palestras e treinamentos com temas relacionados à educação ambiental.

Durante os meses de janeiro a abril de 2019 foram desenvolvidos encontros que objetivaram o melhor desenvolvimento da educação ambiental nos trabalhadores. O **ANEXO 01 0322-01-AS-RQS-0001.03** contém as listas de presença dos treinamentos junto aos trabalhadores.

O **Quadro 4** apresenta os temas abordados nos encontros:

Data	Atividade
05/02/19	Palestra sobre convívio com a comunidade, impactos sociais da obra e normas de conduta
15/01/19	DDS sobre atropelamento de fauna
22/01/19	DDS sobre alimentação saudável
23/01/19	DDS sobre Febre Maculosa
07/02/19	DDS sobre geração de resíduos e coleta seletiva
18/02/19	DDS sobre Acidentes e danos ambientais com produtos químicos
22/02/19	Palestra sobre alcoolismo e drogas – prevenção e tratamento
13/03/19	Treinamento de integração com foco Meio Ambiente à colaboradores da atividade de supressão vegetal.
15/04/19	DDS sobre atropelamento de fauna
15/04/19	DDS sobre afugentamento de fauna e atividades de supressão
25/04/19	DDS sobre a comunicação e interação social na obra Barragem Pedreira

Quadro 4 – Atividades desenvolvidas com trabalhadores da obra Barragem Pedreira.

A seguir apresenta-se o registro fotográfico das atividades supracitadas.



Foto 11 – DDS sobre Febre Maculosa feita no canteiro de obras (Foto: 23/01/19).



Foto 12 – DDS realizado no canteiro de obras sobre atropelamento de fauna. (Foto: 15/01/2019).



Foto 13 – DDS feito no canteiro de obras sobre geração de resíduos e coleta seletiva (Foto: 07/02/19).



Foto 14 – DDS sobre ergonomia realizada no canteiro de obras (Foto: 19/02/19).



Foto 15 – DDS sobre higiene pessoal (Foto: 22/02/19).



Foto 16 - DDS sobre riscos nas atividades de obra (Foto: 22/02/19).



Foto 17 – DDS sobre acidentes e danos ambientais produtos e substâncias químicas (Foto:18/02/19).



Foto 18 – DDS sobre uso adequado do EPI (Equipamento de Individual) (Foto: 13/0319).



Foto 19 – Palestra no canteiro de obras sobre uso consciente da água (Foto: 21/03/19).



Foto 20 – Integração ambiental para colaboradores admitidos no projeto. (Foto:13/03/19).



Foto 21 – DDS sobre prevenção de acidentes.



Foto 22 – DDS sobre canais de comunicação e trabalho de interação social na obra e na sociedade (Foto: 25/04/19).



Foto 23 – DDS sobre o andamento e fases da obra Barragem Pedreira (Foto: 11/04/19).



Foto 24 – DDS sobre atropelamento de fauna (Foto: 15/04/19).



Foto 25 – DDS sobre DST/AIDS.



Foto 26 – DDS sobre atividades de supressão e afugentamento de fauna.

- **Produção de Material Educomunicativo**

Para o desenvolvimento das atividades socioeducativas e de caráter socioambiental direcionadas à comunidade e também aos trabalhadores foram desenvolvidos entre janeiro e abril materiais de apoio que são descritos no **Quadro 5**

Atividade	Material Educomunicativo
-----------	--------------------------

Folheto sobre Alimentação Saudável distribuído em DDS aos trabalhadores.

Alimentação Saudável

10 DICAS IMPORTANTES PARA MELHORAR SUA SAÚDE ATRAVÉS DA ALIMENTAÇÃO

- 1 - Faça refeições saudáveis, comendo alimentos frescos, coloridos, variados e energéticos.
- 2 - Evite fritar, apilhe ou grelhar. Prefira cozinhar e cozinhe novos alimentos.
- 3 - Coma frutas, legumes e verduras, se possível da estação e produzidas na região.
- 4 - Combine sempre arroz com legumes nas refeições.
- 5 - Sempre que possível, coma com familiares ou colegas da escola.
- 6 - Evite alimentos que saibam como doces, salgadinhos e refrigerantes.
- 7 - Coma devagar e mastigue bem os alimentos.
- 8 - Diminua a quantidade de sal e óleo emite adicione apilhe nos batidos.
- 9 - Beba água.
- 10 - Pulse, brinque, dance e pratique esportes. Movimente-se!

consórcio BB
+ ÁGUA E DESENVOLVIMENTO PARA 23 CIDADES DA REGIÃO

Apresentação utilizada em palestra sobre Caça Predatória em escola do município de Pedreira

Lei nº 5.197 de 03 de janeiro de 1967 lei de crimes ambientais.
Regulamentada pela lei 9.605/98 Art.29

DAEE SIP consórcio BB

Folheto sobre “Carnaval Seguro” – Prevenção em IST/AIDS.

CARNAVAL COM SEGURANÇA

Evite os excessos durante o Carnaval. Lembre-se, faltar no dia seguinte ou ir trabalhar sem apresentar as condições ideais pode comprometer sua integridade física e também a dos seus colegas de trabalho.

Paródia Olha a cabeleira do Zezé
Olha a fantasia do Zazé
Ele vai levar uma pé, ele vai levar uma pé.
Olha a fantasia do Zezé
De bota no pé, de bota no pé.
Olha a fantasia do Zizi
Usando EPI, usando EPI.
Olha a fantasia do Zozó
De barragem ai que dó,
Olha a cabeleira do Zuzu
Ele vai tomar.... Café
Ele vai tomar café...

Neste Carnaval seja consciente

Faça sua festa sem medo das doenças transmitidas pelo Ásias como dengue, chikungunya e zika vírus

Copos e latas descartáveis devem ser colocados em locais bem fechados! Não jogue lixo na rua!

BLOCO DA PREVENÇÃO

Não importa a sua fantasia, saia sempre nesse bloco. Use sempre camisinha.

Vamos curtir o carnaval e levar a alegria desse momento para o resto do ano, com saúde e segurança.

DAEE SIP consórcio BB

<p>Folheto sobre o Consumo Consciente da Água.</p>	
<p>Brinquedos produzidos em atividade de conscientização de novos usos de materiais e reciclagem, com crianças da organização SAMUCA de Pedreira.</p>	

Quadro 5 – Materiais Educomunicativos.

4. INDICADORES AMBIENTAIS

O Quadro 6 a seguir apresenta os indicadores ambientais deste Programa.

Indicador	Status	Observação
Número de reuniões realizadas/atividades do Programa, que inclui Registros de visitas e apresentação de evidências de divulgação da informação	Em andamento	23
Avaliação pedagógica através do grau de conhecimento sobre os problemas e outros aspectos ambientais existentes no âmbito regional	Em andamento	Em desenvolvimento do instrumento de avaliação.

O grau de aceitação/satisfação dos participantes em relação ao programa, medido através do número de participantes nos grupos de discussão	Em andamento	No quadrimestre, houve 100% de aceitação e participação nas atividades propostas a grupos determinados.
Quantidade de materiais didáticos produzidos	Em andamento	05 materiais (606 unidades) – Contemplados no Subprograma de educação para trabalhadores.
Número de trabalhadores e colaboradores da obra, capacitados nas questões ambientais e eventos realizados	Em andamento	Efetivo da equipe socioambiental e empresas contratadas para atuar na área ambiental; números em levantamento. Contemplado no Subprograma de educação para trabalhadores.

Quadro 6 – Indicadores Ambientais.

5. CRONOGRAMA

Os quadros a seguir apresentam o cronograma das atividades do referente Programa.

PROGRAMA DE EDUCAÇÃO AMBIENTAL

Atividades	Implantação											
	Ano 1											
	jan/19	fev/19	mar/19	abr/19	mai/19	jun/19	jul/19	ago/19	set/19	out/19	nov/19	dez/19
Produção de Material Educomunicativo												
Palestras												
Formação de Multiplicadores												
Acompanhamento e Avaliação												
SUBPROGRAMA DE EDUCAÇÃO AOS TRABALHADORES												
Planejamento e Estruturação												
Desenvolvimento de Encontros												
Diálogos Diários ou Semanais												
Palestras e Treinamentos												
Relatórios Mensais												
Relatórios Quadrimestrais												

Quadro 7 – Cronograma das atividades – parte 1.

Atividades	Implantação											
	Ano 2											
	jan/20	fev/20	mar/20	abr/20	mai/20	jun/20	jul/20	ago/20	set/20	out/20	nov/20	dez/20
Produção de Material Educomunicativo												
Palestras												
Formação de Multiplicadores												
Acompanhamento e Avaliação												
SUBPROGRAMA DE EDUCAÇÃO AOS TRABALHADORES												
Planejamento e Estruturação												
Desenvolvimento de Encontros												
Diálogos Diários ou Semanais												
Palestras e Treinamentos												
Relatórios Mensais												
Relatórios Quadrimestrais												

Quadro 8 – Cronograma das atividades – parte 2.

Atividades	Implantação					
	Ano 3					
	jan/21	fev/21	mar/21	abr/21	mai/21	jun/21
Produção de Material Educomunicativo						
Palestras						
Formação de Multiplicadores						
Acompanhamento e Avaliação						
SUBPROGRAMA DE EDUCAÇÃO AOS TRABALHADORES						
Planejamento e Estruturação						
Desenvolvimento de Encontros						
Diálogos Diários ou Semanais						
Palestras e Treinamentos						
Relatórios Mensais						
Relatórios Quadrimestrais						

Início do enchimento do reservatório.

Quadro 9 – Cronograma das atividades – parte 3.

PLANO PEDAGÓGICO

BARRAGEM PEDREIRA

Contrato: N° 2018/11/00032.2



Sumário

1. INTRODUÇÃO.....	3
2. JUSTIFICATIVA.....	5
3. OBJETIVO GERAL.....	6
4. OBJETIVOS ESPECÍFICOS	6
5. PÚBLICO ALVO	8
6. METODOLOGIA DO TRABALHO E AÇÕES ESTRATÉGICAS	11
7. MONITORAMENTO E AVALIAÇÃO	14
8. RECURSOS MATERIAIS	15
9. RECURSOS HUMANOS	16
10. CRONOGRAMA	17
11. CONSIDERAÇÕES FINAIS	18
12. REFERÊNCIAS BIBLIOGRÁFICAS	19

1. INTRODUÇÃO

Este trabalho descreve a implantação de um projeto em educação ambiental, que prevê ações junto às escolas Municipais, Estaduais, particulares e filantrópicas, na busca de soluções criativas no enfrentamento aos impactos ambientais, atualmente sentida pela sociedade. Por isso, é de extrema importância que o público a ser atingido não seja apenas ecologicamente orientado, mas que assumam um interesse de preservar a vida em todas as suas formas sociais e ambientais.

A Barragem Pedreira tem como principal objetivo aumentar a segurança hídrica na região da Bacia PCJ, sobretudo dos municípios localizados no entorno e a jusante do barramento e será implantada no rio Jaguari, integrando áreas nos municípios paulistas de Pedreira e Campinas. O reservatório da Barragem Pedreira tem aproximadamente 2,0 km² de área e volume útil de cerca de 32 bilhões de litros de água.

Esta obra é de fundamental importância para o abastecimento na região, e aumentará a disponibilidade de água bruta, diante do quadro atual de déficit hídrico, seja pela degradação dos recursos naturais ou pela situação crítica dos mananciais. Associada a isso, a região está em plena expansão demográfica e territorial e demanda maiores volumes de água para o abastecimento.

A construção da barragem interferirá no meio ambiente dessas regiões, para tanto estão previstas ações que visam despertar a compreensão da sociedade local com o meio em que vive, para assumir responsabilidades, num processo de sensibilização e aprendizagem, para que todos possam compreender que fazem parte de um todo sistêmico, onde tudo está interligado, e que nossas ações têm consequências diretas sobre o meio-ambiente e vice-versa. Assim, a sociedade é convidada a pensar globalmente e agir localmente, para construção de um mundo mais sustentável.

Segundo Jacobi:

A educação ambiental aponta para propostas pedagógicas centradas na conscientização, mudança de comportamento, desenvolvimento de competências, capacidade de avaliação e participação dos educandos. A

relação entre meio ambiente e educação assume um papel cada vez mais desafiador demandando a emergência de novos saberes para apreender processos sociais complexos e riscos ambientais que se intensificam. (2003, p.31).

A implantação do Plano Pedagógico propicia a criação de um vínculo com a população envolvida em todo o processo, para que possam desenvolver o senso de pertencimento ao mesmo. Além de práticas contínuas de melhorias socioambientais, sempre com respeito ao modo de vida das pessoas envolvidas.

2. JUSTIFICATIVA

Para a construção do empreendimento Barragem Pedreira, haverá um impacto tanto social, como ambiental nos municípios de Pedreira e Campinas. Visando mitigar esses impactos, o Plano Pedagógico, é parte indispensável do Projeto Básico Ambiental (PBA) da Barragem; que norteará as ações de educação socioambiental, que serão desenvolvidas nas instituições.

Este Plano justifica-se pela inserção do empreendimento na região, e também pelo envolvimento indireto com as escolas, que são locais onde há uma maior preocupação com a formação e conduta daqueles que lá estão, podendo com o projeto em questão, trazer mudança espontânea de hábitos trabalhando questões simples como: Coleta seletiva, Reciclagem de resíduos, poluição, entre outros. Assim, pensaremos em propostas de transformações assumidas por todos e que sirvam para a vida, garantindo a sustentabilidade das futuras gerações.

Um espaço a ser explorado para disseminação de orientações socioambientais, são as instituições de ensino que corroboram para a formação integral da população em desenvolvimento, assim contribuindo na construção de seus conceitos e aprendizados, concepções que este Plano efetuará em suas ações, com foco também nesse público, que serão multiplicadores nos locais que ocuparem e levando esse conhecimento ao longo da vida.

A temática decorre da necessidade de desmistificar a problemática no que tange a inserção do empreendimento principalmente no quesito socioambiental, fazendo com que a população projete uma nova ótica, com proporções holísticas, sobre a relação homem natureza. Através do Plano Pedagógico, a população poderá ter maior consciência da conservação do meio ambiente, responsabilidade social e uso dos recursos naturais como atribuições de cada um, buscando a sensibilidade, sensatez, e consciência para formação da cidadania.

3. OBJETIVO GERAL

Fortalecer mudanças de hábitos e atitudes quanto a preservação do meio ambiente e disseminar técnicas e condutas sustentáveis através da Educação Ambiental, colaborando para a formação de cidadãos responsáveis e ativos, contribuindo desta forma para que diferentes segmentos, que direta ou indiretamente estão inseridos no Projeto, sejam sensibilizados, informados e conscientizados da importância, da implantação da barragem nos municípios em questão, e a relevância da proteção do meio ambiente para preservação dos recursos hídricos. Inserir nas comunidades práticas socioambientais, que possibilitem sua autonomia, desenvolvimento social, que promovam a conservação do meio ambiente.

4. OBJETIVOS ESPECÍFICOS

- Proporcionar ao corpo docente das instituições de ensino e alunos das escolas municipais, estaduais, secretarias municipais e instituições, informações sobre o projeto e educação socioambiental, que contribuam para o ensino-aprendizagem;
- Inserir atividades lúdicas e interativas, que promovam maior aproximação entre os alunos e compreensão sobre os temas ministrados;
- Desenvolver ações socioambientais que contribuam para o crescimento da população e assim desenvolvam um senso de pertencimento ao projeto;
- Difundir amplamente o conceito sobre as questões ambientais de modo que a população pense e incorpore de forma positiva a relação entre seu cotidiano e o meio ambiente; melhore a sua percepção sobre temas como reciclagem, qualidade da água, caça e pesca predatória, fauna e flora locais, bem como as formas de conhecer e cuidar desses elementos;
- Estimular o corpo docente e alunos a se tornarem agentes multiplicadores dos conhecimentos adquiridos;
- Produzir e editar material educacional, destinado à população, com a finalidade de instrumentalizar educadores e formadores de opinião para apoiar o



PROGRAMA DE EDUCAÇÃO AMBIENTAL - PEA



processo de sensibilização da população, acerca da importância de se conservar e/ou recuperar o meio ambiente.

5. PÚBLICO ALVO

Este plano visa atender a população do entorno do empreendimento presente nas escolas Municipais e estaduais, particulares e filantrópicas, tendo como público alvo os educadores e alunos, pais e responsáveis dos alunos matriculados nos municípios de Pedreira e Campinas. Apresentamos no **Quadro 5.1** Relação das Escolas Municipais e Estaduais do Município de Pedreira e no **Quadro 5.2** Relação das Escolas Estaduais de Souza – Campinas:

Quadro 5.1 Relação das Municipais e Estaduais do Município de Pedreira

EDUCAÇÃO INFANTIL
CIMEI Angelina Ferri Marchiori
CIMEI Antília Niero Vicentini
CIMEI Benedita Lago
CIMEI Dalva Maria Bueno De Miranda Menoncelo
CMEI Rotary Club De Pedreira
CIMEI Genny Pantaleão Lucio
CIMEI Henriqueta Broglio Ganzarolli
CIMEI Jesus Menino
Centro Int De Educação Infantil Wilson Thomazini
CRECHE Walkyria Thomazini Cavicchia
CRECHE Planeta Azul (Convêniada)
CRECHE Santo Antonio (Convêniada)
EMEI Gerson Ornelas De Avila
EMEI Izaura Mazetto
EMEI Neli De Fatima Pozzebom
EMEI São Benedito
EMEI Jorge Mari
EMEI Hortencia Fornari Novo
ENSINO FUNDAMENTAL I / EJA
EMEIEF Proº Arnaldo Rossi
EMEIEF Maria Helena Ferraresso Armigliato
EMEF Profª Zulmar Deoclécia p. Bernardes
EMEF Profª Maria Elisa Vicentin Pintor
EMEF Humberto Piva
EMEF Doutor Airton Policarpo
EMEIEF José Jurandy Piva (Eja Fundamental I)

ENSINO FUNDAMENTAL II, MÉDIO E EJA
EE. Ana Ferrari Rossi
EE. Cel. João Pedro De Godoy Moreira
EE. Dr. Sylvio de Aguiar Maya
EE. Luiz Bortoletto
EE. Prof. João Alvarenga

Quadro 5.2 Relação das Escolas Municipais de Sosas - Campinas

ENSINO FUNDAMENTAL II, MÉDIO E EJA
EMEI Professora Ângela Cury Zakia

Quadro 5.3 Relação das Escolas Estaduais de Sosas - Campinas

ENSINO FUNDAMENTAL II, MDIO E EJA
EE. Thomas Alves
EE. Francisco Barreto Leme

Faixa etária:

EDUCAÇÃO INFANTIL		ENSINO FUNDAMENTAL I E II		ENSINO MÉDIO		EJA	EPEC EAD	FILANTRÓPICA
Berçário	0 a 1	1 ao 5	6 a 10	1º ao 3º	15 a 17	Fund I e II	**	APAE
Maternal	2 a 3	6 ao 9º	11 a 14			Ensino Médio		***
Pré I e II	4 a 5					*		

*** EJA**

Destinado às pessoas que não tiveram acesso à escola na idade convencional. Em Pedreira temos turmas de EJA na EMEIEF Profº José Jurandir Piva, que atende o fundamental I e a EE Cel João Pedro de Godoy Moreira atende o Fundamental II e o Ensino Médio.

**** ETEC**

Escola técnica estadual. As aulas são ministradas na Escola Municipal 'João Emílio Begalli', localizada na Rua João Lúcio de Moraes, nº 270, no Jardim Triunfo". São oferecidos os cursos de Segurança do trabalho e Administração.

EAD Univesp



PROGRAMA DE EDUCAÇÃO AMBIENTAL - PEA

Ensino a distância com aulas presenciais a cada 15 dias. Oferece atualmente os seguintes cursos: Pedagogia, Matemática, Tecnólogo, Engenharia de Produção, Engenharia da Computação

*** Educação especial

APAE Associação de pais e amigos excepcionais, localizada na R. Francisco Pintor Júnior, 487. Possui educação especializada, inclusão digital, comunicação alternativa, projeto fanfarra, projeto esporte, projeto horta e projeto de reciclagem.

6. METODOLOGIA DO TRABALHO E AÇÕES ESTRATÉGICAS

A metodologia de trabalho a ser desenvolvida é fundamentada em experiências anteriores, quer seja social, pedagógica ou psicológica, de forma a atingir o objetivo de uma ação com reflexão e retorno de todo aprendizado, utilizando instrumentos que sejam indicados para cada tipo de situação como: palestras, oficinas, teatros, informativos, visitas aos moradores do entorno entre outros, colocando à disposição os elementos condizentes a cada público.

O público alvo deverá ser envolvido em um processo educativo constante sobre Educação Ambiental, Saúde, Segurança e Responsabilidade Social, durante todo o projeto, na busca do êxito e sustentabilidade do mesmo.

Para o desenvolvimento da cidadania e a formação da consciência ambiental, serão realizadas diversas atividades, cuja metodologia para o desenvolvimento das ações estão descritas abaixo:

- ✓ Planejamento e estruturação da intervenção, com foco na sensibilização, no desenvolvimento do corpo discente e docente, comunidade, para que esses possam analisar no meio ambiente onde vivem os aspectos que afetam diretamente a qualidade de vida das pessoas.
- ✓ Realização de Palestras nas escolas, interação com a comunidade, sobre Segurança, Saúde, Meio Ambiente e Responsabilidade Social, de forma a possibilitar o fortalecimento do exercício da cidadania, por meio de um processo educativo, preparando-os para a nova realidade.
- ✓ Promoção do diálogo entre pessoas e instituições envolvidas, com tema socioambiental. Visando atender necessidades locais, sem que se promova o esgotamento de recursos naturais ou aumente a degradação ambiental.
- ✓ Ainda dentro da proposta apresentada, elencamos os temas que serão ministrados ao longo da execução do empreendimento nos equipamentos do entorno da obra. Em forma de oficinas, palestras, teatro e etc.

- O empreendimento e sua inserção no contexto regional;
- Importância da água e seu uso racional;
- Produção e deposição adequada do lixo urbano;
- Vegetação nativa e reflorestamento;
- Caça e pesca predatória;
- Prevenção de Acidentes com animais peçonhentos;
- Aspectos socioambientais ligados à saúde da família e ao saneamento;
- Combate à exploração sexual infantil-juvenil;
- Trânsito também é coisa de criança;
- Noções de Saúde

Apresentamos a proposta inicial de temas no **Quadro 6.1** a descrição das atividades, relacionadas ao público alvo deste plano.

Quadro 6.1 Descrição da atividades e público alvo para abordagem no Plano Pedagógico.

	ATIVIDADE	DESCRIÇÃO	PÚBLICO ALVO
1	Palestra: O empreendimento o e sua inserção no contexto regional.	Apresentação do empreendimento a ser ministrada por profissionais da obra das áreas de engenharia, meio ambiente e social.	Diretores da rede pública de ensino, das escolas particulares e filantrópicas.
2	Oficina: A importância da água e seu uso racional	Apresentação de filme educativo, seguido jogos e brincadeiras.	Alunos de 6º e 7º anos.
3	Palestra: Produção e deposição adequada do lixo urbano	Apresentação em PPT com dinâmica.	Alunos do 4º e 5º anos.

	ATIVIDADE	DESCRIÇÃO	PÚBLICO ALVO
4	Vegetação nativa e reflorestamento	Participação de alunos no plantio, estabelecendo critérios de segurança	Alunos 8º e 9º anos.
5	Caça e pesca predatória	Palestra e dinâmica.	Ensino Médio.
6	Prevenção de acidentes com animais peçonhentos	Palestra com entrega de material educacional.	Pais e mestres.
7	Aspectos socioambientais ligados à saúde da família e ao saneamento	Noções de saúde (Higiene pessoal e pediculose).	Alunos de 1º ao 3º anos.
8	Combate à exploração sexual infantil-juvenil	Palestra em parceria com o conselho tutelar.	Pais e responsáveis
9	Transito também é coisa de criança	Oficinas com apresentação de sinais de transito, semáforos, faixas de pedestres.	Alunos do Ensino Fundamental I e II.
10	Noções de saúde	IST e drogas	Ensino Médio

Para otimização deste processo, deverão ser efetivadas parcerias com os diversos setores do município, tais como:

- Secretaria da Educação;
- Secretaria da Saúde;
- Secretaria do Meio Ambiente;
- Secretaria de Desenvolvimento Social
- Secretaria de Cultura



7. MONITORAMENTO E AVALIAÇÃO

O monitoramento e avaliação serão contínuos, através de observação e registro da participação e envolvimento de cada aluno, utilizando ferramentas que possibilitem observar mudanças de comportamento do público atingido.

Apresentamos a seguir no **Quadro 7.1** as estratégias para avaliação das atividades desenvolvidas:

Quadro 7.1 – Indicadores e avaliações das atividades desenvolvidas junto à comunidade:

INDICADORES	VERIFICADORES
Comportamento das crianças	Sociabilização do grupo
	Interação durante as atividades
	Capacidade crítica e potencial de atuação do grupo nas questões ambientais
Engajamento dos professores	Participação dos professores nas ações educativas
	Qualidade da participação dos professores nos encontros
Produção simbólica dos alunos	Replicação de brincadeiras
	Produção de desenhos e textos
Reflexão ambiental da família	Depoimentos dos pais sobre as crianças em casa
Impacto no meio ambiente	Iniciativas de alunos e professores no entorno da escola

8. RECURSOS MATERIAIS

Para o desenvolvimento das atividades previstas neste plano, será necessário a utilização de recursos e materiais específicos. Desta maneira, indicamos os materiais e a serem utilizados. Apresentamos a seguir no **Quadro 8.1** os materiais e a serem utilizados para desenvolvimento deste plano, sendo cada material indicado abaixo direcionado para temática específica, respeitando a faixa etária dos envolvidos.

Quadro 8.1 Materiais a serem utilizados para envolvimento do público alvo

DIDÁTICOS	RECICLÁVEIS	MULTIMÍDIA
Papéis variados	Garrafas pet	Data show
Lápis de cor	Vidros	Notebook
Pincel	Latinha	Som
Tinta guache	Palito de sorvete	Microfone
Cartolina	Caixa de leite	
TNT	Rolinho de papel higiênico	
Cola branca		
Fita adesiva		
Tesoura pequena		
Cola glitter		
Pistola de cola quente		
Refil de cola quente		
Giz de cera		

9. RECURSOS HUMANOS

Para o desenvolvimento deste plano, bem como realizar a sua aplicação junto as instituições indicadas neste documento, os trabalhos serão desenvolvidos com a equipe técnica indicada no **Quadro 9.1** abaixo:

Quadro 9.1 Equipe técnica

EQUIPE PROFISSIONAL
2 Analistas de Responsabilidade Social
1 Analista de Comunicação
1 Técnico de Meio Ambiente
1 Técnico de Saúde
OBS.: Os técnicos serão solicitados quando o tema assim exigir

10. CRONOGRAMA

O cronograma para desenvolvimento deste plano de trabalho, será desenvolvido junto as instituições, sendo o mesmo compatibilizado com as disponibilidades e grades curriculares em andamento.

Todas as instituições indicadas neste plano, serão atendidas, ao longo da execução das obras, sendo realizada uma alternância no atendimento e temas ministrados nas respectivas instituições.

O planejamento para o desenvolvimento das ações em 2019 está descrito no **Quadro 10.1**, e deverá atingir as escolas que foram mapeadas no ano de 2018:

Meses	Escolas Pedreira	Turmas	Alunos
Fev	EMEI Planeta Azul (Entidade Filantrópica)	Pré I e II	150
Mar	EMEF Prof ^a Maria Elisa Vicentin Pintor	1º ao 5º	280
Abr	E.E. Prof ^o João Alvarenga	6º ao 9º	510
Mai	EMEF Prof ^a Maria Helena Armigliato	1º ao 5º	290
Jun	EMEI São Benedito	Pré I e II	123
Ago	E.E. Prof ^o João Alvarenga	Ensino Médio	280
Set	E.E. João Pedro de Godoy Moreira	6º ao 9º	330
Out	Escola Técnica Prof ^o João Emílio Begali	Curso Técnico	210
Nov	E.E. João Pedro de Godoy Moreira	Ensino Médio	315
TOTAL			2.488

Meses	Escolas Sosas	Turmas	Alunos
Mai	EMEF Prof ^a Ângela Cury Zakia	1º ao 5º	90
Ago	E.E. Tomas Alves	6º ao 9º	120
Set	E.E. Francisco Barreto Leme	Ensino Médio	90
TOTAL			300

11. CONSIDERAÇÕES FINAIS

Com a degradação do meio ambiente, o aumento de lixo, a agressão do solo e poluição da água, faz-se cada vez mais necessário conscientizar a população sobre a importância da sua conservação. Essa estratégia requer um novo enquadramento mental e novo conjunto de valores. A educação ambiental é essencial neste ponto quanto à promoção de tais valores, para aumentar a capacidade das pessoas no enfrentamento das questões socioambientais e de desenvolvimento das ações no futuro.

Segundo Segura (2001, p.165):

Quando a gente fala em educação ambiental pode viajar em muitas coisas, mais a primeira coisa que se passa na cabeça ser humano é o meio ambiente. Ele não é só o meio ambiente físico, quer dizer, o ar, a terra, a água, o solo. É também o ambiente que a gente vive – a escola, a casa, o bairro, a cidade. É o planeta de modo geral. (...) não adianta nada a gente explicar o que é efeito estufa; problemas no buraco da camada de ozônio sem antes os alunos, as pessoas perceberem a importância e a ligação que se tem com o meio ambiente, no geral, no todo e que faz parte deles. A conscientização é muito importante e isso tem a ver com a educação no sentido mais amplo da palavra. (...) conhecimento em termos de consciência (...) A gente só pode primeiro conhecer para depois aprender amar, principalmente, de respeitar o ambiente

A educação em todos os níveis será onde o projeto poderá fixar valores que poderão reforçar a importância da preservação do meio ambiente, e através das atividades propostas, serem orientados para o desenvolvimento sustentável e favorecer atitudes, padrões de capacidade e comportamentos ambientalmente conscientes, tal como um sentido de responsabilidade ética.

Como proposta final do empreendimento é promover um legado não só desenvolvimento parte de infraestrutura para região do PCJ, mas na contribuição e aumento da informação educacional e cultural com o desenvolvimento deste Plano Pedagógico.

12-REFERÊNCIAS BIBLIOGRÁFICAS

www.portaldaeducacao.com.br JACOBI,P. Educação Ambiental, Cidadania e Sustentabilidade. In: Cadernos de Pesquisa. USP, São Paulo: n°118. p. 189-205,2003.

SEGURA, Denise de S. Baena. Educação Ambiental na escola pública: da curiosidade ingênua à consciência crítica. São Paulo: Annablume: Fapesp, 2001. 214p.

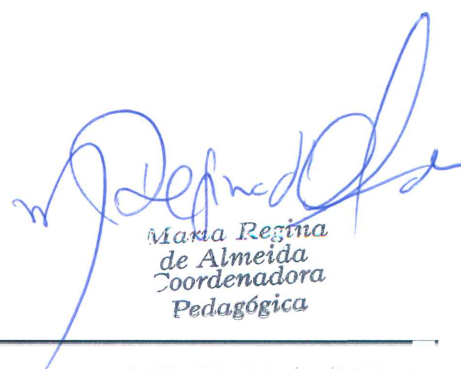

Maria Regina
de Almeida
Coordenadora
Pedagógica



GOVERNO DO ESTADO DE SÃO PAULO
SECRETARIA DE ESTADO DA EDUCAÇÃO
DIRETORIA DE ENSINO REGIÃO DE MOGI MIRIM
Avenida Santo Antônio, 248 – Mogi Mirim

Mogi Mirim, 29 de abril de 2019.

Ofício nº 399/2019 – DER MGM

Ilmo. Senhor,

Com nossos cordiais cumprimentos, em atenção ao Ofício GC 047/2019, informamos que esta Diretoria de Ensino não se opõe à realização das palestras socioeducativas relacionadas ao Programa de Educação Ambiental do Consórcio BP OAS-Cetenco, conforme plano de trabalho apresentado neste gabinete, junto às Escolas Estaduais jurisdicionadas, ressaltando a autonomia de cada direção escolar.

Sendo tudo para o momento, agradecemos antecipadamente e aproveitamos o ensejo para encaminhar nossos votos de estima e consideração.

Atenciosamente,

Assinatura manuscrita em tinta azul de Denise Camargo Gomide.

Denise Camargo Gomide
Dirigente Regional de Ensino

Ilmo. Senhor,
Rogério Veras
Coordenador
Consórcio BP OAS-Cetenco

Jose Carlos F. Oliveira 7004

consórcio



LISTA DE PRESENÇA

FQ 09.01

TITULO: Lista de Presença de Treinamento

REVISÃO: 04

ELABORADO POR: Comitê SGI

DATA: 01/06/2015

OBJETIVO: Sistematizar o controle de treinamento

Página 2 de 2

401579	0020	JAVA BARTOLOMEU DE SOUZA VIEIR	SERVENTE	
401580	0021	JOAO GUILHERME CARDOSO ALMEIDA	SERVENTE	
401581	7001	ELMIRO NETO DE SOUZA	OP RETRO ESCAVADEIRA	
401600	6004	JOARLY GOMES FERREIRA	CARPINTEIRO	
401582	8514	JOSE CARDOSO SANTOS	MOTORISTA	<i>Jose Cardoso Santos</i>
401665	7002	GILMAR RODRIGUES DA SILVA	OP ESCAVADEIRA	<i>Gilmar</i>
401666	8001	ALEX JUNIO DE SOUZA PEREIRA	MOTORISTA VEIC PESADO	
401667	7003	LUIS PAULO CLEMENTINO DA SILVA	OPERADOR MOTONIVELDORA	<i>Luis Paulo Clementino da Silva</i>
401669	8515	KARINA RIBEIRO MALTA	TEC.ENF.TRABALHO	
401745	8516	WELTON BORZANI	COMPRADOR	
401746	22	JONATAN WILIAN GARCIA	SERVENTE	
401747	7004	JOSE CARLOS VIEIRA DA SILVA	OP TRATOR ESTEIRA	<i>Jose Carlos Vieira da Silva</i>
401748	7005	FABIO ANTONIO SOATO	OPERADOR TRATOR RODA	<i>Fabio Antonio Soato</i>
401859	8002	RODRIGO NUNES DOS SANTOS	MOTORISTA C COMBOIO	
401857	8517	RICARDO SANTOS NASCIMENTO	TECNICO ESPECIALIZADO	
401861	8518	ARGEMIRO ESTEVAN DOS SANTOS	TECNICO QUALIDADE	
401872	8519	ROGERIO PEREIRA DA SILVA	TOPOGRAFO	
401873	7007	ISIDORIO SANTOS DE CASTRO	AUX TOPOGRAFO	
401874	7008	RICARDO SANTOS DE CASTRO	AUX TOPOGRAFO	<i>Ricardo Santos de Castro</i>
401884	7009	CARLOS ROBERTO DOS SANTOS	NIVELADOR	
401885	7010	WILLIAM DOMINGUES VIEIRA	AUX TOPOGRAFO	
401886	7011	JACO SANTOS PEREIRA	AUX TOPOGRAFO	
401887	8520	MANOEL RODRIGUES SOUZA SILVA	TEC SEG TRABALHO	
401952	8521	JOAO PAULO DE ARAUJO DO BONFIM	TEC MEIO AMBIENTE	<i>João Paulo de Araújo do Bonfim</i>
401981	8522	LUIS FERNANDO MENDONCA	ESTAGIARIO	
402030	8523	RONALDO RECCHIA	MEDICO DO TRABALHO	
402034	8524	LUIS ALBERTO DE OLIVEIRA	ENGENHEIRO FLORESTAL	
402189	8007	MARCELO LIMA PERDOMO	MOTORISTA V. PESADO	<i>Marcelo Lima Perdomo</i>
7002		ARGEMIRO DOS SANTOS	TEC. LIDER	<i>Argemiro dos Santos</i>
		Rei mundo José da Silva	MOTORISTA	<i>Rei mundo José da Silva</i>
8003		Edmilson L. Rodrigues	MOTORISTA	<i>Edmilson L. Rodrigues</i>
7001		Elmiro Neto de Souza	OPERADOR DE MAQUINAS	<i>Elmiro Neto de Souza</i>
		Jose Carlos Vieira	OP. ESCAVADEIRA	<i>Jose Carlos Vieira</i>
7013		Jose Manoel B. Ferreira	OPERADOR DE TRAFEGO	<i>Jose Manoel B. Ferreira</i>

NÍVEL DE SATISFAÇÃO

1. AVALIAÇÃO DO INSTRUTOR (A) SOBRE O TREINAMENTO APLICADO:	Supera	Ate nde	Razoável	Insatisfató rio
	☺☺	☺	☹	☹☹
Conhecimento e interesse dos colaboradores sobre o tema		<i>x</i>		
Atitudes (Postura) dos colaboradores durante o treinamento		<i>x</i>		
Conhecimento e interesse dos colaboradores sobre o tema		<i>x</i>		
Avalie o aproveitamento geral por parte dos colaboradores sobre o tema trabalhado.		<i>x</i>		

ASSINATURA DO INSTRUTOR:

Silvano Moraes / Karina R. Malta

CONSÓRCIO BP OAS - CETENCC
 Karina Ribeiro Malta
 Téc. Enfermagem do Trabalho
 COREN 371365 / Esp. 9668-5

consórcio		FICHA DE CONTROLE SEMANAL DE DDQSMS					VERSÃO	ANEXO	FOLHA N°
BP							02	BP-FO-SS-03	1/2
Empresa: CONSÓRCIO BP OAS-CETENCO			Encarregado: JUVENIL			Mês: FEVEREIRO		Ano: 2019	
DIA	DATA	ASSUNTO					Tempo:	Responsável:	Assinatura:
SEGUNDA	04/02/2019	DDS GERAL COM TODOS TRABALHADORES DA OBRA; ANIMAIS PEÇONHENTOS					07:30 às 8:00	LUCIANO	
TERÇA	05/02/2019	MOVIMENTAÇÃO DE CARGA					07:30 às 8:00	JUVENIL	<i>Juvenil</i>
QUARTA	06/02/2019	ORGANIZAÇÃO E LIMPEZA					07:30 às 8:00	JUVENIL	<i>Juvenil</i>
QUINTA	07/02/2019	EFEITOS DO ÁLCOOL					07:30 às 8:00	JUVENIL	<i>Juvenil</i>
SEXTA	08/02/2019	COLETA SELETIVA					07:30 às 8:00	JUVENIL	<i>Juvenil</i>
SÁBADO									
N°	NOME LEGÍVEL		SEGUNDA	TERÇA	QUARTA	QUINTA	SEXTA	SÁBADO	DOMINGO
1	ELMIRO NETO DE SOUZA	7001	<i>Elmiro</i>	<i>Elmiro</i>	<i>Elmiro</i>	<i>Elmiro</i>	<i>Elmiro</i>		
2	FABIO ANTONIO SOATO	7005							
3	JOSÉ CARLOS VIEIRA SILVA	7004							
4	RODRIGO NUNES DOS SANTOS	8002							
5	JOSE CARLOS VIEIRA DA SANTOS	8512							
6	ALEX JUNIO DE SOUZA PEREIRA	8001							
7	LUIS PAULO CLEMENTINO DA SILVA	7003							
8	GIMAR RODRIGUES DA SILVA	7002	<i>Gilmar</i>	<i>Gilmar</i>	<i>Gilmar</i>	<i>Gilmar</i>	<i>Gilmar</i>		
9	FABIO ANTONIO SOATO	7005							
10	DOMINGOS COELHO DA SILVA	7014							
11	ANTONIO MARCOS SOUSA SILVA	7016							
12	LEANDRO MASSONI	8005							
13	JOSÉ CICERO RODRIGUES FERREIRA	7013	<i>José C. Fraga</i>	<i>José C. Fraga</i>	<i>José C. Fraga</i>	<i>José C. Fraga</i>	<i>José C. Fraga</i>		
14	JOSÉ CARLOS FRAGA DE OLIVEIRA BDF	7004							
15	RAIMUNDO JOSÉ VIEIRA DA SILVA	8006							
16	JOSÉ DE SOUZA	8004	<i>José</i>	<i>José</i>	<i>José</i>	<i>José</i>	<i>José</i>		
17	MARCELO LIMA PERDOMO	8007							
18	JOSÉ VITORIANO DA SILVA FILHO	7012							
19	JOSÉ CICERO RODRIGUES FERREIRA	7013							
20	JAVA BARTOLOMEU DE SOUZA VIEIRA	20	<i>Java</i>	<i>Java</i>	<i>Java</i>	<i>Java</i>	<i>Java</i>		
21	CLEISON CARDOSO DUARTE	31							
22									
23									
24									
25									
Assinatura Encarregado:			Assinatura do Técnico de Segurança:						



FICHA DE CONTROLE SEMANAL DE DDQSMS

VERSÃO: 02 ANEXO: BP-FO-SS-03 FOLHA N°: 1/2

Empresa: CONSÓRCIO BP OAS-CETENCO

Encarregado: FAGNE

Mês: Março Ano: 2019

DIA	DATA	ASSUNTO	Tempo:	Responsável:	Assinatura:
SEGUNDA	11/03/2019	DDS GERAL COM TODOS TRABALHADORES DA OBRA; O USO DO PROTETOR AURICULAR	07:30 às 8:00	GILMAR	
TERÇA	12/03/2019	ZERO ACIDENTES, O DESAFIO POSSÍVEL	07:30 às 8:00	FAGNE	
QUARTA	13/03/2019	DIREÇÃO DEFENSIVA	07:30 às 8:00	FAGNE	
QUINTA	14/03/2019	LIMPEZA E ORGANIZAÇÃO	07:30 às 8:00	FAGNE	
SEXTA	15/03/2019	O QUE É EDUCAÇÃO AMBIENTAL	07:30 às 8:00	FAGNE	
SÁBADO					

N°	NOME LEGÍVEL	CHAPA	SEGUNDA	TERÇA	QUARTA	QUINTA	SEXTA	SÁBADO	DOMINGO
1	FELIX VALOIS TEIXEIRA REIS	0018							
2	ANTONIO ALVES NOGUEIRA	16							
3	IOMAR CASAS NOVAS MORAIS	14	IOMAR	IOMAR	IOMAR	IOMAR	IOMAR		
4	GIVANILDO SALES DA SILVA	19							
5	JAVA BARTOLOMEU DE SOUZA VIEIRA	8002							
6	CIRILO JACOB NETO	4004							
7	FELIX DE VALUAR PEREIRA ANANIAS	11							
8	ADÃO RENATO BARROS DOS SANTOS	15							
9	PEDRO MARTINS DE MELO NETO	12							
10	BRUNO DOS SANTOS DAS VIRGENS	8513							
X	JOSÉ CARLOS VIEIRA SILVA	7004							
12	DJALMA SANTO GOMES NASCIMENTO	1							
13	JOSIEL MARTINS COSTA	6001							
14	RAFAEL BORGES PEREIRA	8508							
15	EMERSON RUBENS JESUS OLIVEIRA	10							
16	JOARLY GOMES FERREIRA	6004							
17	ANDERSON COSTA SILVA	8510							
18	ANTONIO DOS SANTOS PEREIRA	6003	ANTONIO	ANTONIO	ANTONIO	ANTONIO	ANTONIO		
19	JOSE CARDOSO SANTOS	8514							
20	MANOEL FORTUNATO DA SILVA	4003							
21	FELIPE DE JESUS CARDOSO	7015							
22	VANDERLAN GUEDES DA SILVA	28							
23	CLEISON CARDOSO DUARTE	31							
24	RAFAEL WILLIAM DOS SANTOS	30							
25	WEBERT NOGUEIRA DOS SANTOS	8010							
26	KAAYAN CARDOSO	23							
27	INÊS SCAVASSA	8009							
28	FELIPE DE JESUS CARDOSO	7015							

29	Rodrigo Gomes Bastos		<i>R</i>	<i>R</i>	<i>R</i>	<i>R</i>	<i>R</i>		
30	Associação de Silvicultura da Silva	6009	<i>R</i>	<i>R</i>	<i>R</i>	<i>R</i>	<i>R</i>		
31	Slaviano Saur	025	Slaviano	Slaviano	Slaviano	Slaviano	Slaviano		
32	Genon J. dos Santos	026	Genon	Genon	Genon	Genon	Genon		
33	Elcio Zinno Santos	5001	Elcio	Elcio	Elcio	Elcio	Elcio		
34	Maria Auxiliadora	608	Maria	Maria	Maria	Maria	Maria		
35	Jorge Carilho	1001	Jorge	Jorge	Jorge	Jorge	Jorge		
36	Associação de Silvicultura da Silva	1005	Jorge	Jorge	Jorge	Jorge	Jorge		
37	Aguiar Paulo	4006	Aguiar	Aguiar	Aguiar	Aguiar	Aguiar		
38	Teles	701	Teles	Teles	Teles	Teles	Teles		
39	Jorge S.P.	704	Jorge	Jorge	Jorge	Jorge	Jorge		
40	Antônio de Almeida	704	Antônio	Antônio	Antônio	Antônio	Antônio		
Assinatura Encarregado:			Assinatura do Técnico de Segurança:						



FICHA DE CONTROLE SEMANAL DE DDQSMS

VERSÃO: 02 ANEXO: BP-FO-SS-03 FOLHA Nº: 1/2

Empresa: CONSÓRCIO BP OAS-CETENCO Encarregado: OSNY RIBEIRO DA SILVA Mês: Abril Ano: 2019

DIA	DATA	ASSUNTO	Tempo:	Responsável:	Assinatura:
SEGUNDA	15/04/2019	DDS GERAL COM TODOS TRABALHADORES DA OBRA; FLUXO DE COMUNICAÇÃO DO PAE, A IMPORTÂNCIA DE COMUNICAR DE IMEDIATO TODOS INCIDENTES/ACIDENTES A EQUIPE DE SEGURANÇA SMS DA OBRA; ATROPELAMENTO DE ANIMAIS SILVESTRE.	07:30 às 8:00	LUCIANO	<i>[Signature]</i>
TERÇA	16/04/2019	LEVANTAMENTO DE PESO COM SEGURANÇA	07:30 às 8:00	OSNY	<i>[Signature]</i>
QUARTA	17/04/2019	UMIDADE	07:30 às 8:00	OSNY	<i>[Signature]</i>
QUINTA	18/04/2019	FERRAMENTAS	07:30 às 8:00	OSNY	<i>[Signature]</i>
SEXTA	19/04/2019	PORQUE USAR EPIs?	07:30 às 8:00	OSNY	<i>[Signature]</i>
SÁBADO					

Nº	NOME LEGÍVEL	CHAPA	FUNÇÃO	SEGUNDA	TERÇA	QUARTA	QUINTA	SEXTA	SÁBADO
1	FELIX DE VALOIS TEXEIRA REIS	6005	CARPINTEIRO	<i>[Signature]</i>	<i>[Signature]</i>	<i>[Signature]</i>	<i>[Signature]</i>		
2	ARENALDO MARTINS DE MELO	6010	CARPINTEIRO	<i>[Signature]</i>	<i>[Signature]</i>	<i>[Signature]</i>	<i>[Signature]</i>		
3	EDIMAR SOUSA	4016	PEDREIRO	<i>[Signature]</i>	<i>[Signature]</i>	<i>[Signature]</i>	<i>[Signature]</i>		
4	LUIS NONATO FILHO	6015	CARPINTEIRO	<i>[Signature]</i>	<i>[Signature]</i>	<i>[Signature]</i>	<i>[Signature]</i>		
5	FRANCISCO SANTANA DA SILVA	6016	CARPINTEIRO	<i>[Signature]</i>	<i>[Signature]</i>	<i>[Signature]</i>	<i>[Signature]</i>		
6	CARLOS GONZAGA S. GONCALVES	6017	CARPINTEIRO	<i>[Signature]</i>	<i>[Signature]</i>	<i>[Signature]</i>	<i>[Signature]</i>		
7	JODILSON SOUZA PEREIRA	4010	PEDREIRO	<i>[Signature]</i>	<i>[Signature]</i>	<i>[Signature]</i>	<i>[Signature]</i>		
8	JOCIVAN MATOS RABELO	4011	PEDREIRO	<i>[Signature]</i>	<i>[Signature]</i>	<i>[Signature]</i>	<i>[Signature]</i>		
9	CANDIDO PEREIRA DA SILVA	4012	PEDREIRO	<i>[Signature]</i>	<i>[Signature]</i>	<i>[Signature]</i>	<i>[Signature]</i>		
10	DOMINGOS DOS SANTOS LIMA	4013	PEDREIRO	<i>[Signature]</i>	<i>[Signature]</i>	<i>[Signature]</i>	<i>[Signature]</i>		
11	DAVID MARTINS DA FONSECA	4014	PEDREIRO	<i>[Signature]</i>	<i>[Signature]</i>	<i>[Signature]</i>	<i>[Signature]</i>		
12	REGINALDO DOS SANTOS GOMES	4015	PEDREIRO	<i>[Signature]</i>	<i>[Signature]</i>	<i>[Signature]</i>	<i>[Signature]</i>		
13	LEANDRO FERREIRA DA SILVA	52	SERVENTE	<i>[Signature]</i>	<i>[Signature]</i>	<i>[Signature]</i>	<i>[Signature]</i>		
14	LEONILDO ALVES PEREIRA	54	SERVENTE	<i>[Signature]</i>	<i>[Signature]</i>	<i>[Signature]</i>	<i>[Signature]</i>		
15	JOÃO BATISTA ALVES DA SILVA	56	SERVENTE	<i>[Signature]</i>	<i>[Signature]</i>	<i>[Signature]</i>	<i>[Signature]</i>		
16	ADEMAR FERREIRA DE CARVALHO	57	SERVENTE	<i>[Signature]</i>	<i>[Signature]</i>	<i>[Signature]</i>	<i>[Signature]</i>		
17	ERONILDES C. DO NASCIMENTO	58	SERVENTE	<i>[Signature]</i>	<i>[Signature]</i>	<i>[Signature]</i>	<i>[Signature]</i>		
18	JAIR RIBEIRO DE AQUINO	60	SERVENTE	<i>[Signature]</i>	<i>[Signature]</i>	<i>[Signature]</i>	<i>[Signature]</i>		
19	IDELBRANDO PEREIRA DA SILVA	63	SERVENTE	<i>[Signature]</i>	<i>[Signature]</i>	<i>[Signature]</i>	<i>[Signature]</i>		
20	JOÃO B. NUNES DA COSTA	6014	CARPINTEIRO	<i>[Signature]</i>	<i>[Signature]</i>	<i>[Signature]</i>	<i>[Signature]</i>		
21	FRANCISCO FERREIRA CORREIA	4004	PEDREIRO	<i>[Signature]</i>	<i>[Signature]</i>	<i>[Signature]</i>	<i>[Signature]</i>		
22									

Assinatura Encarregado: *[Signature]* Assinatura do Técnico de Segurança: Luciano Clóvis de Oliveira
 Téc. Segurança do Trabalho
 Registro: SP/0125784



FICHA DE CONTROLE SEMANAL DE DDQSMS

Empresa: CONSÓRCIO BP OAS-CETENCO

Encarregado: OSNY RIBEIRO DA SILVA

Mês: Abril Ano: 2019

DIA	DATA	ASSUNTO	Tempo:	Responsável:	Assinatura:
SEGUNDA	15/04/2019	DDS GERAL COM TODOS TRABALHADORES DA OBRA; FLUXO DE COMUNICAÇÃO DO PAE, A IMPORTÂNCIA DE COMUNICAR DE IMEDIATO TODOS INCIDENTES/ACIDENTES A EQUIPE DE SEGURANÇA SMS DA OBRA; ATROPELAMENTO DE ANIMAIS SILVESTRE.	07:30 às 8:00	LUCIANO	
TERÇA	16/04/2019	LEVANTAMENTO DE PESO COM SEGURANÇA	07:30 às 8:00	OSNY	
QUARTA	17/04/2019	UMIDADE	07:30 às 8:00	OSNY	
QUINTA	18/04/2019	FERRAMENTAS	07:30 às 8:00	OSNY	
SEXTA	19/04/2019	PORQUE USAR EPIS?	07:30 às 8:00	OSNY	
SÁBADO					

N°	NOME LEGÍVEL	CHAPA	FUNÇÃO	SEGUNDA	TERÇA	QUARTA	QUINTA	SEXTA	SÁBADO
1	CIRILO JACOB NETO	4004	PEDREIRO						
2	VANDERLAN GUEDES DA SILVA	28	SERVENTE	Vanderlan	Vanderlan	Vanderlan	Vanderlan		
3	MANOEL FORTUNATO DA SILVA	4003	PEDREIRO	Manoel	Manoel	Manoel	Manoel		
4	DILTON SANTOS GOMES NASCIMENTO	4005	PEDREIRO	Dilton	Dilton	Dilton	Dilton		
5	JONATAS OLIVEIRA RODRIGUES	29	SERVENTE	Jonatas	Jonatas	Jonatas	Jonatas		
6	ROBERVAL ALVES DE LIMA	13	SERVENTE	Roberval	Roberval	Roberval	Roberval		
7	MESSIAS ALVES GOMES	6008	CARPINTEIRO	Messias	Messias	Messias	Messias		
8	EDIVAN DE SOUZA	6007	CARPINTEIRO						
9	GERSON FERNANDO DOS SANTOS	26	SERVENTE	Gerson	Gerson	Gerson	Gerson		
10	AGENOR ALVES	4006	PEDREIRO	Agenor	Agenor	Agenor	Agenor		
11	CLAUDEVINO MATIAS GASOLA	6002	CARPINTEIRO						
12	JOSÉ HORTENCIO ALVES DA SILVA	6009	CARPINTEIRO	José	José	José	José		
13	TEREZIO MORAIS LACERDA	27	SERVENTE	Terezio	Terezio	Terezio	Terezio		
14	PAULO ROBERTO LIMA DE SOUSA	5000	ARMADOR	Paulo	Paulo	Paulo	Paulo		
15	JOSÉ ALBERTO DA SILVA COSTA	24	SERVENTE	José	José	José	José		
16	ELCIO TINOCO SANTOS	5001	ARMADOR	Elcio	Elcio	Elcio	Elcio		
17	VALDEMAR FAUSTINO DA SILVA	4007	PEDREIRO	Valdemar	Valdemar	Valdemar	Valdemar		
18	CHARLES MORAIS DE JESUS	17	SERVENTE	Charles	Charles	Charles	Charles		
19	ADILSON JOSÉ DOS SANTOS	4008	PEDREIRO	Adilson	Adilson	Adilson	Adilson		
20	JOSIEL MARTINS COSTA	6001	CARPINTEIRO						
21	VANDERLAN GUEDES DA SILVA	28	SERVENTE	Vanderlan	Vanderlan	Vanderlan	Vanderlan		
22	JORGE CARDOSO DA SILVA	4001	PEDREIRO	Jorge	Jorge	Jorge	Jorge		
23	JOSÉ ROBERTO DA SILVA LOPES	65	SERVENTE	José	José	José	José		

Assinatura Encarregado:

Assinatura do Técnico de Segurança:

CONSÓRCIO BP OAS - CETENCO

Luciano Clóvis de Oliveira

Téc. Segurança do Trabalho

Registro: SP/0125784

BARRAGEM PEDREIRA



ANEXO XIX Programa de Desapropriação, Indenização e Relocação da População

JUNHO|2019

Período: janeiro a abril de 2019



www.daeepedreiraeduaspontes.com.br



PEDREIRA E CAMPINAS – SÃO PAULO

RELATÓRIO MENSAL DE ANDAMENTO **DOS PROGRAMAS AMBIENTAIS** **BARRAGEM PEDREIRA**

***1º Relatório Quadrimestral do Programa de
Desapropriação, Indenização e Relocação da
População***

0322-01-AS-RQS-0001-R00-PDIRP

Contrato: N° 2018/11/00032.2

**Janeiro a Abril
2019**

SUMÁRIO

1.	INTRODUÇÃO	6
2.	CONDICIONANTES DA LICENÇA DE INSTALAÇÃO	7
3.	ESTRUTURA ORGANIZACIONAL	8
3.1	EQUIPE TÉCNICA.....	8
4.	PROGRAMA DE DESAPROPRIAÇÃO INDENIZAÇÃO DA POPULAÇÃO.....	9
4.1	OBJETIVOS, METAS E INDICADORES.....	9
4.2	ATIVIDADES DESENVOLVIDAS NO PERÍODO.....	10
4.2.1	Acompanhamento do Processo de Desapropriação.....	10
4.2.2	Liberação de Áreas para demolição.....	17
4.2.3	Caracterização Das Atividades Produtivas	20
4.2.4	Acompanhamento dos Desapropriados (antigos proprietários).....	20
4.3	SUBPROGRAMA DE APOIOS AOS NÃO PROPRIETÁRIOS	22
4.3.1	Diagnóstico das atividades econômicas e Acompanhamento dos Não Proprietários.....	22
4.3.2	Liberação da Área Desapropriada	26
4.3.3	Apoio a Capacitação profissional dos empregados afetados.....	27
4.4	INDICADORES AMBIENTAIS.....	27
4.5	CRONOGRAMA.....	28
5.	ANEXO.....	30

ÍNDICE DE QUADROS

Quadro 1 – Equipe técnica.....	8
Quadro 2 – Avaliação dos objetivos, metas e indicadores.....	10
Quadro 3 - Status de cada propriedade em processo de desapropriação.....	16
Quadro 4 – Relação de demolições de imóveis desapropriados	17
Quadro 5 - Pesquisa de Acompanhamento com Antigos Proprietários.....	18
Quadro 6 -Pesquisa de acompanhamento dos não proprietários.....	24
Quadro 7 - Indicadores do Programa de Desapropriação, Indenização e Relocação da População.....	28

ÍNDICE DE FIGURAS

Figura 1: Mapa de desapropriação	Erro! Indicador não definido.
Figura 2 – Percentual de áreas desapropriadas (ha) – Barragem Pedreira	12
Figura 3 Percentual de matrículas desapropriadas (ha) – Barragem Pedreira	13
Figura 4 – Pesquisa de satisfação dos desapropriados.....	22

LISTA DE SIGLAS

ABNT – Associação Brasileira de Normas Técnicas

ADA - Área Diretamente Afetada

AID - Área de Influência Direta

ANA – Agência Nacional de Águas

ANM – Agência Nacional de Mineração

CA – Certificado de Aprovação

CECA - Comissão Estadual de Controle Ambiental

CETESB – Companhia Ambiental do Estado de São Paulo

CBRN– Coordenadoria da Biodiversidade e Recursos Naturais

CONAMA - Conselho Nacional do Meio Ambiente

DAEE - Departamento de Água e Energia Elétrica

DEFAU – Departamento de Fauna da Secretaria de Meio Ambiente

EIA – Estudo de Impacto Ambiental

EPI – Equipamento de Proteção Individual

IBAMA – Instituto Brasileiro do Meio Ambiente e dos Recursos Naturais Renováveis

IGC – Instituto Geográfico e Cartográfico do Estado de São Paulo

NR – Norma Regulamentadora

PBA – Plano Básico Ambiental

PGA – Programa de Gestão Ambiental

PRAD – Programa de Recuperação de Áreas Degradadas

MMA – Ministério do Meio Ambiente

RIMA – Relatório de Impacto Ambiental

SMA – Secretaria do Estado de Meio Ambiente

APRESENTAÇÃO

O Consórcio BP OAS-CETENCO apresenta o produto correspondente ao **RELATÓRIO MENSAL DE ANDAMENTO AMBIENTAL Nº 13** do Programa de Desapropriação, Indenização e Relocação da População referente ao contrato de implantação da Barragem de Pedreira nas bacias hidrográficas dos rios Piracicaba, Capivari, Jundiá – PCJ, nos municípios de Pedreira e Campinas conforme elementos técnicos do Contrato: N° 2018/11/00032.2.

São Paulo, 28 de maio de 2019.

1. INTRODUÇÃO

O presente relatório visa atender à exigência ambiental do Contrato: N°2018/11/0032.2, cujo objetivo é a implantação da Barragem de Pedreira nas bacias hidrográficas dos rios Piracicaba, Capivari, Jundiá – PCJ, nos municípios de Pedreira e Campinas com eficácia e qualidade requeridas.

O escopo deste **Relatório de Andamento Ambiental do Programa de Desapropriação Indenização e Relocação da População** está baseado nas atividades realizadas no período **01 de janeiro a 30 de abril de 2019**.

O Programa de Desapropriação, Indenização e Relocação da População – PDIR tem como finalidade promover a aquisição das áreas necessárias para implantação da Barragem Pedreira

A expropriação indenizatória contempla as ações de negociação, desapropriação por utilidade pública e indenização, relativamente às moradias, benfeitorias e atividades produtivas, de responsabilidade do empreendedor, no caso o Departamento de Águas e Energia Elétrica - DAEE, da Secretaria de Saneamento e Recursos Hídricos do Estado de São Paulo.

Os processos de desapropriações e indenizações realizadas pelo DAEE seguiram as normas estabelecidas na NBR 14.653 –Norma Brasileira para avaliação de bens, permitindo não apenas o completo ressarcimento aos proprietários atingidos, mas também lhes garantindo o direito de obter valores compatíveis, propiciando condições iguais ou, se possível, melhores, de continuarem exercendo suas atividades. No tocante à Barragem Pedreira, fora efetuado o levantamento cadastral fundiário das áreas incluídas na ADA pela Companhia Paulista de Obras e Serviços- CPOS, e emitido o correspondente Decreto de Utilidade Pública DUP nº 60.141/2014.

2. Condicionantes da Licença de Instalação

A seguir apresenta-se os detalhamentos das condicionantes preconizadas na LI nº2557, referente ao programa e acompanhamento ambiental da Barragem Pedreira.

Item 2.28 - *Apresentar, nos relatórios quadrimestrais de acompanhamento do Programa de Desapropriação, Indenização e Relocação da População, as atividades realizadas no período e previstas para a próxima etapa, o cadastro das propriedades afetadas e os respectivos acordos ou termos de imissão de posse. Incluir informações sobre o acompanhamento dos problemas vivenciados pelos proprietários e não proprietários atingidos pela desapropriação e/ou relocação, informando o grau de adaptação à nova situação e nível de satisfação. Tal Programa também deverá prever o monitoramento da população relocada por, ao menos, 12 (doze) meses, informando grau de adaptação à nova situação, nível de satisfação e os principais problemas a serem solucionados.*

Item 2.29- *Apresentar nos relatórios quadrimestrais de acompanhamento do Subprograma de Apoio aos Não Proprietários, as informações sobre o acompanhamento dos problemas vivenciados pelas perdas das atividades econômicas, especialmente pelos não proprietários (informando grau de adaptação à nova situação, nível de satisfação dos relocados, e as atividades desenvolvidas no período), registros fotográficos datados, formulários de registro, não-conformidades verificadas e respectivas medidas corretivas adotadas, atividades previstas para o próximo período entre outros.*

3. ESTRUTURA ORGANIZACIONAL

3.1 Equipe Técnica

Nome	Finalidade	Função Exercida	Registro
Ricardo Prado Franzote	Coordenador de SMS	Engenheiro Ambiental e Segurança do trabalho	CREA 5063104197
Felippe Moura M. Caldeira	Coordenador Programas Ambientais	Engenheiro Ambiental	CREA 5063313450
Cássia Elisabete S. Nogueira	Comunicação Social	Comunicadora Social	MTB 42274/SP-
Silvana Novaes	Responsabilidade Socioambiental	Analista Socioambiental	-
Patrícia Borges	Responsabilidade Socioambiental	Analista Socioambiental	
Marco Antonio Fortunato	Educação socioambiental	Pedagogo	-

Quadro 1 – Equipe técnica

4. PROGRAMA DE DESAPROPRIAÇÃO INDENIZAÇÃO DA POPULAÇÃO

4.1 Objetivos, Metas e Indicadores

A avaliação dos objetivos, metas e indicadores está sintetizado no quadro abaixo:

	Objetivo	Meta	Indicador	Status
Programa de Desapropriação Indenização da População	Comunicar aos expropriados sobre os seus direitos e obrigações			Em andamento
	Garantir preços justos nas avaliações e indenizações, para que as famílias afetadas não sofram perdas patrimoniais e de qualidade de vida;	Garantir que os processos de desapropriação, indenização e relocação sejam efetivados com clareza e objetividade, buscando oferecer informação, tranquilidade e segurança aos afetados	Número de acordos de desapropriação realizados no período de cada relatório de andamento e total acumulado até ele	Em andamento
	Contribuir para que o processo de indenizações ocorra de forma amigável, atendendo da melhor maneira possível aos justos interesses das partes envolvidas		Número total de laudos de desapropriação estimados para cada lote de obras e área total prevista para expropriação;	Em andamento
Subprograma de apoio a não proprietários	Buscar a melhoria da qualidade de vida das famílias afetadas direta e indiretamente	Meta desse subprograma é garantir que as pessoas de baixa renda afetadas pela implantação da barragem, mesmo não tendo o direito à indenização pelo motivo de não serem proprietárias, tenham todo o apoio e acompanhamento a fim de que sua qualidade de vida seja minimamente impactada.	Pesquisa de satisfação ao fim de cada processo com cada família atingida	Em andamento
	Criar condições de desenvolvimento e de continuidade de atividades produtivas de acordo com os			Em andamento

	Objetivo	Meta	Indicador	Status
	perfis de ocupação, renda e subsistência identificados			
	Identificar possíveis impactos que possam decorrer da execução da realocação de famílias e estabelecer medidas/ações mitigadoras e/ou compensatórias pertinentes.			Em andamento

Quadro 2 – Avaliação dos objetivos, metas e indicadores

4.2 Atividades desenvolvidas no Período

O presente relatório quadrimestral apresenta uma síntese das atividades desenvolvidas no período de 03/01/2019 a 30/04/2019.

4.2.1 Acompanhamento do Processo de Desapropriação

Todos os processos de desapropriação estão sendo tratados diretamente pela equipe técnica do Departamento de Águas e Energia Elétrica- DAEE. A Erro! Fonte de referência não encontrada., a seguir, apresenta a situação das propriedades na área a ser afetada pelo reservatório, dividida em: desapropriado, ajuizado e em processo de negociação.

BARRAGEM EM PEDREIRA-SP

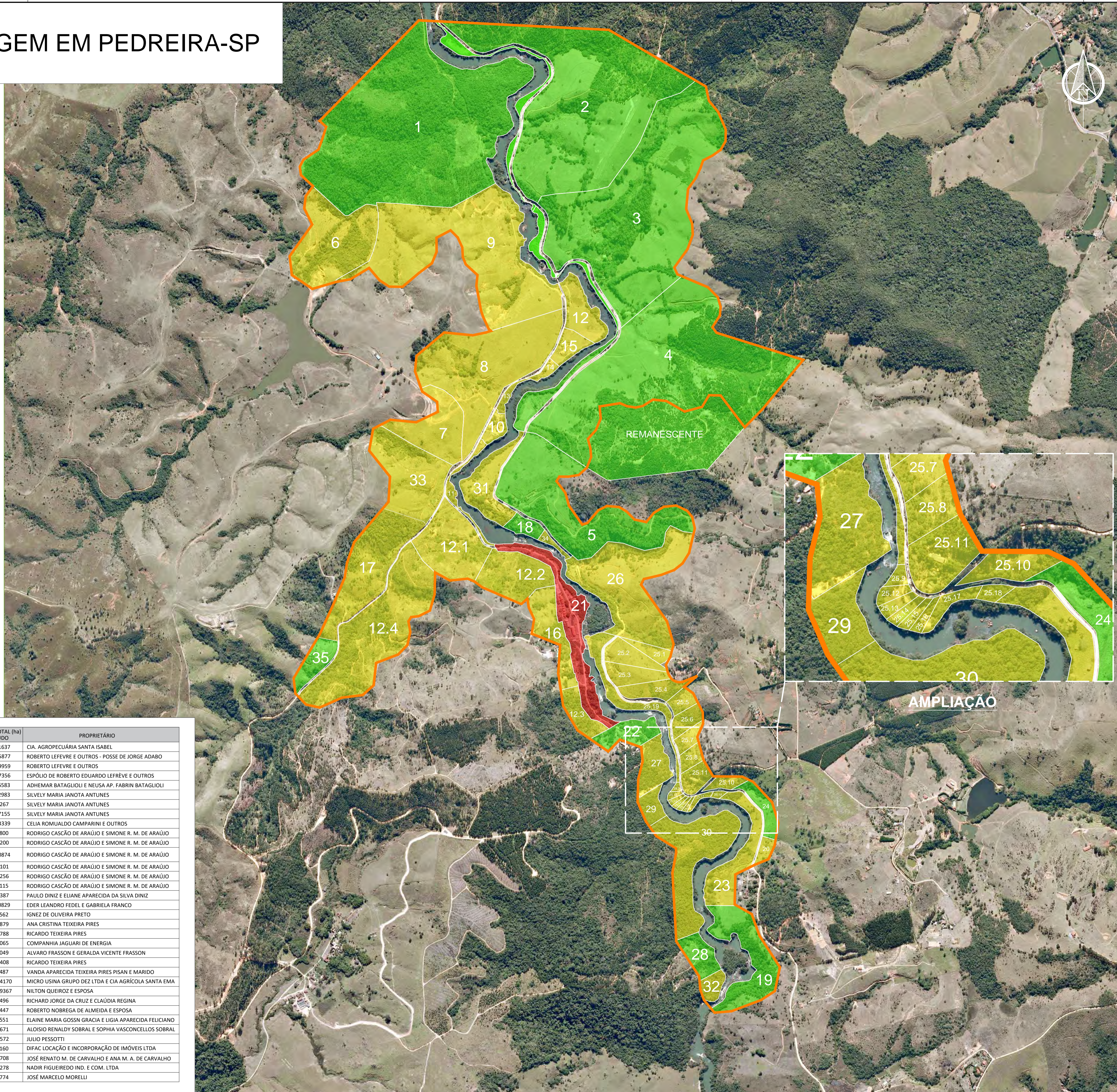

LEGENDA	
	AJUIZADO AÇÃO 44,90%
	DESAPPROPRIADO 53,36%
	EM PROCESSO DE NEGOCIAÇÃO 1,74%
	Nº LAUDO
	LIMITE DO DECRETO DE UTILIDADE PÚBLICA

FASE	LAUDO	MATRÍCULA	ÁREA TOTAL (ha) LAUDO	PROPRIETÁRIO
I	1	18.031	53,1637	CIA. AGROPECUÁRIA SANTA ISABEL
I	2	17.875	44,5877	ROBERTO LEFEVRE E OUTROS - POSSE DE JORGE ADABO
I	3	17.875	43,9959	ROBERTO LEFEVRE E OUTROS
I	4	17.874	43,7356	ESPÓLIO DE ROBERTO EDUARDO LEFREVRE E OUTROS
II	5	32.783	18,6583	ADHEMAR BATAGLIOLI E NEUSA AP. FABRIN BATAGLIOLI
II	6	41.740	11,2983	SILVELY MARIA JANOTA ANTUNES
II	7	48.087	6,2267	SILVELY MARIA JANOTA ANTUNES
II	8	45.355	18,7155	SILVELY MARIA JANOTA ANTUNES
II	9	75.671	28,3339	CELIA ROMUALDO CAMPARINI E OUTROS
II	10	75.668	1,3800	RODRIGO CASÇAO DE ARAÚJO E SIMONE R. M. DE ARAÚJO
II	10.1	75.668	0,1200	RODRIGO CASÇAO DE ARAÚJO E SIMONE R. M. DE ARAÚJO
II	11, 12, 12.1 a 12.4	75.668	37,0874	RODRIGO CASÇAO DE ARAÚJO E SIMONE R. M. DE ARAÚJO
II	13	75.668	0,5101	RODRIGO CASÇAO DE ARAÚJO E SIMONE R. M. DE ARAÚJO
II	14	75.668	0,5256	RODRIGO CASÇAO DE ARAÚJO E SIMONE R. M. DE ARAÚJO
II	15	75.668	1,6115	RODRIGO CASÇAO DE ARAÚJO E SIMONE R. M. DE ARAÚJO
II	16	75.672	4,2387	PAULO DINIZ E ELIANE APARECIDA DA SILVA DINIZ
II	17	82.082	10,0829	EDER LEANDRO FEDEL E GABRIELA FRANCO
II	18	35.570	1,1562	IGNEZ DE OLIVEIRA PRETO
II	19	28.675	7,2879	ANA CRISTINA TEIXEIRA PIRES
II	20	25.887	0,6788	RICARDO TEIXEIRA PIRES
II	21	8.760	7,2065	COMPANHIA JAGUARI DE ENERGIA
II	22	109.197	2,6049	ALVARO FRASSON E GERALDA VICENTE FRASSON
II	23	24.240	4,8408	RICARDO TEIXEIRA PIRES
II	24	25.888	1,7487	VANDA APARECIDA TEIXEIRA PIRES PISAN E MARIDO
II	25.1 a 25.19	7.404	17,4170	MICRO USINA GRUPO DEZ LTDA E CIA AGRÍCOLA SANTA EMA
II	26	4.365	14,9367	NILTON QUEIROZ E ESPOSA
II	27	3.607	2,7496	RICHARD JORGE DA CRUZ E CLÁUDIA REGINA
II	28	1.073	2,2447	ROBERTO NOBREGA DE ALMEIDA E ESPOSA
II	29	3.728	1,3551	ELAINE MARIA GOSSN GRACIA E LIGIA APARECIDA FELICIANO
II	30	3.729	9,2671	ALOISIO RENALDY SOBRAL E SOPHIA VASCONCELLOS SOBRAL
II	31	19.152	4,3572	JULIO PESSOTTI
II	32	-	1,1160	DIFAC LOCAÇÃO E INCORPORAÇÃO DE IMÓVEIS LTDA
II	33	82.083	9,1708	JOSÉ RENATO M. DE CARVALHO E ANA M. A. DE CARVALHO
II	34	19.150	0,4278	NADIR FIGUEIREDO IND. E COM. LTDA
II	35	95.411	2,2774	JOSÉ MARCELO MORELLI

NOTAS:

REFERÊNCIA:

Mosaico Pedreira CPOS - Fase I - Rev. 29/09/16

REVISÃO						
Nº	DATA	POR	DESCRIÇÃO	APR	DATA	APR
01	07/05/19	AFSR	Atualização			

 	SECRETARIA DE SANEAMENTO E RECURSOS HÍDRICOS DEPARTAMENTO DE ÁGUAS E ENERGIA ELÉTRICA			
	APROVADO	APROVADO COM RESTRIÇÕES	DEVOLVIDO PARA CORREÇÕES	DATA
C				
M				
E				

BARRAGEM PEDREIRA	
PROJETO EXECUTIVO	
BARRAGEM PEDREIRA/SP Desapropriação - Acompanhamento do Progresso	
ESCALA	SUBSTITUI
1:12.000	SUBSTITUIDO
Nº CONDIÇÃO	REVISÃO
Nº DAEE	REVISÃO
7188-09-GL-200-CQ-60002	0M

Até o momento, para formação do reservatório da Barragem Pedreira foram desapropriadas 53% da área total prevista, conforme demonstrado na **Figura 1**. Do restante, 45% estão em processo de judicialização e 2% estão em negociação, área referente à propriedade da PCH Macaco Branco.

A ação de desapropriação da PCH Macaco Branco já foi ajuizada, porém as partes (CPFL e DAEE) estão em negociação para homologar acordo em juízo. O valor da desapropriação incluirá o lucro cessante (interrupção da atividade de geração de energia).



Figura 1 – Percentual de áreas desapropriadas (ha) – Barragem Pedreira

Conforme apresenta **Figura 2**, no total de 35 matrículas localizadas na área do Decreto de Utilidade Pública- DUP, 11 matrículas já foram desapropriadas com imissões de posse emitidas.



Figura 2 Percentual de matrículas desapropriadas (ha) – Barragem Pedreira

No **ANEXO 0322-01-AS-RQS-001.00I.01** deste documento são apresentados todos os acordos ou termos de imissão.

Em relação às propriedades que se encontram em processo judicial, para facilitar o entendimento, elas foram divididas em 5 fases:

1- Aguardando depósito para solicitação de Imissão de Posse

Para a imissão provisória na posse faz-se necessário o depósito do valor apurado pelo perito. Assim que o DAEE depositar o valor apresentado pelo perito, já pode solicitar a imissão provisória na posse. Um dos processos está na CJ (Laudo 09) e o outro (Laudo 06) está aguardando recursos para o depósito, tendo em vista que o valor empenhado (Laudo CPOS) está menor do que o apurado pelo perito.

2- Aguardando envio do Parecer Técnico do DAEE

O perito já apresentou o Laudo de Avaliação e o DAEE tem prazo de 15 dias, após a publicação do despacho do juiz, para se manifestar a respeito do Laudo.

3- Aguardando o recebimento do Laudo de Avaliação Judicial

O perito já vistoriou a área, mas ainda não entregou o Laudo de Avaliação ou entregou o Laudo, mas o Parecer Técnico do Assistente Técnico do DAEE foi discordante e, então o perito manifesta-se novamente sobre o Parecer Técnico.

4- Aguardando Data da Perícia Judicial

O perito foi nomeado pelo juiz. Os honorários foram devidamente recolhidos pelo DAEE e nesse momento, aguarda-se a data da vistoria pelo perito.

5- Aguardando nomeação do Perito Judicial.

O juiz nomeou o perito, mas ele ainda não se manifestou se aceita a nomeação OU ainda não nomeou perito para avaliação da área OU o perito nomeado pelo juiz não aceitou o trabalho.

O **Quadro 3**, a seguir, apresenta a situação de cada uma das propriedades ajuizadas:

ACOMPANHAMENTO DA DESAPROPRIAÇÃO- PEDREIRA					
Nº PPROCESSO	LAUDO	PROPRIETÁRIO	MATRÍCULA	ÁREA (ha)	STATUS
1040717-59.2018.8.26.0114	6	SILVELY MARIA JANOTA ANTUNES	41.740	11,29833	1
1040708-97.2018.8.26.0114	7	SILVELY MARIA JANOTA ANTUNES	48.087	6,22665	2
1040711-52.2018.8.26.0114	8	SILVELY MARIA JANOTA ANTUNES	45.355	18,71548	3
1036393.26.2018.8.26.0114	9	CELIA ROMUALDO CAMPARINI E OUTROS	75.671	28,333894	1
1050063-34.2018.8.26.0114	10	RODRIGO CASÇÃO DE ARAÚJO E SIMONE R. M. DE ARAÚJO	75.668	1,38	4
	11, 12, 12.1 a 12.4			37,087419	
	13			0,510083	
	14			0,525581	
	15			1,611485	
1050173-33.2018.8.26.0114	16	PAULO DINIZ E ELIANE APARECIDA DA SILVA DINIZ	75.672	4,238687	4
1048009-95.2018.8.26.0114	17	EDER LEANDRO FEDEL E GABRIELA FRANCO	82.082	10,082858	4
1001690-76.2018.8.26.0435	20	RICARDO TEIXEIRA PIRES	25.887	0,678828	5
1001656-04.2018.8.26.0435	23	RICARDO TEIXEIRA PIRES	24.240	4,840796	4
1001048-06.2018.8.26.0435	25.1 a 25.19	JOÃO RAZOLI E OUTROS	7.404	17,416998	4

1001619-74.2018.8.26.0435	26	NILTON QUEIROZ E ESPOSA	4.365	14,936672	4
1048274-97.2018.8.26.0114	27	RICHARD JORGE DA CRUZ E CLÁUDIA REGINA	3.607	2,749638	4
1001378-59.2019.8.26.0114	29	ELAINE MARIA GOSSN GRACIA E LIGIA APARECIDA FELICIANO	3.728	1,355058	4
1051436-03.2018.8.26.0114	30A	TERRA AZUL MARKETING IMOBILIARIO LTDA	3.729	9,267081	3
1051442-10.2018.8.26.0114	30B	MOINHO DE VENTO EMPREENDIMENTOS IMOBILIÁRIOS LTDA	3.729	9,267081	4
1051448-17.2018.8.26.0114	30C	ESPÓLIO DE ALOÍSIO RENALDY SOBRAL E SHOPHIA	3.729	9,267081	5
1001629-21.2018.8.26.0435	31	JULIO PESSOTTI	19.152	4,357246	5
1049482-19.2018.8.26.0114	32	MILTON GOLDFARB	4.248	1,116046	4
1051042-93.2018.8.26.0114	33	JOSÉ RENATO MARQUES DE CARVALHO E ANA MARIA ANTUNES DE CARVALHO	82.083	9,170806	4
1001687-24.2018.8.26.0435	34	NADIR FIGUEIREDO IND. E COM. LTDA	19.150	0,427838	5

1	Aguardando depósito para solicitação de Imissão de Posse
2	Aguardando envio do Parecer Técnico do DAEE
3	Aguardando o recebimento do Laudo de Avaliação Judicial
4	Aguardando Data da Perícia Judicial
5	Aguardando nomeação do Perito Judicial

Quadro 3 - Status de cada propriedade em processo de desapropriação

4.2.2 Liberação de Áreas para demolição

Após a área ser efetivamente desapropriada, ou seja, com a imissão na posse, a área é desocupada pelo proprietário para que a equipe do consórcio BP realize a demolição, a fim de evitar possíveis invasões.

O **Quadro 4**, a seguir, apresenta a relação de edificações demolidas até o momento:

Número da edificação demolida	Número do laudo	Mês
Casa 01	01	Jan/2019
Casa 02	01	Jan/2019
Casa 03	01	Jan/2019
Casa 07	03	Jan/2019
Casa 08	03	Jan/2019
Casa 10	03	Jan/2019
Casa 11	03	Jan/2019
Casa 12	03	Jan/2019
Casa 13	04	Jan/2019
Casa 13.1	04	Jan/2019
Casa 13.2	04	Jan/2019
Casa 13.3	04	Fev/19
Casa 35	18	Jan/2019
Casa 36	18	Jan/2019
Casa 37	18	Jan/2019
Casa 60	01	Fev/19
Casa 61	01	Fev/19
Casa 62	18	Fev/19
Casa 63	03	Jan/2019

Quadro 4 – Relação de demolições de imóveis desapropriados

A área da Fazenda Caracol ou Santa Izabel (Laudo 01) já havia sido desocupada pelos antigos proprietários quando em 18/01/2019 foi identificada uma invasão na área. A equipe social do Consórcio BP esteve no local para realizar um diagnóstico da situação. Foi constatado que a área do imóvel estava sendo utilizada aos finais de semana para fins de atividade de lazer (pesca). A assistente social informou ao ocupante sobre a necessidade de desocupação e, o mesmo, foi orientado a retirar seus pertences do local, e na ocasião, foi oferecido ajuda com transporte. No dia 29/01/2019 foi efetuada a demolição do imóvel.

	
<p>Foto 01 – Visita ao Laudo 1 para identificação do ocupante e das condições locais, 21/01/2019</p>	<p>Foto 02- Contato com o ocupante do imóvel – 25/01/2019</p>
	
<p>Foto 03- Visita ao local para identificação do ocupante e das condições locais-25/01/2019</p>	<p>Foto 04- Demolição do Imóvel – 29/01/2019</p>

Durante as visitas na área da Fazenda Caracol (Laudo 01), também foi identificado um rancho, localizado em uma pequena ilha, aparentemente sendo utilizado por pescadores. O local estava com indícios de ocupação, no entanto, em uma segunda visita, no dia 29/01/2019, o local já havia sido desocupado e demolição ocorreu na sequência.

	
<p>Foto 05- Visita ao local -Rancho- Laudo 01 – 29/01/2019</p>	<p>Foto 06- Visita ao local- Rancho-Laudo 01-- 29/01/2019</p>

A seguir, são apresentadas algumas fotos de demolições em áreas desapropriadas:

	
<p>Foto 07 - Visite técnica do Imóvel – Laudo 1 – 17/01/2019</p>	<p>Foto 08- Demolição do Imóvel – Laudo 1 – 29/01/2019</p>

	
<p>Foto 09- Visita Técnica do Imóvel – Laudo 1 – 17/01/2019</p>	<p>Foto 10- Demolição do Imóvel – Laudo 1 – 29/01/2019</p>

4.2.3 Caracterização Das Atividades Produtivas

Em janeiro de 2019 foi realizado o cadastro socioeconômico das propriedades localizadas na Área Diretamente Afetada e em algumas propriedades limdeiras ao empreendimento. Esse cadastro completo foi protocolado junto à CETESB como anexo 03 ao relatório de atendimento à condicionante 1.1 da Licença Ambiental de Instalação nº2557.

Esse cadastro foi um instrumento importante para atualizar a identificação, qualificação e caracterização das atividades produtivas da população atingida, considerando proprietários e não proprietários. Através dessa pesquisa foi possível atualizar algumas informações presentes no relatório da CPOS realizado em 2014.

De acordo com os dados obtidos, pode-se ver claramente que a atividade predominante é a pecuária extensiva, e que muitos proprietários possuem outra atividade que não a exercida na propriedade a ser desapropriada.

4.2.4 Acompanhamento dos Desapropriados (antigos proprietários)

O acompanhamento dos desapropriados tem o objetivo de monitorar os problemas vivenciados pelos antigos proprietários informando o nível de satisfação com o processo de desapropriação e da nova situação. No mês de Abril de 2019 foi realizada uma pesquisa com os proprietários já desapropriados, como apresentado resumidamente no **Quadro 05**.

Laudos	Matrícula	Nome	Ficou satisfeito com o processo de desapropriação (Sim, Não, Não se Aplica- NA) Se não, qual o motivo?	Qual a nova atividade exercida	Observações	Está satisfeito com a nova situação (Sim, Não, Não se Aplica- NA) Se não, qual o motivo?
Laudos 1 ¹	18031	Rafael Lopes	NA	NA	Informou que ainda está judicializado, aguardando a decisão dos valores	NA
Laudos 2, 3,4	17874/ 17875	João Paulo Lefèvre	Sim	A Fazenda foi vendida e o bem não foi repostado na região e a atividade foi interrompida	-	Estão plenamente satisfeitos com a negociação e a atenção despendida pelo DAEE
Laudos 5	32.783	Acácio Bataglioli	Não. Ficou insatisfeito com a pouca valorização da área.	Continua com a mesma atividade. Pecuária	Aguarda a ligação da luz	Não. Acredita que terão muita dificuldade com o novo acesso
Laudos 18	35570	Josiane	-	-	Não encontrada, será feita outra tentativa.	-
Laudos 19	28675	Ana Cristina Teixeira Pires	Sim	Continua com a mesma atividade. Pecuária	Está auxiliando a instalação das cercas, dando livre acesso à construtora contratada.	Sim, satisfeita.
Laudos 22	109197	Fernanda Frasson	Sim	-	Disse que foi melhor do que esperavam.	Sim, muito satisfeitos.
Laudos 24	25888	Fernanda Pisan	Não, pois não queriam se desfazer das terras.	Continua com a mesma atividade. Agropecuária	-	Não. Aguardam ainda novas informações sobre outra área que será desapropriada
Laudos 28	1073	Dr. Roberto Nobrega de Almeida	Sim	Continua com a mesma atividade externa. Advogado	-	Sim
Laudos 35 ²	95.411	José Marcelo Morelli				

Quadro 05- Pesquisa de Acompanhamento com Antigos Proprietários

¹¹ O laudo 1 já foi desapropriado e a imissão da posse já ocorreu, no entanto como o processo foi judicial e o antigo proprietário ainda não recebeu 100% do valor do imóvel. O mesmo gostaria de avaliar somente após finalização de todo trâmite.

² O laudo 35 já possui mandado de imissão de posse, mas ainda não houve a assinatura do termo. Apenas após essa data será feito contato com o antigo proprietário.

Na **Figura 4**, a seguir, pode-se observar que, até o momento, a maioria (55%) dos entrevistados ficaram satisfeitos com o processo de desapropriação, cenário já esperado, pois dentre as 11 (onze) propriedades desapropriadas, somente 2 (duas) não tiveram o processo amigável.



Figura 3 – Pesquisa de satisfação dos desapropriados

4.3 SUBPROGRAMA DE APOIOS AOS NÃO PROPRIETÁRIOS

O Subprograma de apoio aos não proprietários contempla ações mitigadoras dos impactos negativos da implantação da barragem cujos afetados se enquadrem na caracterização de não proprietários, tais como: meeiros, arrendatários, empregados, etc.

A meta desse subprograma é garantir que as pessoas de baixa renda afetadas pela implantação da barragem, mesmo não tendo o direito à indenização pelo motivo de não serem proprietárias, tenham todo o apoio e acompanhamento a fim de que sua qualidade de vida seja minimamente impactada.

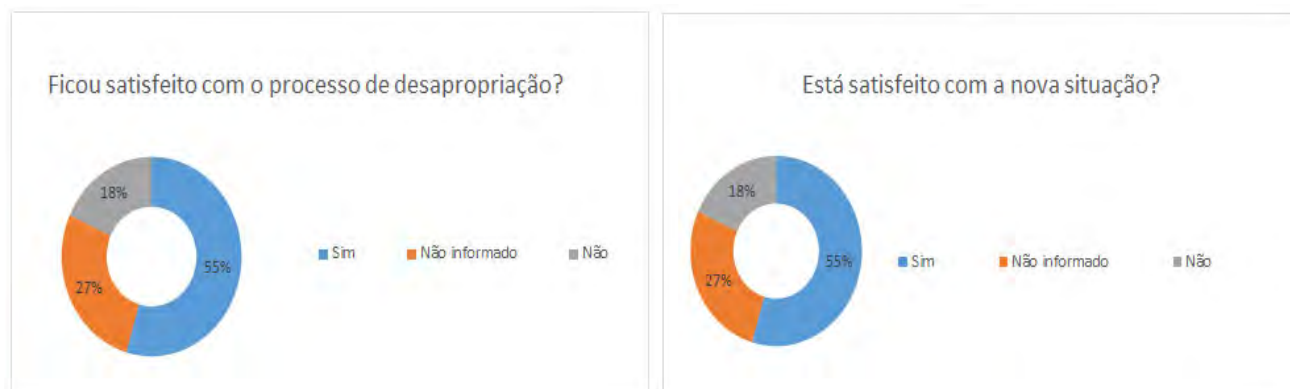
4.3.1 Diagnóstico das atividades econômicas e Acompanhamento dos Não Proprietários

A atualização do diagnóstico socioeconômico possibilitou um melhor entendimento da realidade local, perfil socioeconômico das famílias impactadas, atividades econômicas desenvolvidas e vínculos familiares e de produção existentes na região em foco, permitindo uma análise com maior acuidade na proposição de ações/medidas deste Programa.

Já o monitoramento, tem como objetivo estabelecer mecanismos para o acompanhamento e apoio a reintegração social das famílias atingidas, realocadas ou não, contemplando o processo de reestruturação produtiva do ponto de vista de sua sustentabilidade econômica.

Neste sentido, foram utilizados instrumentos de pesquisa para acompanhar e avaliar a etapa de pós-realocação, considerando tanto as famílias realocadas quanto as que permanecerem nas áreas remanescentes não desapropriadas, possibilitando a revisão e implementação de adequações e apoios emergenciais caso seja constatada insuficiência nos resultados alcançados. O **Quadro 06** apresenta o resumo da pesquisa de acompanhamento dos não proprietários:

Laudo/ Propriedade	Matrícula	Número de Famílias residentes	Número de Indivíduos por Família	Atividade economicamente predominante vinculada ao uso da terra	Tempo de Moradia	Vínculo com a Propriedade	Função exercida pelo chefe de Família	Interesse em participar de cursos de qualificação	Já foi realocado?	Está satisfeito com a nova situação (Sim, Não, NA)	Qual a nova atividade exercida?	Observações
Laudo 1 Cia Agropecuária Santa Isabel	18031	30 Famílias usuárias não residentes	Média de 3	Não	20 anos	Visitantes	-	Não	Sim, em novembro de 2018. O clube foi transferido para um sítio em área rural, no município de Pedreira.	Sim	Sede de lazer	No local funcionava o clube dos Moicanos de pesca familiar às margens do rio, utilizado para lazer, nos finais de semana.
Laudo 2,3,4 Fazenda Inगतuba	17874 17875	Família 1	2	Sim	10 anos	Posseiro	Agricultor	Sim	Sim, em dezembro de 2018. Possui familiares e residência própria no Bairro Triunfo em Pedreira	Não, pois a horta complementava sua renda	Aposentado	Em acordo financeiro com o proprietário, saiu sem resistência
Laudo 5 Sítio São José	32783	Família 1	3	Sim	2 anos	Empregado	Serviços Gerais	Sim	Não, continuará no remanescente	Sim	Serviços Gerais	
		Família 2	4	Sim	7 anos	Inquilino	-	Sim	Não, continuará no remanescente	Sim	-	
Laudos 6,7 e 8 Fazenda Palmares	41.740/ 48.087/ 45.355	Família 1	1	Sim	11 anos	Empregado	Administrador	Sim				
		Família 2	1	Sim	1 ano	Empregado	Serviços Gerais	Sim				
Laudos 10, 11, 12,13, 14, 15 Fazenda Roseira	75668	Família 1	4	Não	-	Empregado	Serviços Gerais	Sim				
		Família 2	2	Não	12 anos	Proprietário sem escritura	-	Sim				
		Família 3	2	Não	5 anos	Proprietário sem escritura	-	Sim				
		Família 4	1	Não	7 anos	Proprietário sem escritura	-	Sim				
		Família 5	3	Não	5 anos	Proprietário sem escritura	-	Sim				
		Família 6	1	Não	4 anos	Proprietário sem escritura	-	Sim				
Laudo 17 Sítio Natureza	82082	Família 1	1	Sim	10 anos	Empregado	Caseiro	Sim				
Laudo 21 PCH Macaco Branco	8760	Família 1	4	Não	15 anos	Empregado	Eletricista residente	Sim				

Cia Jaguari de Energia												
Laudo 25 João Razzoli	7404	Família 1	2	Sim	1 ano	Empregado	Serviços Gerais	Sim				
Laudo 26 Mauricio Pedrosa	4365	Família 1	-	Não	9 anos	Empregado	Serviços gerais	Sim				
Laudo 30 Fazenda Iracema	3729	Família 1	3	Sim	17 anos	Empregado	Caseiro	Sim				
		Família 2	3	Sim	21 anos	Empregado	Serviços Gerais					
		Família 3	2	Sim	20 anos	Empregado	Serviços Gerais					
		Família 4	4	Sim	20 anos	Empregado	Serviços Gerais					
		Família 5	2	Sim	-	Empregado	-					
		Família 6	3	Sim	-	Empregado	-					
Laudo 32 Milton Goldfarb/ Fazenda Atalaia	-	Família 1	1	Não	4 anos	Empregado	Caseiro	Sim				

* Os laudos não apresentados nessa planilha não possuem "não proprietários" residentes

**As quatro últimas colunas serão preenchidas somente após a finalização da desapropriação

Legenda

	Desapropriado
	Ajuizado
	Em processo de negociação

4.3.2 Liberação da Área Desapropriada

A equipe social vem realizando o acompanhamento dos casos de não proprietários que foram ou serão desapropriados, realizando visitas domiciliares para acompanhamento da família e monitoramento das condições de moradia, verificando a melhor maneira de buscar a qualidade de vida e as melhores condições para o reestabelecimento da vida em decorrência das desapropriações.

Foram identificados na área de influência da Barragem Pedreira duas situações que exigiram o acompanhamento.

A primeira situação trata-se de um agricultor local, Sr. Luís, que embora não residente possuía atividades (horta) na área já desapropriada (Laudo 02), devido a um acordo com o antigo proprietário. O DAEE contatou o antigo proprietário e, o mesmo, se propôs a indenizar o agricultor financeiramente. Essa indenização foi comprovada ao DAEE.



Foto 11- Laudo 02 Área desapropriada – agricultura local. Data 14/12/2018



Foto 12- Laudo 02 Área desapropriada – agricultura local. Data 14/12/2018

A segunda situação apontou a existência de um clube denominado Moicanos, com aproximadamente 30 associados que usufruíam da área aos finais de semana para lazer. Os associados foram autorizados pelos antigos proprietários da área a permanecer no local, que, em decorrência da implantação da Barragem Pedreira foi desapropriada. Eles foram atendidos e orientados a abandonar o clube. A desocupação foi concluída, em novembro de 2018, conforme registro fotográfico a seguir:



Foto 13- Laudo 01 Área desapropriada – Clube dos Moicanos - 07/11/2018



Foto 14- Laudo 01 Área desapropriada – Clube dos Moicanos – 12/11/2018

4.3.3 Apoio a Capacitação profissional dos empregados afetados

Através do diagnóstico socioeconômico estão sendo cadastradas todas as pessoas com interesse em fazer os cursos de capacitação profissional. Assim que as parcerias com o Sistema “S” (Sesi, Senac, Sesc e Sebrae) estiverem estabelecidas, conforme descrito no Programa de Capacitação da Mão de Obra, esses desapropriados serão priorizados em relação às vagas oferecidas.

4.4 INDICADORES AMBIENTAIS

Tendo em vista que a meta principal do Programa é o sucesso do processo de desapropriação, o melhor indicador da sua eficiência é a não ocorrência de impedimentos ao longo da execução dos procedimentos indenizatórios previstos que redundem em paralisações e atrasos nos cronogramas das obras.

Os indicadores do referido programa podem ser observados a seguir:

Indicador	Status	1º quadrimestre de 2019
Número total de laudos de desapropriação e área total prevista para expropriação	Em andamento	11 Laudos; 221,46ha
Número de acordos de desapropriação realizados no período de cada relatório de andamento e total acumulado até ele.	Em andamento	2 Acordos de Desapropriação realizados no Período de Janeiro a Abril 2019; 11 Acordos acumulados
Pesquisa de satisfação ao fim de cada processo com cada família desapropriada	Em andamento	Sim

Quadro 7 - Indicadores do Programa de Desapropriação, Indenização e Relocação da População

4.5 CRONOGRAMA



5. ANEXO



TRIBUNAL DE JUSTIÇA DO ESTADO DE SÃO PAULO

COMARCA DE PEDREIRA

FORO DE PEDREIRA

1ª VARA

RUA ODAVILSO UTTEMBERGUE, Nº 80, Pedreira-SP - CEP
13920-000

Horário de Atendimento ao Público: das 12h30min às 19h00min

MANDADO DE IMISSÃO PROVISÓRIA NA POSSE

Processo Digital nº: 1001377-52.2017.8.26.0435
 Classe – Assunto: Desapropriação - Desapropriação por Utilidade Pública / DL 3.365/1941
 Requerente: DEPARTAMENTO DE ÁGUAS E ENERGIA ELÉTRICA - DAEE - SÃO PAULO
 Requerido: Empreendimentos Imobiliários Caracol Ltda
 Oficial de Justiça: *
 Mandado nº: 435.2018/001703-0

O(A) MM. Juiz(a) de Direito do(a) 1ª Vara do Foro de Pedreira, Dr(a). Iohana Frizzarini Exposito,

MANDA a qualquer Oficial de Justiça de sua jurisdição que, em cumprimento deste, expedido nos autos da ação em epígrafe, **PROCEDA À**

IMISSÃO PROVISÓRIA de DEPARTAMENTO DE ÁGUAS E ENERGIA ELÉTRICA - DAEE - SÃO PAULO, CNPJ 46.853.800/0001-56 NA POSSE do bem a seguir descrito: "a parte da propriedade do requerido, correspondente a 531.636,98 metros quadrados, que é objeto da matrícula n. 18.031, do 1º Cartório de Registro de Imóveis de Pedreira/SP ", nos termos da r. decisão de seguinte teor: "Trata-se de ação de desapropriação com pedido de imissão provisória na posse proposta por DEPARTAMENTO DE ÁGUAS E ENERGIA ELÉTRICA - DAEE em face de CIA AGROPECUÁRIA SANTA IZABEL E OUTRO. Afirma ser necessária a desapropriação sobre o imóvel de propriedade da parte passiva, de matrícula nº 18.031, CRI local, amparado no Decreto nº 60.141, de 11/2/2014, publicado do Diário Oficial de 12/2/2014, a fim de que haja a instalação de barragens para aprimorar a oferta hídrica para as Bacias de Piracicaba, Capivari e Jundiá, bem como Sistema Cantareira, tendo declarado de utilidade pública o imóvel objeto da presente demanda. Apresentou avaliação no montante de R\$ 1.547.000,00. Determinada a avaliação às págs. 193/194. Depósito do valor apresentado na inicial à pág. 196. Laudo pericial às págs. 219/248, apontando como valor correto o de R\$1.874.336,37. Depósito do valor apontado no laudo pericial como indenização devida à pág. 290. Pleiteou pela reapreciação do pedido liminar de imissão na posse (pág. 282/283). O caso versa sobre desapropriação. Referido instituto é regulado pelo Decreto nº 3365/41, estando, inclusive, como ocorreu no caso, sujeito a pedido de imissão provisória na posse. Conforme preceitua o artigo 15 do Decreto supramencionado, indispensável o depósito prévio do valor da justa indenização. Não basta a simples alegação de urgência na imissão. Deste modo, a análise da imissão provisória na posse deve ser feita com cautela, permitindo a conciliação entre o interesse público, presente em toda desapropriação/servidão, e o do particular, que não pode ter confiscado o uso pleno de sua propriedade sem a justa indenização. Nesta feita, antes de analisar a liminar pretendida, foi determinada a realização de perícia. Essa prévia avaliação judicial tem por fim o fornecimento de informações mais precisas e imparciais sobre as condições do imóvel e o seu real valor de mercado para que possa o julgador melhor aferir se a importância inicialmente ofertada atende ou não à condição da prévia e justa indenização determinada constitucionalmente. Frise-se que esse depósito prévio não coincidirá, necessariamente, com o valor final da indenização, que será apurado em instrução processual, oportunidade em que se obterá o valor preciso e garantirá plenamente à expropriante e aos expropriados o



TRIBUNAL DE JUSTIÇA DO ESTADO DE SÃO PAULO

COMARCA DE PEDREIRA

FORO DE PEDREIRA

1ª VARA

RUA ODAVILSO UTTEMBERGUE, Nº 80, Pedreira-SP - CEP
13920-000

Horário de Atendimento ao Público: das 12h30min às 19h00min

devido processo legal e ampla defesa. Devidamente realizada a avaliação por profissional de confiança do juízo, o autor depositou o valor da indenização apontada no laudo, preenchendo os requisitos para o deferimento da imissão na posse, conforme entendimento do E. Tribunal de Justiça de São Paulo: **DESAPROPRIAÇÃO. IMISSÃO PROVISÓRIA NA POSSE.** Não se afigura ilegal a expedição de mandado de imissão na posse em ação de desapropriação, desde que precedido de laudo provisório elaborado pelo auxiliar do Juízo. O dimensionamento da indenização devida por força do art. 5º, inciso XXIV da Constituição Federal é que se sujeita ao contraditório:- avaliação prévia que não se confunde com a definitiva. Recurso provido. TJ-SP. Processo AI 20360426320138260000 SP 2036042-63.2013.8.26.0000. Órgão Julgador 5ª Câmara de Direito Público. Publicação 28/03/2015. Julgamento 27 de Março de 2015. Relator Nogueira Diefenthaler. **DESAPROPRIAÇÃO. IMISSÃO PROVISÓRIA NA POSSE.** Alegada urgência pela parte expropriante, viável que a imissão provisória na posse seja concedida tão logo realizado o depósito, cujo valor é o apurado em laudo provisório, descabendo, assim, audiência prévia de conciliação nos moldes determinados pela instância de origem. Reforma da decisão agravada. Recurso em parte conhecido e, neste âmbito de cognição, provido. TJ-SP. Processo AI 20098188820138260000 SP 2009818-88.2013.8.26.0000. Órgão Julgador 5ª Câmara de Direito Público. Publicação 30/06/2014. Julgamento 30 de Junho de 2014. Relator. Nogueira Diefenthaler. **CONSTITUCIONAL E ADMINISTRATIVO DESAPROPRIAÇÃO SERVIDÃO ADMINISTRATIVA IMISSÃO PROVISÓRIA NA POSSE AVALIAÇÃO PRÉVIA.** 1. É direito da expropriante a imissão provisória na posse do bem expropriado quando houver alegação de urgência e depósito do valor arbitrado. 2. Cabível sempre avaliação judicial prévia para imissão na posse nas desapropriações (Súmula nº 30 TJSP). Entendimento pacificado pelo Colendo STJ. Existência de recurso repetitivo. Decisão que determinou a realização de avaliação prévia para fins de imissão provisória na posse. Admissibilidade. Decisão mantida. Recurso desprovido. TJ-SP. Processo AI 22242205920148260000 SP 2224220-59.2014.8.26.0000. Órgão Julgador 9ª Câmara de Direito Público. Publicação 05/02/2015. Julgamento 4 de Fevereiro de 2015. Relator Décio Notarangeli. Ademais, no caso em apreço, os documentos carreados indicam prova da verossimilhança das alegações feitas pela autora e há evidente perigo de grave dano na demora da prestação jurisdicional, conforme justificativa de urgência apresentada. Diante do exposto, e de tudo o mais que dos autos consta, determino a imissão provisória da autora na posse do imóvel de propriedade dos requeridos. Expeça-se o necessário. Sem prejuízo, tendo em vista que somente apresentou certidão emitida pelo CRI de Amparo/SP, informando que o imóvel passou a pertencer a Comarca de Pedreira/SP, apresente, em 10 dias, matrícula atualizada. Aguarde-se a efetivação da citação e eventual contestação, bem como a manifestação do perito nomeado. Intime-se."

CUMPRASE na forma e sob as penas da lei. Pedreira, 27 de abril de 2018.

**DOCUMENTO ASSINADO DIGITALMENTE NOS TERMOS DA LEI 11.419/2006,
CONFORME IMPRESSÃO À MARGEM DIREITA**

DILIGÊNCIA: Guia nº 337

- R\$ 77,10

Advogado: Dr(a). Wladimir Novaes, O.A.B nº 104440/SP
Endereço: RUA ILHA BELA, 521



TRIBUNAL DE JUSTIÇA DO ESTADO DE SÃO PAULO
COMARCA DE PEDREIRA
FORO DE PEDREIRA
1ª VARA

RUA ODAVILSO UTTEMBERGUE, Nº 80, Pedreira-SP - CEP
 13920-000

Horário de Atendimento ao Público: das 12h30min às 19h00min

Art. 105, III, das NSCGJ: "É vedado ao oficial de justiça o recebimento de qualquer numerário diretamente da parte. A identificação do oficial de justiça, no desempenho de suas funções, será feita mediante apresentação de carteira funcional, obrigatória em todas as diligências".

Advertência: Opor-se à execução de ato legal, mediante violência ou ameaça a funcionário competente para executá-lo ou a quem lhe esteja prestando auxílio: Pena - detenção, de 2 (dois) meses a 2 (dois) anos, Desacatar funcionário público no exercício da função ou em razão dela: Pena - detenção, de 6 (seis) meses a 2 (dois) anos, ou multa. "Texto extraído do Código Penal, artigos 329 "caput" e 331.

43520180017030

AUTO DE IMISSÃO DE POSSE

Processo nº 1001377-52.2017

Requerente : Departamento de Águas e Energia Elétrica-DAEE-São Paulo

Requerido : Empreendimentos Imobiliários Caracol Ltda

Aos 14 dias do mês de maio do ano de 2018, em cumprimento ao r. mandado extraído dos autos supra, ação de Desapropriação por Utilidade Pública em que é requerente Departamento de Águas e Energia Elétrica-DAEE- São Paulo e requerido Empreendimentos Imobiliários caracol Ltda, **IMITI** a requerente na posse do imóvel que se encontra descrito no mandado nº 435.2018/ 001703-0, e lavrei o presente auto em duas vias de igual teor que vão assinadas por mim Oficial de Justiça e pelo lmitido.

Oficial de Justiça

IMITIDO

Auto Costly
max
RG 22.449.905-1
GENIVALDO MAXIMILIANO DE AGUIAR

8º TABELIÃO DE NOTAS
SÃO PAULO - SP
COMARCA DE SÃO PAULO - ESTADO DE SÃO PAULO
TABELIÃO DOUGLAS EDUARDO DUALIBI



LIVRO 3766 FOLHAS 293

8º TABELIÃO DE NOTAS
São Paulo - Capital
BEL. ALEJO BOSSI
Substituto
Fone: 3241-0322

ESCRITURA DE DESAPROPRIAÇÃO AMIGÁVEL

EXPROPRIADO: ROBERTO EDUARDO LEFEVRE

**EXPROPRIANTE: DEPARTAMENTO DE ÁGUAS E ENERGIA ELÉTRICA -
DAEE**

IMÓVEIS OBJETOS: GLEBAS DE TERRAS destacadas da FAZENDA PIRAJÁ, no município de Pedreira - SP

MATRÍCULA DO IMÓVEL: 17.875-CARTÓRIO DE REGISTRO DE IMÓVEIS DA COMARCA PEDREIRA-SP

CADASTRO NO INCRA: 625.060.000.361-3 (ÁREA MAIOR)

VALOR DA INDENIZAÇÃO: R\$ 3.231.123,20

Saibam quantos esta pública escritura virem que aos VINTE E SETE (27) dias do mês de DEZEMBRO, do ano de dois mil e dezessete (2017), nesta cidade e comarca da Capital do Estado de São Paulo, República Federativa do Brasil, em diligência na Rua Dr. Gabriel dos Santos nº 564, apto. 161, onde a chamado vim e perante mim, escrevente autorizada do Cartório do 8º Tabelião de Notas, sito à Rua XV de Novembro nº 193, compareceram partes entre si, justas e contratadas, a saber: de um lado, como **OUTORGANTE EXPROPRIADO: ROBERTO EDUARDO LEFÉVRE**, brasileiro, corretor, portador da cédula de identidade RG nº 1.287.301-9-SSP/SP, inscrito no CPF/MF sob nº 026.646.588-91, neste ato assistido de sua mulher, Sra. **ZAIRA MAIA LEFÉVRE**, brasileira, aposentada, portadora da cédula de identidade RG 3.168.191-8 SSP/SP, inscrita no CPF/MF sob nº 534.052.938-04, com quem é casado pelo regime da separação obrigatória de bens nos termos do art. 1641, inciso II do Código Civil Brasileiro, cujo assento de matrimônio foi registrado no Cartório de Registro Civil das Pessoas Naturais, do 11º Subdistrito – Santa Cecília, distrito, município e comarca desta Capital, (conforme matrícula nº 115147 01 55 2005 2 00054 222 0003073-19, ambos residentes e domiciliados na Rua Dr. Gabriel dos Santos nº 564, apto. 161, Santa Cecília, CEP: 01231-010, nesta Capital, neste ato, representados por seu procurador, JOÃO PAULO DE AZEVEDO LEFÉVRE, brasileiro, casado, administrador de empresas, portador da cédula de identidade RG. nº 15.520.509-SSP/SP, inscrito no CPF/MF sob nº 073.240.718-48, residente e domiciliado na Rua Primavera nº 111, nesta Capital, nomeado nos termos da procuração lavrada nesta Serventia, em 26.12.2017, à pág. 69, do livro nº 3766, em pleno vigor; e, de outro lado como **OUTORGADO EXPROPRIANTE**, o **DEPARTAMENTO DE ÁGUAS E ENERGIA ELÉTRICA - DAEE**, autarquia do Governo do Estado de São Paulo, inscrita no CNPJ/MF sob nº 46.853.800/0001-46, conforme comprovante de inscrição e de



RUA XV DE NOVEMBRO 193 CENTRO
SÃO PAULO SP CEP 01013-001
FONE: 11-32410322 FAX: 11-31061252

REPÚBLICA FEDERATIVA DO BRASIL

VALIDO EM TODO TERRITÓRIO NACIONAL. QUALQUER ADULTERAÇÃO, RASURA OU EMENDA, INVALIDA ESTE DOCUMENTO

União Internacional
do Notariado Latino
(Fundada em 1948)

REPÚBLICA FEDERATIVA DO BRASIL
Estado de São Paulo

situação cadastral emitido em 26/12/2017, o qual se encontra arquivado neste Cartório, em pasta própria, sob nº 17/0908, com sua sede na Rua Boa Vista nº 170, 7º ao 11º andares, Centro, CEP: 01014-000, nesta Capital, primitivamente criada por força da Lei Estadual nº 1.350, de 12.12.1951, regulamentada pelo Decreto Estadual nº 52.636/71, de 05.12.1971, neste ato, representado por seu Superintendente, Sr. **RICARDO DARUIZ BORSARI**, brasileiro, casado, portador da cédula de identidade RG nº 5.447.247-7-SSP-SP, inscrito no CPF/MF sob nº 003.952.738-70, residente nesta Capital, com endereço comercial na Rua Boa Vista, 170, 11º andar – Bloco 5, também, nesta Capital, nomeado em 06.01.2015 nos termos do art. 20, incisos I, da Lei Complementar nº 180, de 12/05/1978, publicado no Diário Oficial de 07/01/2015, cuja cópia reprográfica autenticada encontra-se arquivada neste Cartório, em pasta próprias, sob nº 17/0391; os presentes identificados por mim, escrevente autorizada que esta escreve e pelo substituto notarial que a subscreve, através dos documentos de identificação ora exibidos e supramencionados. Em seguida, pelo **OUTORGANTE EXPROPRIADO**, na forma como vem representado e assistido, me foi dito o seguinte: 1º) A justo título e absolutamente livre e desembaraçado de quaisquer dúvidas, dívidas, litígios, hipotecas legais, convencionais ou judiciais, de tributos, débitos fiscais, ônus ou responsabilidades, e senhor legítimo possuidor do seguinte imóvel: **UMA GLEBA DE TERRAS**, com a área de 80 alqueires de terras, mais ou menos, ou sejam 1.936.000 metros quadrados, no município e comarca de Pedreira, neste Estado, contendo café, casa de morada, casa de colonos e demais benfeitorias, com as seguintes confrontações: ao norte com Ângelo Silotte, Eliza Bataioli e Nadir Figueiredo; ao sul com Dr. Ruy Guedes Galvão, Dr. Renato Paes de Barros; do lado direito confronta com o Rio Jaguari e do outro lado com Stefano Granedier, João Petean, José Fabrini, Cesário Defendi, imóvel esse objeto da Matrícula 17.875 do Cartório de Registro de Imóveis de Pedreira-SP. Referido imóvel está cadastrado em área maior pelo Instituto Nacional de Colonização e Reforma Agrária – INCRA sob código nº 625.060.000.361-3, conforme certificado de cadastro de Imóvel Rural – CCIR Nº 13416660179 - EMISSÃO EXERCÍCIO 2017, com as seguintes características: Denominação do Imóvel Rural: Fazenda Ingatuba – Área Total (ha) 290,4000 – Classificação Fundiária: Grande Propriedade Improdutiva – Data do processamento da última declaração: 20/10/2015 – Área Certificada: 280,7202 - Indicação para localização do imóvel rural: Estrada Pedreira Usina Jaguari – Município Sede do Imóvel Rural: Pedreira – UF: SP – Módulo Rural (ha) 5,9192 - Nº de Módulos Rurais: 49,06 – Módulo Fiscal: 18,000 – Nº Módulos Fiscais: 16,1333 – FMP (ha): 2,00 – UF/Município do Cartório: SP/PEDREIRA – Data Registro: 26/06/1986 – Ofício: 120881 – Matrículas: 17874/17875 – Registro: R3 – Livro Ou Ficha: 2 – Áreas: 96.8000 / 193.6000 – Área do Imóvel Rural (ha) Registrada 290,4000 - Dados do Titular (Declarante) Nome: ROBERTO EDUARDO LEFEVRE – CPF. 026.646.588-91, certificado esse ora exibido, o qual fica arquivado neste Cartório, em pasta própria de diversos sob nº 17/0339, assim como a certidão negativa de débitos relativos ao imposto sobre a propriedade territorial rural, emitida em 26/12/2017, com validade até 24/06/2018, cujo código de controle da certidão é: CD62.35DB.0411.CA76; o recibo de entrega da declaração do ITR do exercício de 2017, no qual consta o recebimento, via internet da referida declaração pelo Agente Receptor Serpro em 16/08/2017; o documento de informação e atualização cadastral do ITR – DIAC e o documento de informação e apuração do ITR - DIAT, nos quais constam que o referido imóvel possui NIRF 0.281.032-8 na Receita Federal do Brasil, o valor da terra nua de R\$ 1.276.000,00. Dito imóvel foi adquirido pelo **OUTORGANTE EXPROPRIADO**, primeiramente, parte ideal correspondente a 25% (vinte e cinco por cento), por força do Formal de Partilha, expedido aos 31 de julho de 1995, pelo Juízo de Direito da Segunda Vara da Família e das Sucessões da comarca de São Paulo – Capital, aditado em 28.03.1996, extraído dos Autos nº 38/94 de arrolamento dos bens deixados pelo falecimento de CARLOS EUGÊNIO LAFEVRE, ocorrido em 29.12.1993, achando-se o referido Formal de Partilha registrado sob nº R.03, na MATRÍCULA Nº 17.875, feita no Livro nº 2 – Registro Geral, do Cartório de Registro de Imóveis e Anexos da comarca de Pedreira, Estado de São Paulo e, parte ideal correspondente a 75% (setenta e cinco por cento) a título de adjudicação

8º TABELIÃO DE NOTAS

SÃO PAULO - SP

COMARCA DE SÃO PAULO - ESTADO DE SÃO PAULO

TABELIÃO DOUGLAS EDUARDO DUALIBI

TABELIÃO DE NOTAS
São Paulo - Capital
BEL. ALFIO ROSSI
Substituto
Fone: 3241-0322



conforme Carta de Adjudicação expedida em 22.06.2016 e aditamento expedido em 11.08.2017, pelo Juízo de Direito da 8ª Vara da Família e Sucessões da comarca de São Paulo – Capital, nos autos do processo nº 0018223-75.2012.8.26.0100 da ação de Inventário – Inventário e Partilha dos bens deixados pelo falecimento de MARIA HELENA SARDINHA LEFEVRE, homologado por sentença de 26/11/2015 que transitou em julgado em 05/02/2016, registrado sob nº R.07, em 27/09/2017, na aludida matrícula nº 17.875, cuja certidão de propriedade atualizada pelo Cartório de Registro de Imóveis e Anexos de Pedreira, deste Estado, expedida em 26/12/2017 encontra-se arquivada nesta Serventia, em pasta própria, sob nº 17/3211., aquisições essas gravadas com a cláusula vitalícia de incomunicabilidade, ficando esclarecido, entretanto, que foi certificado na referida matrícula uma prenotação feita sob nº 94.939, em 05.09.2017, referente a um requerimento . 2º) Declara o **OUTORGANTE EXPROPRIADO**, que o imóvel identificado no item 1º supra encontra-se, em sua totalidade, absolutamente livre e desembaraçado de quaisquer dúvidas, dívidas, e outros ônus reais, inclusive de hipotecas, mesmo legais ou convencionais, vínculos, penhoras, arrestos, sequestro, e de quaisquer outras medidas judiciais, inclusive ações pessoais, reais e reipersecutórias, direitos, reais, feitos ajuizados, bem como se acha livre de quaisquer posseiros, comodatários, arrendatários e de quaisquer intrusos, seja a que título for. 3º) De conformidade com entendimentos preliminares entre os ora contratantes, ficou estabelecida, por via amigável, a desapropriação de partes certas e determinadas do imóvel descrito e caracterizado no mencionado item 1º, mediante pagamento a título de justa indenização pelo **OUTORGADO EXPROPRIANTE** em favor do **OUTORGANTE EXPROPRIADO**, que por sua vez, se obrigou pela efetiva transferência de domínio, posse, direito, ações e obrigações, o que ora é feita através da presente escritura como adiante se declara. 4º) Por se tratar de desapropriação amigável de áreas perfeitamente localizadas, certas e determinadas do imóvel descrito e caracterizado no item 1º supra, o **OUTORGADO EXPROPRIANTE**, com o consentimento do **OUTORGANTE EXPROPRIADO** promoveu o levantamento topográfico das referidas áreas, conforme plantas e respectivos memoriais descritivos devidamente assinados, de 26.05.2015 e que ficam fazendo parte integrante desta escritura, cujas cópias reprográficas autenticadas encontram-se arquivadas nesta Serventia, em pasta própria de diversos sob nº 17/0340, áreas essas que conforme os mencionados memoriais descritivos estão assim identificadas: I) - **ÁREA "A"** com **2,026009ha** ou **20.260,09m²**. e Perímetro de **2.872,95m** que assim se descreve, caracteriza e confronta: "Inicia-se a descrição deste perímetro no vértice **1B**, de coordenadas N= **7.481.201,205** e E= **304.328,595**, situado no limite com a 10,35m da margem do caminho particular, deste, segue com azimute de 92°52'17" e distância de 10,35 m, confrontando neste trecho com a área remanescente, até o vértice **1C**, de coordenadas N= **7.481.200,686** e E= **304.338,932**; deste, segue com azimute de 134°52'12" e distância de 4,10 m, confrontando neste trecho com o caminho particular, até o vértice **2**, de coordenadas N= **7.481.197,791** e E= **304.341,840**; deste, segue com azimute de 137°30'59" e distância de 8,48 m, confrontando neste trecho com o caminho particular, até o vértice **3**, de coordenadas N= **7.481.191,541** e E= **304.347,564**; deste, segue com azimute de 131°44'35" e distância de 172,06 m, confrontando neste trecho com o caminho particular, até o vértice **4**, de coordenadas N= **7.481.076,986** e E= **304.475,944**; deste, segue com azimute de 129°21'07" e distância de 10,73 m, confrontando neste trecho com, até o vértice **5**, de coordenadas N= **7.481.070,181** e E= **304.484,243**; deste, segue com azimute de 129°21'07" e distância de 9,57 m, confrontando neste trecho com o caminho particular, até o vértice **6**, de coordenadas N= **7.481.064,114** e E= **304.491,641**; deste, segue com azimute de 129°21'07" e distância de 7,39 m, confrontando neste trecho com o caminho particular, até o vértice **7**, de coordenadas N= **7.481.059,430** e E= **304.497,353**; deste, segue com azimute de 118°26'39" e distância de 8,93 m, confrontando neste trecho com o caminho particular, até o vértice **8**, de coordenadas N= **7.481.055,177** e E= **304.505,206**; deste, segue com azimute de 106°14'57" e distância de 9,07 m, confrontando neste trecho com o caminho particular, até o vértice **9**, de coordenadas N= **7.481.052,640** e E= **304.513,910**; deste, segue com azimute de



10262602450977.000263415-3

RUA XV DE NOVEMBRO 193 CENTRO
SÃO PAULO SP CEP 01033-001
FONE: 11-32410322 FAX: 11-31061252



REPÚBLICA FEDERATIVA DO BRASIL

VALIDO EM TODO TERRITÓRIO NACIONAL. QUALQUER ADULTERAÇÃO, RASURA OU EMENDA, INVALIDA ESTE DOCUMENTO



União Internacional
do Notariado Latino
(Fundada em 1948)



REPÚBLICA FEDERATIVA DO BRASIL
Estado de São Paulo

103°32'58" e distância de 18,39 m, confrontando neste trecho com o caminho particular, até o **vértice 10**, de coordenadas N= 7.481.048,332 e E= 304.531,785; deste, segue com azimute de 97°52'39" e distância de 17,98 m, confrontando neste trecho com o caminho particular, até o **vértice 11**, de coordenadas N= 7.481.045,867 e E= 304.549,600; deste, segue com azimute de 82°13'18" e distância de 19,32 m, confrontando neste trecho com o caminho particular, até o **vértice 12**, de coordenadas N= 7.481.048,482 e E= 304.568,744; deste, segue com azimute de 70°17'27" e distância de 18,18 m, confrontando neste trecho com o caminho particular, até o **vértice 13**, de coordenadas N= 7.481.054,615 e E= 304.585,863; deste, segue com azimute de 62°49'44" e distância de 49,90 m, confrontando neste trecho com o caminho particular, até o **vértice 14**, de coordenadas N= 7.481.077,400 e E= 304.630,254; deste, segue com azimute de 75°26'57" e distância de 53,68 m, confrontando neste trecho com o caminho particular, até o **vértice 15**, de coordenadas N= 7.481.090,887 e E= 304.682,213; deste, segue com azimute de 109°34'30" e distância de 74,61 m, confrontando neste trecho com o caminho particular, até o **vértice 16**, de coordenadas N= 7.481.065,889 e E= 304.752,512; deste, segue com azimute de 114°33'58" e distância de 77,78 m, confrontando neste trecho com o caminho particular, até o **vértice 17**, de coordenadas N= 7.481.033,554 e E= 304.823,248; deste, segue com azimute de 135°41'13" e distância de 19,70 m, confrontando neste trecho com o caminho particular, até o **vértice 18**, de coordenadas N= 7.481.019,461 e E= 304.837,008; deste, segue com azimute de 144°46'42" e distância de 17,87 m, confrontando neste trecho com o caminho particular, até o **vértice 19**, de coordenadas N= 7.481.004,860 e E= 304.847,315; deste, segue com azimute de 155°42'18" e distância de 11,11 m, confrontando neste trecho com o caminho particular, até o **vértice 20**, de coordenadas N= 7.480.994,736 e E= 304.851,886; deste, segue com azimute de 174°17'07" e distância de 24,92 m, confrontando neste trecho com o caminho particular, até o **vértice 21**, de coordenadas N= 7.480.969,936 e E= 304.854,367; deste, segue com azimute de 182°30'50" e distância de 11,54 m, confrontando neste trecho com o caminho particular, até o **vértice 22**, de coordenadas N= 7.480.958,403 e E= 304.853,861; deste, segue com azimute de 193°19'06" e distância de 11,76 m, confrontando neste trecho com o caminho particular, até o **vértice 23**, de coordenadas N= 7.480.946,959 e E= 304.851,152; deste, segue com azimute de 218°14'20" e distância de 17,13 m, confrontando neste trecho com o caminho particular, até o **vértice 24**, de coordenadas N= 7.480.933,502 e E= 304.840,548; deste, segue com azimute de 222°22'08" e distância de 21,41 m, confrontando neste trecho com o caminho particular, até o **vértice 25**, de coordenadas N= 7.480.917,688 e E= 304.826,123; deste, segue com azimute de 224°19'48" e distância de 39,83 m, confrontando neste trecho com o caminho particular, até o **vértice 26**, de coordenadas N= 7.480.889,197 e E= 304.798,291; deste, segue com azimute de 225°47'21" e distância de 36,98 m, confrontando neste trecho com o caminho particular, até o **vértice 27**, de coordenadas N= 7.480.863,413 e E= 304.771,786; deste, segue com azimute de 230°47'11" e distância de 23,54 m, confrontando neste trecho com o caminho particular, até o **vértice 28**, de coordenadas N= 7.480.848,530 e E= 304.753,547; deste, segue com azimute de 219°28'25" e distância de 16,44 m, confrontando neste trecho com o caminho particular, até o **vértice 29**, de coordenadas N= 7.480.835,839 e E= 304.743,095; deste, segue com azimute de 217°29'07" e distância de 17,16 m, confrontando neste trecho com o caminho particular, até o **vértice 30**, de coordenadas N= 7.480.822,219 e E= 304.732,650; deste, segue com azimute de 216°40'42" e distância de 14,41 m, confrontando neste trecho com o caminho particular, até o **vértice 31**, de coordenadas N= 7.480.810,660 e E= 304.724,041; deste, segue com azimute de 201°48'56" e distância de 13,89 m, confrontando neste trecho com o caminho particular, até o **vértice 32**, de coordenadas N= 7.480.797,763 e E= 304.718,878; deste, segue com azimute de 201°48'56" e distância de 13,14 m, confrontando neste trecho com o caminho particular, até o **vértice 33**, de coordenadas N= 7.480.785,568 e E= 304.713,997; deste, segue com azimute de 177°54'01" e distância de 15,23 m, confrontando neste trecho com o caminho particular, até o **vértice 34**, de coordenadas N= 7.480.770,349 e E= 304.714,555; deste, segue com azimute de



8º TABELIÃO DE NOTAS

SÃO PAULO - SP

COMARCA DE SÃO PAULO - ESTADO DE SÃO PAULO

TABELIÃO DOUGLAS EDUARDO DUALIBI

8º TABELIÃO DE NOTAS
São Paulo - Capital
BEL ALFIO ROSSI
Substituto
Fone: 3241-0322



REPÚBLICA FEDERATIVA DO BRASIL
VALIDO EM TODO TERRITÓRIO NACIONAL. QUALQUER ADULTERAÇÃO, RASURA OU EMENDA, INVALIDA ESTE DOCUMENTO

177°54'01" e distância de 15,73 m, confrontando neste trecho com o caminho particular, até o vértice 35, de coordenadas N= 7.480.754,627 e E= 304.715,131; deste, segue com azimute de 177°54'01" e distância de 18,98 m, confrontando neste trecho com o caminho particular, até o vértice 36, de coordenadas N= 7.480.735,660 e E= 304.715,827; deste, segue com azimute de 187°12'49" e distância de 13,58 m, confrontando neste trecho com o caminho particular, até o vértice 37, de coordenadas N= 7.480.722,183 e E= 304.714,121; deste, segue com azimute de 199°58'08" e distância de 21,28 m, confrontando neste trecho com o caminho particular, até o vértice 38, de coordenadas N= 7.480.702,186 e E= 304.706,855; deste, segue com azimute de 196°00'11" e distância de 136,43 m, confrontando neste trecho com o caminho particular, até o vértice 39, de coordenadas N= 7.480.571,048 e E= 304.669,244; deste, segue com azimute de 198°54'04" e distância de 11,40 m, confrontando neste trecho com o caminho particular, até o vértice 40, de coordenadas N= 7.480.560,261 e E= 304.665,551; deste, segue com azimute de 185°04'48" e distância de 11,42 m, confrontando neste trecho com o caminho particular, até o vértice 41, de coordenadas N= 7.480.548,882 e E= 304.664,539; deste, segue com azimute de 185°04'48" e distância de 9,75 m, confrontando neste trecho com o caminho particular, até o vértice 42, de coordenadas N= 7.480.539,167 e E= 304.663,676; deste, segue com azimute de 172°01'02" e distância de 12,33 m, confrontando neste trecho com o caminho particular, até o vértice 43, de coordenadas N= 7.480.526,956 e E= 304.665,388; deste, segue com azimute de 168°19'57" e distância de 14,33 m, confrontando neste trecho com o caminho particular, até o vértice 44, de coordenadas N= 7.480.512,922 e E= 304.668,286; deste, segue com azimute de 162°53'35" e distância de 57,22 m, confrontando neste trecho com o caminho particular, até o vértice 45, de coordenadas N= 7.480.458,233 e E= 304.685,118; deste, segue com azimute de 137°09'10" e distância de 21,39 m, confrontando neste trecho com o caminho particular, até o vértice 46, de coordenadas N= 7.480.442,548 e E= 304.699,666; deste, segue com azimute de 137°09'10" e distância de 17,28 m, confrontando neste trecho com o caminho particular, até o vértice 47, de coordenadas N= 7.480.429,880 e E= 304.711,416; deste, segue com azimute de 149°51'05" e distância de 42,45 m, confrontando neste trecho com o caminho particular, até o vértice 48, de coordenadas N= 7.480.393,172 e E= 304.732,737; deste, segue com azimute de 118°15'54" e distância de 11,91 m, confrontando neste trecho com o caminho particular, até o vértice 49, de coordenadas N= 7.480.387,533 e E= 304.743,225; deste, segue com azimute de 103°37'03" e distância de 15,43 m, confrontando neste trecho com o caminho particular, até o vértice 50, de coordenadas N= 7.480.383,901 e E= 304.758,218; deste, segue com azimute de 112°14'35" e distância de 23,23 m, confrontando neste trecho com o caminho particular, até o vértice 51, de coordenadas N= 7.480.375,107 e E= 304.779,720; deste, segue com azimute de 135°33'29" e distância de 7,37 m, confrontando neste trecho com o caminho particular, até o vértice 52, de coordenadas N= 7.480.369,848 e E= 304.784,878; deste, segue com azimute de 209°40'30" e distância de 30,97 m, confrontando neste trecho com a propriedade de Roberto Eduardo Lefevre, matrícula 17.875, até o vértice 53, de coordenadas N= 7.480.342,942 e E= 304.769,547; deste, segue com azimute de 330°14'35" e distância de 14,48 m, confrontando neste trecho com, até o vértice 54, de coordenadas N= 7.480.355,509 e E= 304.762,362; deste, segue com azimute de 38°58'52" e distância de 12,97 m, confrontando neste trecho com o Rio Jaguari, até o vértice 55, de coordenadas N= 7.480.365,594 e E= 304.770,523; deste, segue com azimute de 349°35'26" e distância de 9,53 m, confrontando neste trecho com o Rio Jaguari, até o vértice 56, de coordenadas N= 7.480.374,969 e E= 304.768,801; deste, segue com azimute de 301°47'04" e distância de 14,31 m, confrontando neste trecho com o Rio Jaguari, até o vértice 57, de coordenadas N= 7.480.382,504 e E= 304.756,641; deste, segue com azimute de 285°28'40" e distância de 13,99 m, confrontando neste trecho com o Rio Jaguari, até o vértice 58, de coordenadas N= 7.480.386,237 e E= 304.743,161; deste, segue com azimute de 285°28'40" e distância de 11,70 m, confrontando neste trecho com o Rio Jaguari, até o vértice 59, de coordenadas N= 7.480.389,360 e E= 304.731,883; deste, segue com azimute de 309°34'24" e



União Internacional do Notariado Latino (Fundada em 1948)



10262602450977.000263416-1

RUA XV DE NOVEMBRO 193 CENTRO
SÃO PAULO SP CEP 01013-001
FONE: 11-32410322 FAX: 11-31061252

REPÚBLICA FEDERATIVA DO BRASIL
Estado de São Paulo

distância de 14,19 m, confrontando neste trecho com o Rio Jaguari, até o vértice 60, de coordenadas N= 7.480.398,402 e E= 304.720,943; deste, segue com azimute de 340°32'48" e distância de 18,42 m, confrontando neste trecho com o Rio Jaguari, até o vértice 61, de coordenadas N= 7.480.415,775 e E= 304.714,806; deste, segue com azimute de 326°46'58" e distância de 19,79 m, confrontando neste trecho com o Rio Jaguari, até o vértice 62, de coordenadas N= 7.480.432,330 e E= 304.703,966; deste, segue com azimute de 313°18'38" e distância de 21,12 m, confrontando neste trecho com o Rio Jaguari, até o vértice 63, de coordenadas N= 7.480.446,815 e E= 304.688,600; deste, segue com azimute de 326°17'24" e distância de 18,57 m, confrontando neste trecho com o Rio Jaguari, até o vértice 64, de coordenadas N= 7.480.462,260 e E= 304.678,296; deste, segue com azimute de 336°23'22" e distância de 24,44 m, confrontando neste trecho com o Rio Jaguari, até o vértice 65, de coordenadas N= 7.480.484,654 e E= 304.668,507; deste, segue com azimute de 344°36'16" e distância de 36,04 m, confrontando neste trecho com o Rio Jaguari, até o vértice 66, de coordenadas N= 7.480.519,404 e E= 304.658,938; deste, segue com azimute de 349°53'07" e distância de 40,49 m, confrontando neste trecho com o Rio Jaguari, até o vértice 67, de coordenadas N= 7.480.559,261 e E= 304.651,828; deste, segue com azimute de 354°54'53" e distância de 22,76 m, confrontando neste trecho com o Rio Jaguari, até o vértice 68, de coordenadas N= 7.480.581,928 e E= 304.649,811; deste, segue com azimute de 9°48'38" e distância de 39,31 m, confrontando neste trecho com o Rio Jaguari, até o vértice 69, de coordenadas N= 7.480.620,661 e E= 304.656,509; deste, segue com azimute de 19°19'57" e distância de 32,07 m, confrontando neste trecho com o Rio Jaguari, até o vértice 70, de coordenadas N= 7.480.650,925 e E= 304.667,126; deste, segue com azimute de 39°49'36" e distância de 25,52 m, confrontando neste trecho com o Rio Jaguari, até o vértice 71, de coordenadas N= 7.480.670,522 e E= 304.683,470; deste, segue com azimute de 39°49'36" e distância de 21,28 m, confrontando neste trecho com o Rio Jaguari, até o vértice 72, de coordenadas N= 7.480.686,866 e E= 304.697,100; deste, segue com azimute de 24°00'45" e distância de 25,66 m, confrontando neste trecho com o Rio Jaguari, até o vértice 73, de coordenadas N= 7.480.710,308 e E= 304.707,543; deste, segue com azimute de 11°26'08" e distância de 19,28 m, confrontando neste trecho com o Rio Jaguari, até o vértice 74, de coordenadas N= 7.480.729,205 e E= 304.711,365; deste, segue com azimute de 0°00'00" e distância de 21,39 m, confrontando neste trecho com o Rio Jaguari, até o vértice 75, de coordenadas N= 7.480.750,596 e E= 304.711,365; deste, segue com azimute de 0°00'00" e distância de 19,72 m, confrontando neste trecho com o Rio Jaguari, até o vértice 76, de coordenadas N= 7.480.770,315 e E= 304.711,365; deste, segue com azimute de 333°52'47" e distância de 27,50 m, confrontando neste trecho com o Rio Jaguari, até o vértice 77, de coordenadas N= 7.480.795,008 e E= 304.699,258; deste, segue com azimute de 336°06'14" e distância de 12,38 m, confrontando neste trecho com o Rio Jaguari, até o vértice 78, de coordenadas N= 7.480.806,322 e E= 304.694,244; deste, segue com azimute de 336°06'14" e distância de 13,27 m, confrontando neste trecho com o Rio Jaguari, até o vértice 79, de coordenadas N= 7.480.818,454 e E= 304.688,870; deste, segue com azimute de 24°33'27" e distância de 20,57 m, confrontando neste trecho com o Rio Jaguari, até o vértice 80, de coordenadas N= 7.480.837,161 e E= 304.697,418; deste, segue com azimute de 40°53'23" e distância de 17,52 m, confrontando neste trecho com o Rio Jaguari, até o vértice 81, de coordenadas N= 7.480.850,407 e E= 304.708,888; deste, segue com azimute de 60°20'26" e distância de 21,96 m, confrontando neste trecho com o Rio Jaguari, até o vértice 82, de coordenadas N= 7.480.861,273 e E= 304.727,969; deste, segue com azimute de 60°20'26" e distância de 24,90 m, confrontando neste trecho com o Rio Jaguari, até o vértice 83, de coordenadas N= 7.480.873,595 e E= 304.749,608; deste, segue com azimute de 60°20'26" e distância de 31,89 m, confrontando neste trecho com o Rio Jaguari, até o vértice 84, de coordenadas N= 7.480.889,378 e E= 304.777,323; deste, segue com azimute de 53°30'52" e

8º TABELIÃO DE NOTAS**SÃO PAULO - SP****COMARCA DE SÃO PAULO - ESTADO DE SÃO PAULO****TABELIÃO DOUGLAS EDUARDO DUALIBI****TABELIÃO DE NOTAS**
São Paulo - Capital
BEL ALFIO ROSSI
Substituto
Fone: 3241-0322

distância de 27,48 m, confrontando neste trecho com o Rio Jaguari, até o **vértice 85**, de coordenadas **N= 7.480.905,715** e **E= 304.799,413**; deste, segue com azimute de **57°51'32"** e distância de 20,94 m, confrontando neste trecho com o Rio Jaguari, até o **vértice 86**, de coordenadas **N= 7.480.916,855** e **E= 304.817,144**; deste, segue com azimute de **35°58'22"** e distância de 19,65 m, confrontando neste trecho com o Rio Jaguari, até o **vértice 87**, de coordenadas **N= 7.480.932,755** e **E= 304.828,684**; deste, segue com azimute de **35°58'22"** e distância de 24,21 m, confrontando neste trecho com o Rio Jaguari, até o **vértice 88**, de coordenadas **N= 7.480.952,347** e **E= 304.842,904**; deste, segue com azimute de **0°00'00"** e distância de 28,07 m, confrontando neste trecho com o Rio Jaguari, até o **vértice 89**, de coordenadas **N= 7.480.980,417** e **E= 304.842,904**; deste, segue com azimute de **344°04'08"** e distância de 22,08 m, confrontando neste trecho com o Rio Jaguari, até o **vértice 90**, de coordenadas **N= 7.481.001,648** e **E= 304.836,844**; deste, segue com azimute de **333°07'43"** e distância de 21,69 m, confrontando neste trecho com o Rio Jaguari, até o **vértice 91**, de coordenadas **N= 7.481.020,995** e **E= 304.827,040**; deste, segue com azimute de **315°36'29"** e distância de 15,77 m, confrontando neste trecho com o Rio Jaguari, até o **vértice 92**, de coordenadas **N= 7.481.032,260** e **E= 304.816,012**; deste, segue com azimute de **270°00'00"** e distância de 16,91 m, confrontando neste trecho com o Rio Jaguari, até o **vértice 93**, de coordenadas **N= 7.481.032,260** e **E= 304.799,101**; deste, segue com azimute de **303°03'55"** e distância de 19,30 m, confrontando neste trecho com o Rio Jaguari, até o **vértice 94**, de coordenadas **N= 7.481.042,791** e **E= 304.782,925**; deste, segue com azimute de **290°52'18"** e distância de 19,93 m, confrontando neste trecho com o Rio Jaguari, até o **vértice 95**, de coordenadas **N= 7.481.049,893** e **E= 304.764,299**; deste, segue com azimute de **298°35'48"** e distância de 30,05 m, confrontando neste trecho com o Rio Jaguari, até o **vértice 96**, de coordenadas **N= 7.481.064,278** e **E= 304.737,912**; deste, segue com azimute de **273°23'17"** e distância de 24,38 m, confrontando neste trecho com o Rio Jaguari, até o **vértice 97**, de coordenadas **N= 7.481.065,719** e **E= 304.713,573**; deste, segue com azimute de **311°16'51"** e distância de 24,04 m, confrontando neste trecho com, até o **vértice 98**, de coordenadas **N= 7.481.081,582** e **E= 304.695,505**; deste, segue com azimute de **270°00'00"** e distância de 19,72 m, confrontando neste trecho com o Rio Jaguari, até o **vértice 99**, de coordenadas **N= 7.481.081,582** e **E= 304.675,786**; deste, segue com azimute de **256°22'43"** e distância de 33,25 m, confrontando neste trecho com o Rio Jaguari, até o **vértice 100**, de coordenadas **N= 7.481.073,751** e **E= 304.643,472**; deste, segue com azimute de **251°29'18"** e distância de 36,72 m, confrontando neste trecho com o Rio Jaguari, até o **vértice 101**, de coordenadas **N= 7.481.062,094** e **E= 304.608,654**; deste, segue com azimute de **237°44'36"** e distância de 21,50 m, confrontando neste trecho com o Rio Jaguari, até o **vértice 102**, de coordenadas **N= 7.481.050,618** e **E= 304.590,472**; deste, segue com azimute de **237°44'36"** e distância de 15,15 m, confrontando neste trecho com o Rio Jaguari, até o **vértice 103**, de coordenadas **N= 7.481.042,533** e **E= 304.577,660**; deste, segue com azimute de **270°00'00"** e distância de 27,96 m, confrontando neste trecho com o Rio Jaguari, até o **vértice 104**, de coordenadas **N= 7.481.042,533** e **E= 304.549,704**; deste, segue com azimute de **270°00'00"** e distância de 22,37 m, confrontando neste trecho com o Rio Jaguari, até o **vértice 105**, de coordenadas **N= 7.481.042,533** e **E= 304.527,338**; deste, segue com azimute de **276°38'01"** e distância de 22,57 m, confrontando neste trecho com o Rio Jaguari, até o **vértice 106**, de coordenadas **N= 7.481.045,140** e **E= 304.504,920**; deste, segue com azimute de **263°45'55"** e distância de 24,01 m, confrontando neste trecho com o Rio Jaguari, até o **vértice 107**, de coordenadas **N= 7.481.042,533** e **E= 304.481,056**; deste, segue com azimute de **277°30'36"** e distância de 25,89 m, confrontando neste trecho com o Rio Jaguari, até o **vértice 108**, de coordenadas **N= 7.481.045,917** e **E= 304.455,387**; deste, segue com azimute de **281°26'35"** e distância de 19,31 m, confrontando neste trecho com o Rio Jaguari, até o **vértice 109**, de coordenadas **N= 7.481.049,748** e **E= 304.436,462**; deste, segue com azimute de **303°54'58"** e distância de 84,27 m, confrontando neste trecho com o Rio Jaguari, até o **vértice 110**,



10262602450977.000263423-4

RUA XV DE NOVEMBRO 193 CENTRO
SÃO PAULO SP CEP 01013-001
FONE: 11-32410322 FAX: 11-31061252

REPÚBLICA FEDERATIVA DO BRASIL

VALIDO EM TODO TERRITÓRIO NACIONAL, QUALQUER ADULTEIRAÇÃO, RASURA OU EMENDA, INVALIDA ESTE DOCUMENTO

União Internacional
do Notariado Latino
(Fundada em 1948)



REPÚBLICA FEDERATIVA DO BRASIL
Estado de São Paulo

de coordenadas $N= 7.481.096,767$ e $E= 304.366,533$; deste, segue com azimute de $308^{\circ}45'01''$ e distância de 15,71 m, confrontando neste trecho com o Rio Jaguari, até o **vértice 111**, de coordenadas $N= 7.481.106,602$ e $E= 304.354,279$; deste, segue com azimute de $359^{\circ}37'39''$ e distância de 12,51 m, confrontando neste trecho com o Rio Jaguari, até o **vértice 112**, de coordenadas $N= 7.481.119,113$ e $E= 304.354,198$; deste, segue com azimute de $35^{\circ}46'20''$ e distância de 12,55 m, confrontando neste trecho com o Rio Jaguari até o **vértice 113**, de coordenadas $N= 7.481.129,293$ e $E= 304.361,532$; deste, segue com azimute de $74^{\circ}42'54''$ e distância de 15,33 m, confrontando neste trecho com o Rio Jaguari, até o **vértice 114**, de coordenadas $N= 7.481.133,335$ e $E= 304.376,323$; deste, segue com azimute de $35^{\circ}18'10''$ e distância de 12,64 m, confrontando neste trecho com o Rio Jaguari, até o **vértice 115**, de coordenadas $N= 7.481.143,652$ e $E= 304.383,629$; deste, segue com azimute de $323^{\circ}28'01''$ e distância de 18,35 m, confrontando neste trecho com o Rio Jaguari, até o **vértice 116**, de coordenadas $N= 7.481.158,393$ e $E= 304.372,708$; deste, segue com azimute de $323^{\circ}28'01''$ e distância de 18,52 m, confrontando neste trecho com o Rio Jaguari, até o **vértice 117**, de coordenadas $N= 7.481.173,276$ e $E= 304.361,682$; deste, segue com azimute de $296^{\circ}51'27''$ e distância de 17,00 m, confrontando neste trecho com o Rio Jaguari, até o **vértice 118**, de coordenadas $N= 7.481.180,957$ e $E= 304.346,515$; deste, segue com azimute de $316^{\circ}29'09''$ e distância de 16,18 m, confrontando neste trecho com o Rio Jaguari, até o **vértice 119**, de coordenadas $N= 7.481.192,690$ e $E= 304.335,375$; deste, segue com azimute de $321^{\circ}28'23''$ e distância de 10,88 m, confrontando neste trecho com o Rio Jaguari, até o **vértice 1B**, de coordenadas $N= 7.481.201,205$ e $E= 304.328,595$; ponto inicial da descrição deste perímetro. Todas as coordenadas aqui descritas encontram-se representadas no Sistema UTM, referenciadas ao **Meridiano Central 45° EGr**, tendo como o Datum o **SAD-69**. Todos os azimutes e distâncias, áreas e perímetros foram calculados no plano de projeção UTM"; **II) – ÁREA "B"** com **42,561693ha** ou **425.616,93m²** e **Perímetro de 3.521,29m**, que assim se descreve, caracteriza e confronta: "Inicia-se a descrição deste perímetro no **vértice 1D**, de coordenadas $N= 7.481.199,874$ e $E= 304.355,117$, situado no limite com a Rua particular, deste, segue com azimute de $92^{\circ}52'17''$ e distância de 758,67 m, confrontando neste trecho com a área da mesma propriedade, até o **vértice 2**, de coordenadas $N= 7.481.161,871$ e $E= 305.112,833$; deste, segue com azimute de $120^{\circ}18'00''$ e distância de 452,98 m, confrontando neste trecho com a área da mesma propriedade, até o **vértice 2A**, de coordenadas $N= 7.480.933,328$ e $E= 305.503,936$; deste, segue com azimute de $231^{\circ}48'44''$ e distância de 90,98 m, confrontando neste trecho com a propriedade de Roberto Eduardo Lefevre matrícula 17.875 1º CRI de Pedreira, até o **vértice 120**, de coordenadas $N= 7.480.877,080$ e $E= 305.432,427$; deste, segue com azimute de $250^{\circ}48'23''$ e distância de 109,18 m, confrontando neste trecho com, até o **vértice 121**, de coordenadas $N= 7.480.841,186$ e $E= 305.329,316$; deste, segue com azimute de $202^{\circ}42'47''$ e distância de 198,32 m, confrontando neste trecho com a propriedade de Roberto Eduardo Lefevre matrícula 17.875 1º CRI de Pedreira, até o **vértice 122**, de coordenadas $N= 7.480.658,247$ e $E= 305.252,742$; deste, segue com azimute de $211^{\circ}49'10''$ e distância de 43,70 m, confrontando neste trecho com a propriedade de Roberto Eduardo Lefevre matrícula 17.875 1º CRI de Pedreira, até o **vértice 123**, de coordenadas $N= 7.480.621,114$ e $E= 305.229,701$; deste, segue com azimute de $215^{\circ}57'25''$ e distância de 203,95 m, confrontando neste trecho com a propriedade de Roberto Eduardo Lefevre matrícula 17.875 1º CRI de Pedreira, até o **vértice 124**, de coordenadas $N= 7.480.456,028$ e $E= 305.109,949$; deste, segue com azimute de $255^{\circ}26'05''$ e distância de 49,86 m, confrontando neste trecho com a propriedade de Roberto Eduardo Lefevre matrícula 17.875 1º CRI de Pedreira, até o **vértice 125**, de coordenadas $N= 7.480.443,488$ e $E= 305.061,687$; deste, segue com azimute de $261^{\circ}00'53''$ e distância de 52,13 m, confrontando neste trecho com a propriedade de Roberto Eduardo Lefevre matrícula 17.875 1º CRI de Pedreira, até o **vértice 126**, de coordenadas $N= 7.480.435,347$ e $E= 305.010,201$; deste, segue com azimute de $264^{\circ}59'40''$ e distância de 139,89 m, confrontando neste trecho com a propriedade de Roberto Eduardo Lefevre matrícula 17.875 1º CRI de Pedreira, até o

8º TABELIÃO DE NOTAS

SÃO PAULO - SP

COMARCA DE SÃO PAULO - ESTADO DE SÃO PAULO

TABELIÃO DOUGLAS EDUARDO DUALIBI

8º TABELIÃO DE NOTAS
São Paulo - Capital
BEL. ALFIO ROSSI
Substituto
Fone: 3241-0322

vértice 127, de coordenadas N= 7.480.423,141 e E= 304.870,844; deste, segue com azimute de 260°29'15" e distância de 62,33 m, confrontando neste trecho com a propriedade de Roberto Eduardo Lefevre matrícula 17.875 1º CRI de Pedreira, até o **vértice 128**, de coordenadas N= 7.480.412,841 e E= 304.809,376; deste, segue com azimute de 209°40'30" e distância de 36,98 m, confrontando neste trecho com a propriedade de Roberto Eduardo Lefevre matrícula 17.875 1º CRI de Pedreira, até o **vértice 129**, de coordenadas N= 7.480.380,707 e E= 304.791,066; deste, segue com azimute de 311°28'00" e distância de 8,71 m, confrontando neste trecho com o caminho particular, até o **vértice 130**, de coordenadas N= 7.480.386,477 e E= 304.784,536; deste, segue com azimute de 297°03'41" e distância de 25,09 m, confrontando neste trecho com o caminho particular, até o **vértice 131**, de coordenadas N= 7.480.397,894 e E= 304.762,190; deste, segue com azimute de 288°20'16" e distância de 15,83 m, confrontando neste trecho com o caminho particular, até o **vértice 132**, de coordenadas N= 7.480.402,873 e E= 304.747,166; deste, segue com azimute de 312°50'45" e distância de 13,52 m, confrontando neste trecho com o caminho particular, até o **vértice 133**, de coordenadas N= 7.480.412,066 e E= 304.737,254; deste, segue com azimute de 326°27'15" e distância de 34,69 m, confrontando neste trecho com o caminho particular, até o **vértice 134**, de coordenadas N= 7.480.440,977 e E= 304.718,086; deste, segue com azimute de 320°51'06" e distância de 28,03 m, confrontando neste trecho com o caminho particular, até o **vértice 135**, de coordenadas N= 7.480.462,714 e E= 304.700,390; deste, segue com azimute de 338°54'11" e distância de 33,60 m, confrontando neste trecho com o caminho particular, até o **vértice 136**, de coordenadas N= 7.480.494,058 e E= 304.688,298; deste, segue com azimute de 341°18'53" e distância de 29,86 m, confrontando neste trecho com o caminho particular, até o **vértice 137**, de coordenadas N= 7.480.522,348 e E= 304.678,730; deste, segue com azimute de 353°06'01" e distância de 22,16 m, confrontando neste trecho com o caminho particular, até o **vértice 138**, de coordenadas N= 7.480.544,352 e E= 304.676,067; deste, segue com azimute de 5°31'49" e distância de 21,23 m, confrontando neste trecho com o caminho particular, até o **vértice 139**, de coordenadas N= 7.480.565,482 e E= 304.678,113; deste, segue com azimute de 17°03'16" e distância de 99,95 m, confrontando neste trecho com o caminho particular, até o **vértice 140**, de coordenadas N= 7.480.661,039 e E= 304.707,427; deste, segue com azimute de 15°43'04" e distância de 62,49 m, confrontando neste trecho com o caminho particular, até o **vértice 141**, de coordenadas N= 7.480.721,193 e E= 304.724,356; deste, segue com azimute de 3°31'08" e distância de 46,99 m, confrontando neste trecho com o caminho particular, até o **vértice 142**, de coordenadas N= 7.480.768,095 e E= 304.727,240; deste, segue com azimute de 6°10'01" e distância de 18,65 m, confrontando neste trecho com o caminho particular, até o **vértice 143**, de coordenadas N= 7.480.786,637 e E= 304.729,243; deste, segue com azimute de 18°04'35" e distância de 17,83 m, confrontando neste trecho com o caminho particular, até o **vértice 144**, de coordenadas N= 7.480.803,583 e E= 304.734,774; deste, segue com azimute de 38°51'30" e distância de 68,92 m, confrontando neste trecho com o caminho particular, até o **vértice 145**, de coordenadas N= 7.480.857,252 e E= 304.778,016; deste, segue com azimute de 45°35'20" e distância de 81,47 m, confrontando neste trecho com o caminho particular, até o **vértice 146**, de coordenadas N= 7.480.914,268 e E= 304.836,216; deste, segue com azimute de 40°23'00" e distância de 23,02 m, confrontando neste trecho com o caminho particular, até o **vértice 147**, de coordenadas N= 7.480.931,801 e E= 304.851,128; deste, segue com azimute de 28°32'07" e distância de 18,72 m, confrontando neste trecho com o caminho particular, até o **vértice 148**, de coordenadas N= 7.480.948,245 e E= 304.860,070; deste, segue com azimute de 15°20'25" e distância de 20,32 m, confrontando neste trecho com o caminho particular, até o **vértice 149**, de coordenadas N= 7.480.967,839 e E= 304.865,445; deste, segue com azimute de 357°40'13" e distância de 21,74 m, confrontando neste trecho com o caminho particular, até o **vértice 150**, de coordenadas N= 7.480.989,564 e E= 304.864,561; deste, segue com azimute de 339°15'18" e distância de 19,88 m, confrontando neste trecho com o caminho particular, até o **vértice 151**, de coordenadas N= 7.481.008,156 e E= 304.857,519; deste, segue



10262602450977.000263251-7

RUA XV DE NOVEMBRO 193 CENTRO
SÃO PAULO SP CEP 01013-001
FONE: 11-32410322 FAX: 11-31061252

REPÚBLICA FEDERATIVA DO BRASIL

VALIDO EM TODO TERRITÓRIO NACIONAL. QUALQUER ADULTERAÇÃO, RASURA OU EMENDA, INVALIDA ESTE DOCUMENTO

União Internacional
do Notariado Latino
(Fundada em 1948)

REPÚBLICA FEDERATIVA DO BRASIL
Estado de São Paulo

com azimute de $331^{\circ}14'40''$ e distância de 20,74 m, confrontando neste trecho com o caminho particular, até o **vértice 152**, de coordenadas $N= 7.481.026,335$ e $E= 304.847,543$; deste, segue com azimute de $316^{\circ}22'06''$ e distância de 21,18 m, confrontando neste trecho com o caminho particular, até o **vértice 153**, de coordenadas $N= 7.481.041,663$ e $E= 304.832,931$; deste, segue com azimute de $296^{\circ}02'27''$ e distância de 22,90 m, confrontando neste trecho com o caminho particular, até o **vértice 154**, de coordenadas $N= 7.481.051,714$ e $E= 304.812,360$; deste, segue com azimute de $299^{\circ}51'09''$ e distância de 35,44 m, confrontando neste trecho com o caminho particular, até o **vértice 155**, de coordenadas $N= 7.481.069,356$ e $E= 304.781,621$; deste, segue com azimute de $290^{\circ}33'17''$ e distância de 53,41 m, confrontando neste trecho com o caminho particular, até o **vértice 156**, de coordenadas $N= 7.481.088,108$ e $E= 304.731,613$; deste, segue com azimute de $293^{\circ}14'12''$ e distância de 25,16 m, confrontando neste trecho com o caminho particular, até o **vértice 157**, de coordenadas $N= 7.481.098,035$ e $E= 304.708,493$; deste, segue com azimute de $278^{\circ}33'36''$ e distância de 25,79 m, confrontando neste trecho com o caminho particular, até o **vértice 158**, de coordenadas $N= 7.481.101,874$ e $E= 304.682,988$; deste, segue com azimute de $252^{\circ}28'57''$ e distância de 16,33 m, confrontando neste trecho com o caminho particular, até o **vértice 159**, de coordenadas $N= 7.481.096,957$ e $E= 304.667,412$; deste, segue com azimute de $254^{\circ}57'06''$ e distância de 41,60 m, confrontando neste trecho com o caminho particular, até o **vértice 160**, de coordenadas $N= 7.481.086,156$ e $E= 304.627,235$; deste, segue com azimute de $248^{\circ}53'04''$ e distância de 51,00 m, confrontando neste trecho com o caminho particular, até o **vértice 161**, de coordenadas $N= 7.481.067,784$ e $E= 304.579,661$; deste, segue com azimute de $251^{\circ}35'38''$ e distância de 24,59 m, confrontando neste trecho com o caminho particular, até o **vértice 162**, de coordenadas $N= 7.481.060,019$ e $E= 304.556,327$; deste, segue com azimute de $270^{\circ}04'22''$ e distância de 17,78 m, confrontando neste trecho com o caminho particular, até o **vértice 163**, de coordenadas $N= 7.481.060,041$ e $E= 304.538,544$; deste, segue com azimute de $281^{\circ}24'54''$ e distância de 16,25 m, confrontando neste trecho com o caminho particular, até o **vértice 164**, de coordenadas $N= 7.481.063,257$ e $E= 304.522,619$; deste, segue com azimute de $289^{\circ}53'44''$ e distância de 15,66 m, confrontando neste trecho com o caminho particular, até o **vértice 165**, de coordenadas $N= 7.481.068,585$ e $E= 304.507,896$; deste, segue com azimute de $303^{\circ}43'06''$ e distância de 23,49 m, confrontando neste trecho com o caminho particular, até o **vértice 166**, de coordenadas $N= 7.481.081,624$ e $E= 304.488,358$; deste, segue com azimute de $311^{\circ}09'46''$ e distância de 172,66 m, confrontando neste trecho com o caminho particular, até o **vértice 167**, de coordenadas $N= 7.481.195,269$ e $E= 304.358,372$; deste, segue com azimute de $324^{\circ}44'44''$ e distância de 5,64 m, confrontando neste trecho com o caminho particular, até o **vértice 1D**, de coordenadas $N= 7.481.199,874$ e $E= 304.355,117$; ponto inicial da descrição deste perímetro. Todas as coordenadas aqui descritas encontram-se representadas no Sistema UTM, referenciadas ao **Meridiano Central 45° EGr**, tendo como o Datum o **SAD-69**. Todos os azimutes e distâncias, áreas e perímetros foram calculados no plano de projeção UTM";

III) - ÁREA "A" com **42,580822ha** ou **425.808,22m²** e **Perímetro de 3.239,60m**, que assim se descreve, caracteriza e confronta: "Inicia-se a descrição deste perímetro no **vértice 2A**, de coordenadas $N= 7.480.933,328$ e $E= 305.503,936$, situado na divisa de propriedade, deste, segue com azimute de $120^{\circ}18'00''$ e distância de 52,97 m, confrontando neste trecho com a área da mesma propriedade, até o **vértice 3**, de coordenadas $N= 7.480.906,603$ e $E= 305.549,670$; deste, segue com azimute de $168^{\circ}15'02''$ e distância de 65,08 m, confrontando neste trecho com a área da mesma propriedade, até o **vértice 4**, de coordenadas $N= 7.480.842,891$ e $E= 305.562,922$; deste, segue com azimute de $140^{\circ}30'20''$ e distância de 65,96 m, confrontando neste trecho com a área da mesma propriedade, até o **vértice 5**, de coordenadas $N= 7.480.791,989$ e $E= 305.604,873$; deste, segue com azimute de $156^{\circ}40'22''$ e distância de 85,87 m, confrontando neste trecho com a área da mesma propriedade, até o **vértice 6**, de coordenadas $N= 7.480.713,143$ e $E= 305.638,875$; deste, segue com azimute de $181^{\circ}20'17''$ e distância de 52,51 m, confrontando neste trecho com a área da mesma propriedade, até o **vértice 7**, de coordenadas $N= 7.480.660,650$ e $E= 305.637,649$; deste,

8º TABELIÃO DE NOTAS

SÃO PAULO - SP

COMARCA DE SÃO PAULO - ESTADO DE SÃO PAULO

TABELIÃO DOUGLAS EDUARDO DUALIBI

8º TABELIÃO DE NOTAS
 São Paulo - Capital
 BEL. ALFIO ROSSI
 Substituto
 Fone: 3241-0322

segue com azimute de 209°12'52" e distância de 44,18 m, confrontando neste trecho com a área da mesma propriedade, até o **vértice 8**, de coordenadas N= 7.480.622,085 e E= 305.616,083; deste, segue com azimute de 234°45'08" e distância de 44,18 m, confrontando neste trecho com a área da mesma propriedade, até o **vértice 9**, de coordenadas N= 7.480.596,586 e E= 305.579,999; deste, segue com azimute de 242°33'56" e distância de 48,56 m, confrontando neste trecho com, até o **vértice 10**, de coordenadas N= 7.480.574,214 e E= 305.536,903; deste, segue com azimute de 199°03'46" e distância de 35,38 m, confrontando neste trecho com a área da mesma propriedade, até o **vértice 11**, de coordenadas N= 7.480.540,771 e E= 305.525,347; deste, segue com azimute de 204°32'56" e distância de 49,77 m, confrontando neste trecho com a área da mesma propriedade, até o **vértice 12**, de coordenadas N= 7.480.495,496 e E= 305.504,667; deste, segue com azimute de 215°45'12" e distância de 60,93 m, confrontando neste trecho com a área da mesma propriedade, até o **vértice 13**, de coordenadas N= 7.480.446,053 e E= 305.469,068; deste, segue com azimute de 185°28'32" e distância de 90,84 m, confrontando neste trecho com a área da mesma propriedade, até o **vértice 14**, de coordenadas N= 7.480.355,631 e E= 305.460,400; deste, segue com azimute de 157°46'41" e distância de 70,90 m, confrontando neste trecho com a área da mesma propriedade, até o **vértice 15**, de coordenadas N= 7.480.290,001 e E= 305.487,213; deste, segue com azimute de 176°37'19" e distância de 51,09 m, confrontando neste trecho com a área da mesma propriedade, até o **vértice 16**, de coordenadas N= 7.480.239,002 e E= 305.490,223; deste, segue com azimute de 200°10'30" e distância de 68,63 m, confrontando neste trecho com a área da mesma propriedade, até o **vértice 17**, de coordenadas N= 7.480.174,587 e E= 305.466,555; deste, segue com azimute de 215°42'32" e distância de 101,64 m, confrontando neste trecho com a área da mesma propriedade, até o **vértice 18**, de coordenadas N= 7.480.092,055 e E= 305.407,231; deste, segue com azimute de 155°58'05" e distância de 33,59 m, confrontando neste trecho com a área da mesma propriedade, até o **vértice 19**, de coordenadas N= 7.480.061,376 e E= 305.420,910; deste, segue com azimute de 113°02'01" e distância de 21,90 m, confrontando neste trecho com a área da mesma propriedade, até o **vértice 19A**, de coordenadas N= 7.480.052,808 e E= 305.441,060; deste, segue com azimute de 229°38'22" e distância de 359,47 m, confrontando neste trecho com a Propriedade de Roberto Eduardo Lefevre matrícula 17.874 1º CRI de Pedreira, até o **vértice 168**, de coordenadas N= 7.479.820,014 e E= 305.167,147; deste, segue com azimute de 357°21'11" e distância de 21,73 m, confrontando neste trecho com o caminho particular, até o **vértice 169**, de coordenadas N= 7.479.841,722 e E= 305.166,144; deste, segue com azimute de 337°00'38" e distância de 39,17 m, confrontando neste trecho com o caminho particular, até o **vértice 170**, de coordenadas N= 7.479.877,785 e E= 305.150,843; deste, segue com azimute de 326°29'33" e distância de 119,86 m, confrontando neste trecho com o caminho particular, até o **vértice 171**, de coordenadas N= 7.479.977,725 e E= 305.084,676; deste, segue com azimute de 328°57'23" e distância de 68,60 m, confrontando neste trecho com o caminho particular, até o **vértice 172**, de coordenadas N= 7.480.036,498 e E= 305.049,300; deste, segue com azimute de 343°47'43" e distância de 56,05 m, confrontando neste trecho com o caminho particular, até o **vértice 173**, de coordenadas N= 7.480.090,323 e E= 305.033,658; deste, segue com azimute de 336°58'31" e distância de 21,10 m, confrontando neste trecho com o caminho particular, até o **vértice 174**, de coordenadas N= 7.480.109,742 e E= 305.025,405; deste, segue com azimute de 312°45'15" e distância de 19,23 m, confrontando neste trecho com o caminho particular, até o **vértice 175**, de coordenadas N= 7.480.122,797 e E= 305.011,284; deste, segue com azimute de 291°32'29" e distância de 15,81 m, confrontando neste trecho com o caminho particular, até o **vértice 176**, de coordenadas N= 7.480.128,603 e E= 304.996,574; deste, segue com azimute de 277°12'06" e distância de 22,52 m, confrontando neste trecho com o caminho particular, até o **vértice 177**, de coordenadas N= 7.480.131,426 e E= 304.974,233; deste, segue com azimute de 263°49'37" e distância de 22,81 m, confrontando neste trecho com o caminho particular, até o **vértice 178**, de coordenadas N= 7.480.128,974 e E= 304.951,555; deste, segue com azimute de 249°55'12" e distância de 22,75 m, confrontando neste trecho com o caminho particular, até o

 RUA XV DE NOVEMBRO 193 CENTRO
 SÃO PAULO SP CEP 01013-001
 FONE: 11-32410322 FAX: 11-31061252

 REPÚBLICA FEDERATIVA DO BRASIL
 VÁLIDO EM TODO TERRITÓRIO NACIONAL. QUALQUER ADULTERAÇÃO, RASURA OU EMENDA, INVALIDA ESTE DOCUMENTO

 União Internacional
 do Notariado Latino
 (Fundada em 1948)

REPÚBLICA FEDERATIVA DO BRASIL
Estado de São Paulo

vértice 179, de coordenadas N= 7.480.121,162 e E= 304.930,187; deste, segue com azimute de 230°14'30" e distância de 24,23 m, confrontando neste trecho com o caminho particular, até o **vértice 180**, de coordenadas N= 7.480.105,663 e E= 304.911,556; deste, segue com azimute de 215°50'08" e distância de 26,92 m, confrontando neste trecho com o caminho particular, até o **vértice 181**, de coordenadas N= 7.480.083,837 e E= 304.895,794; deste, segue com azimute de 240°45'06" e distância de 12,14 m, confrontando neste trecho com o caminho particular, até o **vértice 182**, de coordenadas N= 7.480.077,905 e E= 304.885,201; deste, segue com azimute de 269°37'30" e distância de 4,63 m, confrontando neste trecho com o caminho particular, até o **vértice 183**, de coordenadas N= 7.480.077,875 e E= 304.880,568; deste, segue com azimute de 259°02'12" e distância de 4,47 m, confrontando neste trecho com o caminho particular, até o **vértice 184**, de coordenadas N= 7.480.077,025 e E= 304.876,183; deste, segue com azimute de 338°46'44" e distância de 33,03 m, confrontando neste trecho com o caminho particular, até o **vértice 185**, de coordenadas N= 7.480.107,811 e E= 304.864,228; deste, segue com azimute de 335°05'49" e distância de 18,07 m, confrontando neste trecho com o caminho particular, até o **vértice 186**, de coordenadas N= 7.480.124,204 e E= 304.856,618; deste, segue com azimute de 325°07'36" e distância de 13,38 m, confrontando neste trecho com o caminho particular, até o **vértice 187**, de coordenadas N= 7.480.135,181 e E= 304.848,968; deste, segue com azimute de 307°24'08" e distância de 19,46 m, confrontando neste trecho com o caminho particular, até o **vértice 188**, de coordenadas N= 7.480.146,998 e E= 304.833,513; deste, segue com azimute de 303°47'58" e distância de 13,66 m, confrontando neste trecho com o caminho particular, até o **vértice 189**, de coordenadas N= 7.480.154,597 e E= 304.822,161; deste, segue com azimute de 327°03'46" e distância de 9,92 m, confrontando neste trecho com o caminho particular, até o **vértice 190**, de coordenadas N= 7.480.162,924 e E= 304.816,767; deste, segue com azimute de 339°31'00" e distância de 4,06 m, confrontando neste trecho com o caminho particular, até o **vértice 191**, de coordenadas N= 7.480.166,728 e E= 304.815,346; deste, segue com azimute de 358°50'41" e distância de 15,10 m, confrontando neste trecho com o caminho particular, até o **vértice 192**, de coordenadas N= 7.480.181,828 e E= 304.815,041; deste, segue com azimute de 13°37'50" e distância de 59,14 m, confrontando neste trecho com o caminho particular, até o **vértice 193**, de coordenadas N= 7.480.239,298 e E= 304.828,977; deste, segue com azimute de 14°46'28" e distância de 34,07 m, confrontando neste trecho com o caminho particular, até o **vértice 194**, de coordenadas N= 7.480.272,238 e E= 304.837,665; deste, segue com azimute de 8°37'50" e distância de 20,05 m, confrontando neste trecho com o caminho particular, até o **vértice 195**, de coordenadas N= 7.480.292,060 e E= 304.840,673; deste, segue com azimute de 359°48'58" e distância de 21,31 m, confrontando neste trecho com o caminho particular, até o **vértice 196**, de coordenadas N= 7.480.313,366 e E= 304.840,605; deste, segue com azimute de 342°46'07" e distância de 20,80 m, confrontando neste trecho com o caminho particular, até o **vértice 197**, de coordenadas N= 7.480.333,230 e E= 304.834,444; deste, segue com azimute de 328°11'05" e distância de 18,82 m, confrontando neste trecho com o caminho particular, até o **vértice 198**, de coordenadas N= 7.480.349,223 e E= 304.824,522; deste, segue com azimute de 314°22'20" e distância de 28,38 m, confrontando neste trecho com o caminho particular, até o **vértice 199**, de coordenadas N= 7.480.369,067 e E= 304.804,239; deste, segue com azimute de 311°28'00" e distância de 17,58 m, confrontando neste trecho com o caminho particular, até o **vértice 200**, de coordenadas N= 7.480.380,707 e E= 304.791,066; deste, segue com azimute de 29°40'30" e distância de 36,98 m, confrontando neste trecho com a propriedade de Roberto Eduardo Lefevre matrícula 17.875 1º CRI de Pedreira , até o **vértice 128**, de coordenadas N= 7.480.412,841 e E= 304.809,376; deste, segue com azimute de 80°29'15" e distância de 62,33 m, confrontando neste trecho com a propriedade de Roberto Eduardo Lefevre matrícula 17.875 1º CRI de Pedreira, até o **vértice 127**, de coordenadas N= 7.480.423,141 e E= 304.870,844; deste, segue com azimute de 84°59'40" e distância de 139,89 m, confrontando neste trecho com a propriedade de Roberto Eduardo Lefevre matrícula 17.875 1º CRI de Pedreira, até o **vértice 126**,

8º TABELIÃO DE NOTAS

SÃO PAULO - SP

COMARCA DE SÃO PAULO - ESTADO DE SÃO PAULO

TABELIÃO DOUGLAS EDUARDO DUALIBI

TABELIÃO DE NOTAS
São Paulo - Capital
BEL. ALFIO ROSSI
Substituto
Fone: 3241-0322



de coordenadas N= 7.480.435,347 e E= 305.010,201; deste, segue com azimute de 81°00'53" e distância de 52,13 m, confrontando neste trecho com a propriedade de Roberto Eduardo Lefevre matrícula 17.875 1º CRI de Pedreira, até o **vértice 125**, de coordenadas N= 7.480.443,488 e E= 305.061,687; deste, segue com azimute de 75°26'05" e distância de 49,86 m, confrontando neste trecho com a propriedade de Roberto Eduardo Lefevre matrícula 17.875 1º CRI de Pedreira, até o **vértice 124**, de coordenadas N= 7.480.456,028 e E= 305.109,949; deste, segue com azimute de 35°57'25" e distância de 203,95 m, confrontando neste trecho com a propriedade de Roberto Eduardo Lefevre matrícula 17.875 1º CRI de Pedreira, até o **vértice 123**, de coordenadas N= 7.480.621,114 e E= 305.229,701; deste, segue com azimute de 31°49'10" e distância de 43,70 m, confrontando neste trecho com a propriedade de Roberto Eduardo Lefevre matrícula 17.875 1º CRI de Pedreira, até o **vértice 122**, de coordenadas N= 7.480.658,247 e E= 305.252,742; deste, segue com azimute de 22°42'47" e distância de 198,32 m, confrontando neste trecho com a propriedade de Roberto Eduardo Lefevre matrícula 17.875 1º CRI de Pedreira, até o **vértice 121**, de coordenadas N= 7.480.841,186 e E= 305.329,316; deste, segue com azimute de 70°48'23" e distância de 109,18 m, confrontando neste trecho com a propriedade de Roberto Eduardo Lefevre matrícula 17.875 1º CRI de Pedreira, até o **vértice 120**, de coordenadas N= 7.480.877,080 e E= 305.432,427; deste, segue com azimute de 51°48'44" e distância de 90,98 m, confrontando neste trecho com a propriedade de Roberto Eduardo Lefevre matrícula 17.875 1º CRI de Pedreira, até o **vértice 2A**, de coordenadas N= 7.480.933,328 e E= 305.503,936; ponto inicial da descrição deste perímetro. Todas as coordenadas aqui descritas encontram-se representadas no Sistema UTM, referenciadas ao **Meridiano Central 45º EGr**, tendo como o Datum o **SIRGAS2000**. Todos os azimutes e distâncias, áreas e perímetros foram calculados no plano de projeção UTM" e IV) - **ÁREA "B"** com **1,415090ha** ou **14.150,90m²** e **Perímetro de 1.804,64m**, que assim se descreve, caracteriza e confronta: "Inicia-se a descrição deste perímetro no **vértice 52**, de coordenadas N= 7.480.369,848 e E= 304.784,878, situado à 30,97m da margem do Rio Jaguari, deste, segue com azimute de 135°33'29" e distância de 18,24 m, confrontando neste trecho com o caminho particular, até o **vértice 201**, de coordenadas N= 7.480.356,826 e E= 304.797,649; deste, segue com azimute de 135°33'29" e distância de 25,77 m, confrontando neste trecho com o caminho particular, até o **vértice 202**, de coordenadas N= 7.480.338,430 e E= 304.815,689; deste, segue com azimute de 159°54'27" e distância de 26,60 m, confrontando neste trecho com o caminho particular, até o **vértice 203**, de coordenadas N= 7.480.313,454 e E= 304.824,826; deste, segue com azimute de 179°08'39" e distância de 24,30 m, confrontando neste trecho com o caminho particular, até o **vértice 204**, de coordenadas N= 7.480.289,153 e E= 304.825,189; deste, segue com azimute de 188°58'44" e distância de 24,42 m, confrontando neste trecho com o caminho particular, até o **vértice 205**, de coordenadas N= 7.480.265,034 e E= 304.821,378; deste, segue com azimute de 192°32'20" e distância de 29,43 m, confrontando neste trecho com o caminho particular, até o **vértice 206**, de coordenadas N= 7.480.236,307 e E= 304.814,989; deste, segue com azimute de 200°55'44" e distância de 38,39 m, confrontando neste trecho com o caminho particular, até o **vértice 207**, de coordenadas N= 7.480.200,447 e E= 304.801,274; deste, segue com azimute de 183°46'51" e distância de 24,26 m, confrontando neste trecho com o caminho particular, até o **vértice 208**, de coordenadas N= 7.480.176,236 e E= 304.799,674; deste, segue com azimute de 180°02'26" e distância de 16,39 m, confrontando neste trecho com o caminho particular, até o **vértice 209**, de coordenadas N= 7.480.159,848 e E= 304.799,663; deste, segue com azimute de 150°04'06" e distância de 11,93 m, confrontando neste trecho com o caminho particular, até o **vértice 210**, de coordenadas N= 7.480.149,506 e E= 304.805,617; deste, segue com azimute de 124°38'53" e distância de 18,44 m, confrontando neste trecho com o caminho particular, até o **vértice 211**, de coordenadas N= 7.480.139,023 e E= 304.820,787; deste, segue com azimute de 130°14'09" e distância de 16,77 m, confrontando neste trecho com o caminho particular, até o **vértice 212**, de coordenadas N= 7.480.128,192 e E= 304.833,587; deste, segue com azimute de 146°44'58" e distância de 18,56 m, confrontando neste trecho com o caminho



10262602450977.000263261-4

RUA XV DE NOVEMBRO 193 CENTRO
SÃO PAULO SP CEP 01013-001
FONE: 11-32410322 FAX: 11-31061252



REPÚBLICA FEDERATIVA DO BRASIL

VALIDO EM TODO TERRITÓRIO NACIONAL. QUALQUER ADULTERAÇÃO, RASURA OU EMENDA, INVALIDA ESTE DOCUMENTO



União Internacional
do Notariado Latino
(Fundada em 1948)

REPUBLICA FEDERATIVA DO BRASIL
Estado de São Paulo

particular, até o **vértice 213**, de coordenadas $N= 7.480.112,668$ e $E= 304.843,765$; deste, segue com azimute de $153^{\circ}17'02''$ e distância de 25,69 m, confrontando neste trecho com o caminho particular, até o **vértice 214**, de coordenadas $N= 7.480.089,718$ e $E= 304.855,316$; deste, segue com azimute de $153^{\circ}17'02''$ e distância de 22,28 m, confrontando neste trecho com o caminho particular, até o **vértice 215**, de coordenadas $N= 7.480.069,812$ e $E= 304.865,335$; deste, segue com azimute de $145^{\circ}19'21''$ e distância de 9,71 m, confrontando neste trecho com o caminho particular, até o **vértice 216**, de coordenadas $N= 7.480.061,826$ e $E= 304.870,860$; deste, segue com azimute de $115^{\circ}56'53''$ e distância de 9,82 m, confrontando neste trecho com o caminho particular, até o **vértice 217**, de coordenadas $N= 7.480.057,527$ e $E= 304.879,694$; deste, segue com azimute de $73^{\circ}22'49''$ e distância de 6,17 m, confrontando neste trecho com o caminho particular, até o **vértice 218**, de coordenadas $N= 7.480.059,293$ e $E= 304.885,609$; deste, segue com azimute de $41^{\circ}36'19''$ e distância de 22,08 m, confrontando neste trecho com o caminho particular, até o **vértice 219**, de coordenadas $N= 7.480.075,801$ e $E= 304.900,269$; deste, segue com azimute de $34^{\circ}56'43''$ e distância de 14,37 m, confrontando neste trecho com o caminho particular, até o **vértice 220**, de coordenadas $N= 7.480.087,576$ e $E= 304.908,497$; deste, segue com azimute de $36^{\circ}23'21''$ e distância de 7,53 m, confrontando neste trecho com o caminho particular, até o **vértice 221**, de coordenadas $N= 7.480.093,635$ e $E= 304.912,962$; deste, segue com azimute de $36^{\circ}23'21''$ e distância de 7,32 m, confrontando neste trecho com o caminho particular, até o **vértice 222**, de coordenadas $N= 7.480.099,526$ e $E= 304.917,304$; deste, segue com azimute de $40^{\circ}31'36''$ e distância de 8,71 m, confrontando neste trecho com o caminho particular, até o **vértice 223**, de coordenadas $N= 7.480.106,146$ e $E= 304.922,963$; deste, segue com azimute de $49^{\circ}08'34''$ e distância de 12,13 m, confrontando neste trecho com o caminho particular, até o **vértice 224**, de coordenadas $N= 7.480.114,081$ e $E= 304.932,138$; deste, segue com azimute de $68^{\circ}55'43''$ e distância de 14,96 m, confrontando neste trecho com, até o **vértice 225**, de coordenadas $N= 7.480.119,461$ e $E= 304.946,101$; deste, segue com azimute de $83^{\circ}51'42''$ e distância de 21,78 m, confrontando neste trecho com o caminho particular, até o **vértice 226**, de coordenadas $N= 7.480.121,790$ e $E= 304.967,756$; deste, segue com azimute de $94^{\circ}46'31''$ e distância de 16,52 m, confrontando neste trecho com o caminho particular, até o **vértice 227**, de coordenadas $N= 7.480.120,415$ e $E= 304.984,214$; deste, segue com azimute de $106^{\circ}58'46''$ e distância de 18,42 m, confrontando neste trecho com o caminho particular, até o **vértice 228**, de coordenadas $N= 7.480.115,038$ e $E= 305.001,827$; deste, segue com azimute de $123^{\circ}40'16''$ e distância de 13,67 m, confrontando neste trecho com o caminho particular, até o **vértice 229**, de coordenadas $N= 7.480.107,460$ e $E= 305.013,201$; deste, segue com azimute de $161^{\circ}36'22''$ e distância de 41,47 m, confrontando neste trecho com o caminho particular, até o **vértice 230**, de coordenadas $N= 7.480.068,105$ e $E= 305.026,288$; deste, segue com azimute de $171^{\circ}35'22''$ e distância de 14,38 m, confrontando neste trecho com o caminho particular, até o **vértice 231**, de coordenadas $N= 7.480.053,883$ e $E= 305.028,391$; deste, segue com azimute de $160^{\circ}15'42''$ e distância de 12,76 m, confrontando neste trecho com o caminho particular, até o **vértice 232**, de coordenadas $N= 7.480.041,872$ e $E= 305.032,701$; deste, segue com azimute de $153^{\circ}25'07''$ e distância de 20,61 m, confrontando neste trecho com o caminho particular, até o **vértice 233**, de coordenadas $N= 7.480.023,444$ e $E= 305.041,921$; deste, segue com azimute de $147^{\circ}18'45''$ e distância de 162,22 m, confrontando neste trecho com o caminho particular, até o **vértice 234**, de coordenadas $N= 7.479.886,911$ e $E= 305.129,532$; deste, segue com azimute de $148^{\circ}06'12''$ e distância de 27,29 m, confrontando neste trecho com o caminho particular, até o **vértice 235**, de coordenadas $N= 7.479.863,739$ e $E= 305.143,953$; deste, segue com azimute de $148^{\circ}06'12''$ e distância de 14,62 m, confrontando neste trecho com o caminho particular, até o **vértice 236**, de coordenadas $N= 7.479.851,327$ e $E= 305.151,678$; deste, segue com azimute de $171^{\circ}09'24''$ e distância de 21,11 m, confrontando neste trecho com o caminho particular, até o **vértice 237**, de coordenadas $N= 7.479.830,467$ e $E= 305.154,924$; deste, segue com azimute de $180^{\circ}18'42''$ e distância de 10,91 m, confrontando neste trecho com o caminho particular, até o **vértice 238**, de

8º TABELIÃO DE NOTAS

SÃO PAULO - SP

COMARCA DE SÃO PAULO - ESTADO DE SÃO PAULO

TABELIÃO DOUGLAS EDUARDO DUALIBI

8º TABELIÃO DE NOTAS
São Paulo - Capital
BEL. ALFIO ROSSI
Substituto
Fone: 3241-0322

coordenadas N= 7.479.819,559 e E= 305.154,864; deste, segue com azimute de 180°18'42" e distância de 10,03 m, confrontando neste trecho com o caminho particular, até o vértice 239, de coordenadas N= 7.479.809,529 e E= 305.154,810; deste, segue com azimute de 229°38'22" e distância de 9,47 m, confrontando neste trecho com a propriedade de Roberto Eduardo Lefevre matrícula 17.874 – 1º CRI de Pedreira, até o vértice 240, de coordenadas N= 7.479.803,394 e E= 305.147,591; deste, segue com azimute de 6°46'22" e distância de 8,90 m, confrontando neste trecho com o Rio Jaguari, até o vértice 241, de coordenadas N= 7.479.812,236 e E= 305.148,641; deste, segue com azimute de 3°56'08" e distância de 12,81 m, confrontando neste trecho com o Rio Jaguari, até o vértice 242, de coordenadas N= 7.479.825,020 e E= 305.149,521; deste, segue com azimute de 338°53'05" e distância de 40,47 m, confrontando neste trecho com o Rio Jaguari, até o vértice 243, de coordenadas N= 7.479.862,775 e E= 305.134,941; deste, segue com azimute de 328°02'10" e distância de 24,56 m, confrontando neste trecho com o Rio Jaguari, até o vértice 244, de coordenadas N= 7.479.883,610 e E= 305.121,939; deste, segue com azimute de 324°50'36" e distância de 108,87 m, confrontando neste trecho com o Rio Jaguari, até o vértice 245, de coordenadas N= 7.479.972,619 e E= 305.059,252; deste, segue com azimute de 331°24'18" e distância de 30,21 m, confrontando neste trecho com o Rio Jaguari, até o vértice 246, de coordenadas N= 7.479.999,146 e E= 305.044,792; deste, segue com azimute de 322°39'39" e distância de 27,22 m, confrontando neste trecho com o Rio Jaguari, até o vértice 247, de coordenadas N= 7.480.020,789 e E= 305.028,281; deste, segue com azimute de 337°25'29" e distância de 66,36 m, confrontando neste trecho com o Rio Jaguari, até o vértice 248, de coordenadas N= 7.480.082,065 e E= 305.002,805; deste, segue com azimute de 327°59'07" e distância de 17,51 m, confrontando neste trecho com o Rio Jaguari, até o vértice 249, de coordenadas N= 7.480.096,910 e E= 304.993,523; deste, segue com azimute de 311°04'04" e distância de 15,03 m, confrontando neste trecho com o Rio Jaguari, até o vértice 250, de coordenadas N= 7.480.106,786 e E= 304.982,190; deste, segue com azimute de 289°45'28" e distância de 18,43 m, confrontando neste trecho com o Rio Jaguari, até o vértice 251, de coordenadas N= 7.480.113,015 e E= 304.964,849; deste, segue com azimute de 267°04'52" e distância de 13,76 m, confrontando neste trecho com o Rio Jaguari, até o vértice 252, de coordenadas N= 7.480.112,314 e E= 304.951,109; deste, segue com azimute de 266°39'16" e distância de 12,85 m, confrontando neste trecho com o Rio Jaguari, até o vértice 253, de coordenadas N= 7.480.111,564 e E= 304.938,281; deste, segue com azimute de 245°47'38" e distância de 17,85 m, confrontando neste trecho com o Rio Jaguari, até o vértice 254, de coordenadas N= 7.480.104,244 e E= 304.921,999; deste, segue com azimute de 216°52'08" e distância de 26,68 m, confrontando neste trecho com o Rio Jaguari, até o vértice 255, de coordenadas N= 7.480.082,902 e E= 304.905,993; deste, segue com azimute de 209°53'46" e distância de 19,47 m, confrontando neste trecho com o Rio Jaguari, até o vértice 256, de coordenadas N= 7.480.066,026 e E= 304.896,290; deste, segue com azimute de 217°29'23" e distância de 23,70 m, confrontando neste trecho com o Rio Jaguari, até o vértice 257, de coordenadas N= 7.480.047,221 e E= 304.881,866; deste, segue com azimute de 263°56'23" e distância de 9,96 m, confrontando neste trecho com o Rio Jaguari, até o vértice 258, de coordenadas N= 7.480.046,169 e E= 304.871,960; deste, segue com azimute de 264°58'46" e distância de 9,56 m, confrontando neste trecho com o Rio Jaguari, até o vértice 259, de coordenadas N= 7.480.045,333 e E= 304.862,436; deste, segue com azimute de 301°27'34" e distância de 7,02 m, confrontando neste trecho com o Rio Jaguari, até o vértice 260, de coordenadas N= 7.480.048,998 e E= 304.856,446; deste, segue com azimute de 330°43'59" e distância de 9,95 m, confrontando neste trecho com o Rio Jaguari, até o vértice 261, de coordenadas N= 7.480.057,674 e E= 304.851,583; deste, segue com azimute de 0°00'00" e distância de 12,70 m, confrontando neste trecho com o Rio Jaguari, até o vértice 262, de coordenadas N= 7.480.070,376 e E= 304.851,583; deste, segue com azimute de 0°00'00" e distância de 11,66 m, confrontando neste trecho com o Rio Jaguari, até o vértice 263, de



10262602450977.000263262-2

RUA XV DE NOVEMBRO 193 CENTRO
SÃO PAULO SP CEP 01013-001
FONE: 11-32410322 FAX: 11-31061252

REPÚBLICA FEDERATIVA DO BRASIL

VÁLIDO EM TODO TERRITÓRIO NACIONAL. QUALQUER ADULTERAÇÃO, RASURA OU EMENDA, INVALIDA ESTE DOCUMENTO

União Internacional
do Notariado Latino
(Fundada em 1948)

REPÚBLICA FEDERATIVA DO BRASIL
Estado de São Paulo

coordenadas **N= 7.480.082,036** e **E= 304.851,583**; deste, segue com azimute de **302°01'16"** e distância de **12,97 m**, confrontando neste trecho com o Rio Jaguari, até o **vértice 264**, de coordenadas **N= 7.480.088,913** e **E= 304.840,587**; deste, segue com azimute de **339°42'19"** e distância de **15,24 m**, confrontando neste trecho com o Rio Jaguari, até o **vértice 265**, de coordenadas **N= 7.480.103,211** e **E= 304.835,300**; deste, segue com azimute de **339°42'19"** e distância de **13,66 m**, confrontando neste trecho com o Rio Jaguari, até o **vértice 266**, de coordenadas **N= 7.480.116,024** e **E= 304.830,562**; deste, segue com azimute de **322°00'50"** e distância de **10,98 m**, confrontando neste trecho com o Rio Jaguari, até o **vértice 267**, de coordenadas **N= 7.480.124,674** e **E= 304.823,807**; deste, segue com azimute de **291°29'13"** e distância de **13,36 m**, confrontando neste trecho com o Rio Jaguari, até o **vértice 268**, de coordenadas **N= 7.480.129,569** e **E= 304.811,371**; deste, segue com azimute de **249°34'12"** e distância de **12,39 m**, confrontando neste trecho com o Rio Jaguari, até o **vértice 269**, de coordenadas **N= 7.480.125,245** e **E= 304.799,761**; deste, segue com azimute de **315°25'47"** e distância de **14,95 m**, confrontando neste trecho com o Rio Jaguari, até o **vértice 270**, de coordenadas **N= 7.480.135,893** e **E= 304.789,271**; deste, segue com azimute de **315°25'47"** e distância de **15,76 m**, confrontando neste trecho com o Rio Jaguari, até o **vértice 271**, de coordenadas **N= 7.480.147,123** e **E= 304.778,209**; deste, segue com azimute de **319°11'53"** e distância de **12,35 m**, confrontando neste trecho com o Rio Jaguari, até o **vértice 272**, de coordenadas **N= 7.480.156,470** e **E= 304.770,139**; deste, segue com azimute de **0°00'00"** e distância de **7,33 m**, confrontando neste trecho com o Rio Jaguari, até o **vértice 273**, de coordenadas **N= 7.480.163,804** e **E= 304.770,139**; deste, segue com azimute de **270°00'00"** e distância de **14,47 m**, confrontando neste trecho com o Rio Jaguari, até o **vértice 274**, de coordenadas **N= 7.480.163,804** e **E= 304.755,670**; deste, segue com azimute de **339°45'39"** e distância de **12,73 m**, confrontando neste trecho com o Rio Jaguari, até o **vértice 275**, de coordenadas **N= 7.480.175,748** e **E= 304.751,267**; deste, segue com azimute de **0°00'00"** e distância de **16,13 m**, confrontando neste trecho com o Rio Jaguari, até o **vértice 276**, de coordenadas **N= 7.480.191,883** e **E= 304.751,267**; deste, segue com azimute de **22°48'42"** e distância de **15,69 m**, confrontando neste trecho com o Rio Jaguari, até o **vértice 277**, de coordenadas **N= 7.480.206,341** e **E= 304.757,348**; deste, segue com azimute de **42°34'27"** e distância de **17,36 m**, confrontando neste trecho com o Rio Jaguari, até o **vértice 278**, de coordenadas **N= 7.480.219,123** e **E= 304.769,091**; deste, segue com azimute de **52°22'03"** e distância de **22,41 m**, confrontando neste trecho com o Rio Jaguari, até o **vértice 279**, de coordenadas **N= 7.480.232,809** e **E= 304.786,842**; deste, segue com azimute de **31°07'40"** e distância de **17,88 m**, confrontando neste trecho com o Rio Jaguari, até o **vértice 280**, de coordenadas **N= 7.480.248,115** e **E= 304.796,085**; deste, segue com azimute de **0°00'00"** e distância de **24,01 m**, confrontando neste trecho com o Rio Jaguari, até o **vértice 281**, de coordenadas **N= 7.480.272,130** e **E= 304.796,085**; deste, segue com azimute de **330°57'03"** e distância de **13,24 m**, confrontando neste trecho com o Rio Jaguari, até o **vértice 282**, de coordenadas **N= 7.480.283,707** e **E= 304.789,655**; deste, segue com azimute de **358°35'22"** e distância de **22,29 m**, confrontando neste trecho com o Rio Jaguari, até o **vértice 283**, de coordenadas **N= 7.480.305,987** e **E= 304.789,107**; deste, segue com azimute de **21°51'29"** e distância de **15,26 m**, confrontando neste trecho com o Rio Jaguari, até o **vértice 284**, de coordenadas **N= 7.480.320,149** e **E= 304.794,787**; deste, segue com azimute de **339°52'26"** e distância de **15,58 m**, confrontando neste trecho com o Rio Jaguari, até o **vértice 285**, de coordenadas **N= 7.480.334,781** e **E= 304.789,425**; deste, segue com azimute de **284°16'09"** e distância de **18,37 m**, confrontando neste trecho com o Rio Jaguari, até o **vértice 286**, de coordenadas **N= 7.480.339,309** e **E= 304.771,624**; deste, segue com azimute de **330°14'35"** e distância de **4,19 m**, confrontando neste trecho com o Rio Jaguari, até o **vértice 53**, de coordenadas **N= 7.480.342,942** e **E= 304.769,547**; deste, segue com azimute de **29°40'30"** e distância de **30,97 m**, confrontando neste trecho com a propriedade de Roberto Eduardo Lefevre

8º TABELIÃO DE NOTAS

SÃO PAULO - SP

COMARCA DE SÃO PAULO - ESTADO DE SÃO PAULO

TABELIÃO DOUGLAS EDUARDO DUALIBI

TABELIÃO DE NOTAS
São Paulo - Capital
BEL. ALFIO ROSSI
Substituto
Fone: 3241-0322

matrícula 17.875 – 1º CRI de Pedreira, até o vértice 52, de coordenadas N= 7.480.369,848 e E= 304.784,878; ponto inicial da descrição deste perímetro. Todas as coordenadas aqui descritas encontram-se representadas no Sistema UTM, referenciadas ao Meridiano Central 45º EGr, tendo como o Datum o SIRGAS2000. Todos os azimutes e distâncias, áreas e perímetros foram calculados no plano de projeção UTM”. As partes atribuem para fins desta escritura, bem como para fins e efeitos fiscais à área “A” descrita no referido inciso “I”, o valor de R\$ 73.899,50 (setenta e três mil, oitocentos e noventa e nove reais e cinquenta centavos), enquanto estimam a mencionada área; à área “B” descrita no inciso “II” supra, o valor de R\$ 1.552.454,99 (um milhão, quinhentos e cinquenta e dois mil, quatrocentos e cinquenta e quatro reais e noventa e nove centavos), enquanto estimam a aludida área; à área “A” descrita no inciso “III” retro, o valor de R\$ 1.553.152,73 (um milhão, quinhentos e cinquenta e três mil, cento e cinquenta e dois reais e setenta e três centavos), enquanto estimam a referida área e à área “B” descrita no mencionado inciso “IV”, o valor de R\$ 51.615,98 (cinquenta e um mil, seiscentos e quinze reais e noventa e oito centavos), enquanto estimam a citada área, totalizando assim o valor de **R\$ 3.231.123,20 (TRÊS MILHÕES, DUZENTOS E TRINTA E UM MIL, CENTO E VINTE E TRÊS REAIS E VINTE CENTAVOS)**. 5º) Pelo **OUTORGANTE EXPROPRIADO** me foi dito o seguinte: a) que até a presente data não há contra ele nenhum feito ajuizado por ações reais ou reipersecutórias pessoais que envolvam os bens ora desapropriados, estando ciente que no valor da indenização ficam sub-rogados quaisquer ônus ou direitos que recaiam sobre os bens, inclusive direitos de terceiros; b) que transfere o domínio dos imóveis pelo presente ato; c) a posse das áreas será transferida do **OUTORGANTE EXPROPRIADO** para o **OUTORGADO EXPROPRIANTE** até a data limite de **28 de fevereiro de 2018**, devendo os imóveis serem entregues ao **OUTORGADO EXPROPRIANTE**, livres de pessoas e coisas. Nesta ocasião, representantes do **OUTORGADO EXPROPRIANTE** farão uma vistoria nos imóveis para certificar a desocupação de pessoas e coisas; e d) está justo e acordado que o **OUTORGADO EXPROPRIANTE** pagará a importância de **R\$ 3.231.123,20 (TRÊS MILHÕES, DUZENTOS E TRINTA E UM MIL, CENTO E VINTE E TRÊS REAIS E VINTE CENTAVOS)**, valor este que, neste ato, é plenamente aceito em caráter irrevogável pelo **OUTORGANTE EXPROPRIADO** a título de justa indenização, que será efetivado por depósito eletrônico SIAFEM, mediante Ordem de Pagamento efetuada na Conta Corrente nº 4753-8, Agência 2427-9, Código Banco 001, Banco do Brasil S/A, em nome de Eduardo Roberto Lefèvre. Após o mencionado pagamento, o **OUTORGANTE EXPROPRIADO** dá plena, geral, irrestrita e irrevogável quitação ao **OUTORGADO EXPROPRIANTE**, para não mais repetir a quantia aqui referida, prometendo fazer a presente escritura sempre boa, firme e valiosa, por si, seus herdeiros e sucessores. O **OUTORGANTE EXPROPRIADO** renuncia ao direito de exigir o pagamento de qualquer espécie de acréscimo sobre o preço ofertado, tais como decorrentes de benfeitorias, acessões ou de valorização imobiliária que eventualmente possa vir a ocorrer da presente data até o momento do pagamento, juros moratórios ou compensatórios e correção monetária; e e) que o **OUTORGANTE EXPROPRIADO**, desde já, se responsabiliza pelo pagamento integral de todos e quaisquer débitos que dizem respeito a imposto territorial rural ou quaisquer outros que, porventura, incidam ou venham a incidir sobre os imóveis ora objetivados, até o presente exercício. 6º) O **OUTORGANTE EXPROPRIADO** apresenta os seguintes documentos: a) Certidão negativa de débitos relativos ao imposto sobre a propriedade territorial rural, retro mencionada; b) Certidões positivas de distribuição de feitos das Justiças Estadual, com apontamentos considerados irrelevantes pelo **OUTORGADO EXPROPRIANTE**; c) Certidões negativas de distribuição de feitos das Justiças Federal e do Trabalho, no período de 10 (dez) anos; d) Certidão negativa de débitos relativos a tributos federais e à dívida ativa da União; e) Certidão de propriedade inerente a matrícula nº 17.875, já arquivada neste Cartório, conforme antes mencionado. 7º) A seguir, pelo **OUTORGADO EXPROPRIANTE** me foi dito o seguinte: a) que esta desapropriação foi autorizada pelo Decreto nº 60.141, de 11 de fevereiro de 2014,



10262602450977.000263263-0

RUA XV DE NOVEMBRO 193 CENTRO
SÃO PAULO SP CEP 01013-001
FONE: 11-32410322 FAX: 11-31061252

REPÚBLICA FEDERATIVA DO BRASIL

VALIDO EM TODO TERRITÓRIO NACIONAL. QUALQUER ADULTERAÇÃO, RASURA OU EMENDA, INVALIDA ESTE DOCUMENTO

União Internacional
do Notariado Latino
(Fundada em 1948)



LIVRO 3766 FOLHAS 281

ESCRITURA DE DESAPROPRIAÇÃO AMIGÁVEL

EXPROPRIADO: ROBERTO EDUARDO LEFEVRE

EXPROPRIANTE: DEPARTAMENTO DE ÁGUAS E ENERGIA
ELÉTRICA - DAEE

IMÓVEIS OBJETOS: GLEBAS DE TERRAS destacadas da FAZENDA
PIRAJÁ, no município de Pedreira - SP

MATRÍCULA DO IMÓVEL: 17.874-CARTÓRIO DE REGISTRO DE
IMÓVEIS DA COMARCA PEDREIRA-SP

CADASTRO NO INCRA: 625.060.000.361-3 (ÁREA MAIOR)

VALOR DA INDENIZAÇÃO: R\$ 2.018.876,80

Saibam quantos esta pública escritura virem que aos VINTE E SETE (27) dias do mês de DEZEMBRO, do ano de dois mil e dezessete (2017), nesta cidade e comarca da Capital do Estado de São Paulo, República Federativa do Brasil, em diligência na Rua Dr. Gabriel dos Santos nº 564, apto. 161, onde a chamado vim e perante mim, escrevente autorizada do Cartório do 8º Tabelião de Notas, sito à Rua XV de Novembro nº 193, compareceram partes entre si, justas e contratadas, a saber: de um lado, como **OUTORGANTE EXPROPRIADO, ROBERTO EDUARDO LEFÉVRE**, brasileiro, corretor, portador da cédula de identidade RG nº 1.287.301-9-SSP/SP, inscrito no CPF/MF sob nº 026.646.588-91, neste ato assistido de sua mulher, Sra. **ZAIRA MAIA LEFÉVRE**, brasileira, aposentada, portadora da cédula de identidade RG 3.168.191-8 SSP/SP, inscrita no CPF/MF sob nº 534.052.938-04, com quem é casado pelo regime da separação obrigatória de bens nos termos do art. 1641, inciso nº II do Código Civil Brasileiro, cujo assento de matrimônio foi registrado no Cartório de Registro Civil das Pessoas Naturais, do 11º Subdistrito – Santa Cecília, distrito, município e comarca desta Capital, conforme matrícula nº 115147 01 55 2005 2 00054 222 0003073-19, ambos residentes e domiciliados na Rua Dr. Gabriel dos Santos nº 564, apto. 161, Santa Cecília, CEP: 01231-010, nesta Capital, neste ato, representados por seu procurador, JOÃO PAULO DE AZEVEDO LEFÉVRE, brasileiro, casado, administrador de empresas, portador da cédula de identidade RG. nº 15.520.509-SSP/SP, inscrito no CPF/MF sob nº 073.240.718-48, residente e domiciliado na Rua Primavera nº 111, nesta Capital, nomeado nos termos da procuração lavrada nesta



REPÚBLICA FEDERATIVA DO BRASIL
Estado de São Paulo

Serventia, em 26.12.2017, à pág. 69/70, do livro nº 3766, em pleno vigor; e, de outro lado como **OUTORGADO EXPROPRIANTE**, o **DEPARTAMENTO DE ÁGUAS E ENERGIA ELÉTRICA - DAEE**, autarquia do Governo do Estado de São Paulo, inscrita no CNPJ/MF sob nº 46.853.800/0001-46, conforme comprovante de inscrição e de situação cadastral emitido em 27/12/2017, o qual se encontra arquivado neste Cartório, em pasta própria, sob nº 17/0908, com sua sede na Rua Boa Vista nº 170, 7º ao 11º andares, Centro, CEP: 01014-000, nesta Capital, primitivamente criada por força da Lei Estadual nº 1.350, de 12.12.1951, regulamentada pelo Decreto Estadual nº 52.636/71, de 05.12.1971, neste ato, representado por seu Superintendente, Sr. **RICARDO DARUIZ BORSARI**, brasileiro, casado, portador da cédula de identidade RG. nº 5.447.247-7-SSP-SP., inscrito no CPF/MF sob nº 003.952.738-70, residente nesta Capital, com endereço comercial na Rua Boa Vista, 170, 11º andar – Bloco 5, também, nesta Capital, nomeado em 06.01.2015 nos termos do art. 20, incisos I, da Lei Complementar nº 180, de 12/05/1978, publicado no Diário Oficial de 07/01/2015, cuja cópia reprográfica autenticada encontra-se arquivada neste Cartório, em pasta próprias, sob nº 17/0391; os presentes identificados por mim, escrevente autorizada que esta escreve e pelo substituto notarial que a subscreve, através dos documentos de identificação ora exibidos e supramencionados. Em seguida, pelo **OUTORGANTE EXPROPRIADO**, na forma como vem representado e assistido, me foi dito o seguinte: 1º) A justo título e absolutamente livre e desembaraçado de quaisquer dúvidas, dívidas, litígios, hipotecas legais, convencionais ou judiciais, de tributos, débitos fiscais, ônus ou responsabilidades, é senhor legítimo possuidor do seguinte imóvel: **UMA GLEBA DE TERRAS**, destacada da FAZENDA PIRAJÁ, no município e comarca de Pedreira, neste Estado, com a área de 40 alqueires ou 96,8ha., dentro das seguintes medidas e confrontações: inicia-se no Rio Jaguarí, divisando com terras de Carlos Eugênio Lefèvre, atravessa a estrada de Rodagem de Pedreira e segue confrontando com a referida Estrada e Carlos Eugênio Lefèvre, por um valo de cerca de arame até o espigão, onde encontra as divisas das terras do Espólio de Cristiano Ozório e pelo espigão até uma picada de mato, confrontando com o mesmo Espólio; voltando à direita pela picada, até encontrar uma cerca de arame e por esta sempre confrontando com terras de José, Guilherme e Ary Moretti, até a cerca de arame, ainda em divisa com os mesmos e por esta abaixo até o córrego, atravessando a Estrada que vai à Fazenda Ventania; continua subindo o espigão, onde faz canto a cerca de arame, daí defletindo à direita e divisando com terras de nadir Figueiredo S.A.; desce a Estrada de Rodagem de Pedreira, divisando com José, Guilherme e Ary Moretti até o Rio Jaguarí e por este abaixo, segue até encontrar novamente com terras de propriedade de Carlos Eugênio Lefèvre, onde teve início a descrição, contendo as seguintes benfeitorias: casa de sede, duas casas para colonos geminadas, casa de despejo, paio, chiqueiro, galpão, cercas de arame, cabine de força e transformador de 30HP., objeto da Matrícula 17.874 do Cartório de Registro de Imóveis de Pedreira-SP. Referido imóvel está cadastrado em área maior pelo Instituto Nacional de Colonização e Reforma Agrária – INCRA sob código nº 625.060.000.361-3, conforme certificado de cadastro de Imóvel Rural – CCIR Nº 13391565178 - EMISSÃO EXERCÍCIO 2017, com as seguintes características: Denominação do Imóvel Rural: Fazenda Inगतuba – Área Total (ha) 290,4000 – Classificação Fundiária: Grande Propriedade Improdutiva - Data do processamento da última declaração: 20/10/2015 – Área Certificada 280,7202 - Indicação para localização do imóvel rural: Estrada Pedreira Usina Jaguarí – Município Sede do Imóvel Rural: Pedreira – UF.: SP – Módulo Rural (ha) 5,9192 - Nº de Módulos Rurais:

8º TABELIÃO DE NOTAS

SÃO PAULO - SP

COMARCA DE SÃO PAULO - ESTADO DE SÃO PAULO

TABELIÃO DOUGLAS EDUARDO DUALIBI

8º TABELIÃO DE NOTAS
São Paulo - Capital
BEL ALFIO ROSSI
Substituto
Fone: 3241-0322



49,06 – Módulo Fiscal: 18,000 – Nº Módulos Fiscais: 16,1333 – FMP (ha): 2,00 – UF/Município do Cartório: SP/PEDREIRA – Data Registro: 26/06/1986 – Ofício: 120881 – Matrículas: 17874/17875 – Registro: R3 – Livro Ou Ficha: 2 – Áreas: 96.8000 / 193.6000 – Área do Imóvel Rural (ha) Registrada 290,4000 - Dados do Titular (Declarante) Nome: ROBERTO EDUARDO LEFEVRE – CPF. 026.646.588-91, certificado esse ora exibido, o qual fica arquivado neste Cartório, em pasta própria de diversos sob nº 17/0399, assim como a certidão negativa de débitos relativos ao imposto sobre a propriedade territorial rural, emitida em 26/12/2017, com validade até 24/06/2018, cujo código de controle da certidão é: CD62.35DB.0411.CA76; o recibo de entrega da declaração do ITR do exercício de 2017, no qual consta o recebimento da referida declaração, via internet, pelo Agente Receptor Serpro em 16/08/2017; o documento de informação e atualização cadastral do ITR – DIAC e o documento de informação e apuração do ITR - DIAT, nos quais constam que o referido imóvel possui NIRF 0.281.032-8 na Receita Federal do Brasil, o valor da terra nua de R\$ 1.276.000,00. Dito imóvel foi adquirido pelo **OUTORGANTE EXPROPRIADO**, primeiramente, parte ideal correspondente a 25% (vinte e cinco por cento), por força do Formal de Partilha, expedido aos 31 de julho de 1995, pelo Juízo de Direito da Segunda Vara da Família e das Sucessões da comarca de São Paulo – Capital, aditado em 28.03.1996, extraído dos Autos nº 38/94 de arrolamento dos bens deixados pelo falecimento de CARLOS EUGÊNIO LAFEVRE, ocorrido em 29.12.1993, achando-se o referido Formal de Partilha registrado sob nº R.03, na MATRÍCULA Nº 17.874, feita no Livro nº 2 – Registro Geral, do Cartório de Registro de Imóveis e Anexos da comarca de Pedreira, Estado de São Paulo e, parte ideal correspondente a 75% (setenta e cinco por cento) a título de adjudicação conforme Carta de Adjudicação expedida em 22.06.2016 e aditamento expedido em 11.08.2017, pelo Juízo de Direito da 8ª Vara da Família e Sucessões da comarca de São Paulo – Capital, nos autos do processo nº 0018223-75.2012.8.26.0100 da ação de Inventário – Inventário e Partilha dos bens deixados pelo falecimento de MARIA HELENA SARDINHA LEFEVRE, homologado por sentença de 26/11/2015 que transitou em julgado em 05/02/2016, registrado sob nº R.07, em 27/09/2017, na aludida matrícula nº 17.874, cuja certidão de propriedade atualizada pelo Cartório de Registro de Imóveis e Anexos de Pedreira, deste Estado, expedida em 26/12/2017 encontra-se arquivada nesta Serventia, em pasta própria, sob nº 17/3210, aquisições essas gravadas com a cláusula vitalícia de incomunicabilidade, ficando esclarecido, entretanto, que foi certificado na referida matrícula uma prenotação feita sob nº 94.903, em 04.12.2017, referente a um Mandado. 2º) Declara o **OUTORGANTE EXPROPRIADO**, que o imóvel identificado no item 1º supra encontra-se, em sua totalidade, absolutamente livre e desembaraçado de quaisquer dúvidas, dívidas, e outros ônus reais, inclusive de hipotecas, mesmo legais ou convencionais, vínculos, penhoras, arrestos, sequestro, e de quaisquer outras medidas judiciais, inclusive ações pessoais, reais e reipersecutórias, direitos, reais, feitos ajuizados, bem como se acha livre de quaisquer posseiros, comodatários, arrendatários e de quaisquer intrusos, seja a que título for. 3º) De conformidade com entendimentos preliminares entre os ora contratantes, ficou estabelecida, por via amigável, a desapropriação de duas partes certas e determinadas do imóvel descrito e caracterizado no mencionado item 1º, mediante pagamento a título de justa indenização pelo **OUTORGADO EXPROPRIANTE** em favor do **OUTORGANTE EXPROPRIADO**, que por sua vez, se obrigou pela efetiva transferência de domínio, posse, direito, ações e obrigações, o que ora é feita através da presente escritura como adiante se declara. 4º) Por se tratar de desapropriação amigável de

REPÚBLICA FEDERATIVA DO BRASIL

VALIDO EM TODO TERRITÓRIO NACIONAL. QUALQUER ADULTERAÇÃO, RASURA OU EMENDA, INVALIDA ESTE DOCUMENTO



União Internacional
do Notariado Latino
(Fundada em 1948)



10262602450977.000263240-1

RUA XV DE NOVEMBRO 193 CENTRO
SÃO PAULO SP CEP 01013-001
FONE: 11-32410322 FAX: 11-31061252



REPÚBLICA FEDERATIVA DO BRASIL
Estado de São Paulo

duas áreas perfeitamente localizadas, certas e determinadas dentro do imóvel identificado no item 1º supra, o **OUTORGADO EXPROPRIANTE**, com o consentimento do **OUTORGANTE EXPROPRIADO**, promoveu o levantamento topográfico das referidas áreas, conforme plantas e respectivos memoriais descritivos devidamente assinados, e que ficam fazendo parte integrante desta escritura, cujas cópias reprográficas autenticadas encontram-se arquivadas nesta Serventia, em pasta própria de diversos sob nº 17/0340, áreas essas que conforme os mencionados memoriais descritivos são designadas como **ÁREA "A"** e **"B"**, assim identificadas: **I) - ÁREA "A"** com **60,770068ha** ou **607.700,68m²** e **Perímetro** de **3.337,85m** que assim se descreve, caracteriza e confronta: "Inicia-se a descrição deste perímetro no **vértice 19A**, de coordenadas **N= 7.480.052,809** e **E=305.441,060**, situado no limite de divisa da propriedade de Roberto Eduardo Lefèvre matrícula 17.875 do 1º CRI de Pedreira, deste, segue com azimute de **113°02'01"** e distância de **62,85 m**, confrontando neste trecho com a área da mesma propriedade, até o **vértice 20**, de coordenadas **N= 7.480.028,219** e **E=305.498,895**; deste, segue com azimute de **112°41'16"** e distância de **64,55 m**, confrontando neste trecho com a área da mesma propriedade, até o **vértice 21**, de coordenadas **N= 7.480.003,322** e **E=305.558,449**; deste, segue com azimute de **135°26'17"** e distância de **64,01 m**, confrontando neste trecho com a área da mesma propriedade, até o **vértice 22**, de coordenadas **N= 7.479.957,716** e **E=305.603,364**; deste, segue com azimute de **164°17'17"** e distância de **44,18 m**, confrontando neste trecho com a área da mesma propriedade, até o **vértice 23**, de coordenadas **N= 7.479.915,188** e **E=305.615,327**; deste, segue com azimute de **184°34'25"** e distância de **39,54 m**, confrontando neste trecho com a área da mesma propriedade, até o **vértice 24**, de coordenadas **N= 7.479.875,774** e **E=305.612,174**; deste, segue com azimute de **212°45'14"** e distância de **62,28 m**, confrontando neste trecho com a área da mesma propriedade, até o **vértice 25**, de coordenadas **N= 7.479.823,399** e **E=305.578,480**; deste, segue com azimute de **143°40'34"** e distância de **31,18 m**, confrontando neste trecho com a área da mesma propriedade, até o **vértice 26**, de coordenadas **N= 7.479.798,277** e **E=305.596,950**; deste, segue com azimute de **107°23'03"** e distância de **409,44 m**, confrontando neste trecho com a área da mesma propriedade, até o **vértice 27**, de coordenadas **N= 7.479.675,944** e **E=305.987,691**; deste, segue com azimute de **219°53'53"** e distância de **78,95 m**, confrontando neste trecho com a propriedade de Adhemar Bataglioli, matrícula 32.783 do 1º CRI de Pedreira, até o **vértice 28**, de coordenadas **N= 7.479.615,374** e **E=305.937,050**; deste, segue com azimute de **221°19'52"** e distância de **322,91 m**, confrontando neste trecho com a propriedade de Adhemar Bataglioli, matrícula 32.783 do 1º CRI de Pedreira, até o **vértice 34**, de coordenadas **N= 7.479.372,898** e **E=305.723,797**; deste, segue com azimute de **225°57'34"** e distância de **28,05 m**, confrontando neste trecho com a área da mesma propriedade, até o **vértice 34A**, de coordenadas **N= 7.479.353,462** e **E= 305.703,637**; deste, segue com azimute de **220°03'52"** e distância de **249,71 m**, confrontando neste trecho com a área da mesma propriedade, até o **vértice 34B**, de coordenadas **N= 7.479.162,294** e **E= 305.542,912**; deste, segue com azimute de **301°13'33"** e distância de **28,79 m**, confrontando neste trecho com a área da mesma propriedade, até o **vértice 34C**, de coordenadas **N= 7.479.177,221** e **E= 305.518,289**; deste, segue com azimute de **262°57'22"** e distância de **406,98 m**, confrontando neste trecho com a área da mesma propriedade, até o **vértice 34D**, de coordenadas **N= 7.479.127,312** e **E= 305.114,379**; deste, segue com azimute de **284°57'36"** e distância de **9,13 m**, confrontando neste trecho com a área da mesma propriedade, até o

8º TABELIÃO DE NOTAS**SÃO PAULO - SP****COMARCA DE SÃO PAULO - ESTADO DE SÃO PAULO****TABELIÃO DOUGLAS EDUARDO DUALIBI****8º TABELIÃO DE NOTAS**
São Paulo - Capital
BEL ALFIO ROSSI
Substituto
Fone: 3241-0322

vértice 34E, de coordenadas **N= 7.479.129,668** e **E= 305.105,562**; deste, segue com azimute de **303°38'41"** e distância de **110,42 m**, confrontando neste trecho com a área da mesma propriedade, até o **vértice 51**, de coordenadas **N= 7.479.190,840** e **E=305.013,638**; deste, segue com azimute de **303°38'32"** e distância de **169,25 m**, confrontando neste trecho com Matrícula **32.783**, até o **vértice 287**, de coordenadas **N= 7.479.284,606** e **E=304.872,734**; deste, segue com azimute de **306°51'05"** e distância de **64,64 m**, confrontando neste trecho com Matrícula **32.783**, até o **vértice 288**, de coordenadas **N= 7.479.323,373** e **E=304.821,010**; deste, segue com azimute de **299°07'13"** e distância de **43,93 m**, confrontando neste trecho com Matrícula **32.783**, até o **vértice 289**, de coordenadas **N= 7.479.344,750** e **E=304.782,635**; deste, segue com azimute de **279°44'57"** e distância de **41,91 m**, confrontando neste trecho com Matrícula **32.783**, até o **vértice 290**, de coordenadas **N= 7.479.351,847** e **E=304.741,331**; deste, segue com azimute de **18°18'32"** e distância de **13,38 m**, confrontando neste trecho com o caminho particular, até o **vértice 291**, de coordenadas **N= 7.479.364,547** e **E=304.745,533**; deste, segue com azimute de **19°41'28"** e distância de **13,35 m**, confrontando neste trecho como caminho particular, até o **vértice 292**, de coordenadas **N= 7.479.377,114** e **E=304.750,031**; deste, segue com azimute de **26°07'23"** e distância de **10,07 m**, confrontando neste trecho como caminho particular, até o **vértice 293**, de coordenadas **N= 7.479.386,156** e **E=304.754,465**; deste, segue com azimute de **35°31'40"** e distância de **15,11 m**, confrontando neste trecho como caminho particular, até o **vértice 294**, de coordenadas **N= 7.479.398,450** e **E=304.763,243**; deste, segue com azimute de **46°54'12"** e distância de **12,98 m**, confrontando neste trecho como caminho particular, até o **vértice 295**, de coordenadas **N= 7.479.407,321** e **E=304.772,724**; deste, segue com azimute de **45°35'33"** e distância de **101,66 m**, confrontando neste trecho como caminho particular, até o **vértice 296**, de coordenadas **N= 7.479.478,456** e **E=304.845,346**; deste, segue com azimute de **43°53'37"** e distância de **80,80 m**, confrontando neste trecho como caminho particular, até o **vértice 297**, de coordenadas **N= 7.479.536,682** e **E=304.901,366**; deste, segue com azimute de **40°07'47"** e distância de **38,37 m**, confrontando neste trecho como caminho particular, até o **vértice 298**, de coordenadas **N= 7.479.566,019** e **E=304.926,096**; deste, segue com azimute de **42°18'57"** e distância de **34,52 m**, confrontando neste trecho como caminho particular, até o **vértice 299**, de coordenadas **N= 7.479.591,544** e **E=304.949,335**; deste, segue com azimute de **45°10'16"** e distância de **41,33 m**, confrontando neste trecho como caminho particular, até o **vértice 300**, de coordenadas **N= 7.479.620,679** e **E=304.978,644**; deste, segue com azimute de **52°26'15"** e distância de **64,19 m**, confrontando neste trecho como caminho particular, até o **vértice 301**, de coordenadas **N= 7.479.659,811** e **E=305.029,527**; deste, segue com azimute de **57°11'30"** e distância de **45,25 m**, confrontando neste trecho como caminho particular, até o **vértice 302**, de coordenadas **N= 7.479.684,331** e **E=305.067,562**; deste, segue com azimute de **52°38'05"** e distância de **19,83 m**, confrontando neste trecho como caminho particular, até o **vértice 303**, de coordenadas **N= 7.479.696,368** e **E=305.083,326**; deste, segue com azimute de **47°03'08"** e distância de **57,93 m**, confrontando neste trecho como caminho particular, até o **vértice 304**, de coordenadas **N= 7.479.735,838** e **E=305.125,730**; deste, segue com azimute de **42°21'26"** e distância de **30,54 m**, confrontando neste trecho como caminho particular, até o **vértice 305**, de coordenadas **N= 7.479.758,405** e **E=305.146,305**; deste, segue com azimute de **32°38'46"** e distância de **24,36 m**, confrontando neste trecho como caminho particular, até o **vértice 306**, de coordenadas **N= 7.479.778,914** e **E=305.159,445**; deste, segue com azimute



10262602450977.000263242-8

RUA XV DE NOVEMBRO 193 CENTRO
SÃO PAULO SP CEP 01013-001
FONE: 11-32410322 FAX: 11-31061252

REPÚBLICA FEDERATIVA DO BRASIL

VALIDO EM TODO TERRITÓRIO NACIONAL. QUALQUER ADULTERAÇÃO, RASURA OU EMENDA, INVALIDA ESTE DOCUMENTO

União Internacional
do Notariado Latino
(Fundada em 1948)

REPÚBLICA FEDERATIVA DO BRASIL
Estado de São Paulo

de $16^{\circ}26'39''$ e distância de 18,38 m, confrontando neste trecho como caminho particular, até o vértice 307, de coordenadas $N= 7.479.796,547$ e $E=305.164,649$; deste, segue com azimute de $6^{\circ}04'33''$ e distância de 23,60 m, confrontando neste trecho como caminho particular, até o vértice 168, de coordenadas $N= 7.479.820,014$ e $E=305.167,147$; deste, segue com azimute de $49^{\circ}38'22''$ e distância de 359,47 m, confrontando neste trecho como propriedade de Roberto Eduardo Lefèvre matrícula 17.875 do 1º CRI de Pedreira, até o vértice 19A, de coordenadas $N= 7.480.052,809$ e $E=305.441,060$; ponto inicial da descrição deste perímetro. Todas as coordenadas aqui descritas encontram-se representadas no Sistema UTM, referenciadas ao **Meridiano Central 45° EGr**, tendo como o Datum o **SIRGAS2000**. Todos os azimutes e distâncias, áreas e perímetros foram calculados no plano de projeção UTM"; e II) - **ÁREA "B"** com **2,547209ha** ou **25.472,09m²** e **Perímetro de 1.382,68m**, que assim se descreve, caracteriza e confronta: "Inicia-se a descrição deste perímetro no vértice 239, de coordenadas $N= 7.479.809,529$ e $E=305.154,810$, situado à 9,54m do Rio Jaguari, deste, segue com azimute de $180^{\circ}18'42''$ e distância de 9,86 m, confrontando neste trecho com o caminho particular, até o vértice 308, de coordenadas $N= 7.479.799,672$ e $E=305.154,756$; deste, segue com azimute de $194^{\circ}55'28''$ e distância de 15,76 m, confrontando neste trecho com o caminho particular, até o vértice 309, de coordenadas $N= 7.479.784,447$ e $E=305.150,698$; deste, segue com azimute de $209^{\circ}41'46''$ e distância de 12,77 m, confrontando neste trecho como caminho particular, até o vértice 310, de coordenadas $N= 7.479.773,353$ e $E=305.144,371$; deste, segue com azimute de $222^{\circ}46'59''$ e distância de 30,04 m, confrontando neste trecho como caminho particular, até o vértice 311, de coordenadas $N= 7.479.751,303$ e $E=305.123,965$; deste, segue com azimute de $227^{\circ}44'48''$ e distância de 69,27 m, confrontando neste trecho como caminho particular, até o vértice 312, de coordenadas $N= 7.479.704,725$ e $E=305.072,693$; deste, segue com azimute de $234^{\circ}07'05''$ e distância de 68,52 m, confrontando neste trecho como caminho particular, até o vértice 313, de coordenadas $N= 7.479.664,565$ e $E=305.017,176$; deste, segue com azimute de $238^{\circ}48'42''$ e distância de 19,06 m, confrontando neste trecho como caminho particular, até o vértice 314, de coordenadas $N= 7.479.654,695$ e $E=305.000,872$; deste, segue com azimute de $229^{\circ}05'02''$ e distância de 30,47 m, confrontando neste trecho como caminho particular, até o vértice 315, de coordenadas $N= 7.479.634,741$ e $E=304.977,849$; deste, segue com azimute de $226^{\circ}49'39''$ e distância de 22,37 m, confrontando neste trecho como caminho particular, até o vértice 316, de coordenadas $N= 7.479.619,432$ e $E=304.961,531$; deste, segue com azimute de $224^{\circ}29'33''$ e distância de 34,27 m, confrontando neste trecho como caminho particular, até o vértice 317, de coordenadas $N= 7.479.594,987$ e $E=304.937,516$; deste, segue com azimute de $224^{\circ}29'33''$ e distância de 22,26 m, confrontando neste trecho como caminho particular, até o vértice 318, de coordenadas $N= 7.479.579,105$ e $E=304.921,912$; deste, segue com azimute de $220^{\circ}16'25''$ e distância de 27,39 m, confrontando neste trecho como caminho particular, até o vértice 319, de coordenadas $N= 7.479.558,209$ e $E=304.904,208$; deste, segue com azimute de $220^{\circ}17'14''$ e distância de 16,76 m, confrontando neste trecho como caminho particular, até o vértice 320, de coordenadas $N= 7.479.545,426$ e $E=304.893,371$; deste, segue com azimute de $220^{\circ}17'14''$ e distância de 19,13 m, confrontando neste trecho como caminho particular, até o vértice 321, de coordenadas $N= 7.479.530,831$ e $E=304.881,000$; deste, segue com azimute de $226^{\circ}49'26''$ e distância de 18,64 m, confrontando neste trecho como caminho particular, até o vértice 322, de coordenadas $N= 7.479.518,079$ e $E=304.867,409$; deste, segue com azimute de



8º TABELIÃO DE NOTAS
SÃO PAULO - SP
COMARCA DE SÃO PAULO - ESTADO DE SÃO PAULO
TABELIÃO DOUGLAS EDUARDO DUALIBI

8º TABELIÃO DE NOTAS
 São Paulo - Capital
BEL- ALFIO ROSSI
 Substituto
 Fone: 3241-0322



224°05'02" e distância de 31,94 m, confrontando neste trecho como caminho particular, até o vértice 323, de coordenadas N= 7.479.495,133 e E=304.845,185; deste, segue com azimute de 223°55'54" e distância de 82,90 m, confrontando neste trecho como caminho particular, até o vértice 324, de coordenadas N= 7.479.435,434 e E=304.787,672; deste, segue com azimute de 227°19'04" e distância de 25,37 m, confrontando neste trecho como caminho particular, até o vértice 325, de coordenadas N= 7.479.418,235 e E=304.769,022; deste, segue com azimute de 227°19'04" e distância de 17,86 m, confrontando neste trecho como caminho particular, até o vértice 326, de coordenadas N= 7.479.406,124 e E=304.755,890; deste, segue com azimute de 214°16'41" e distância de 13,54 m, confrontando neste trecho como caminho particular, até o vértice 327, de coordenadas N= 7.479.394,938 e E=304.748,265; deste, segue com azimute de 214°16'41" e distância de 15,30 m, confrontando neste trecho como caminho particular, até o vértice 328, de coordenadas N= 7.479.382,296 e E=304.739,648; deste, segue com azimute de 195°13'11" e distância de 15,00 m, confrontando neste trecho como caminho particular, até o vértice 329, de coordenadas N= 7.479.367,825 e E=304.735,711; deste, segue com azimute de 195°13'11" e distância de 13,58 m, confrontando neste trecho como caminho particular, até o vértice 330, de coordenadas N= 7.479.354,725 e E=304.732,147; deste, segue com azimute de 191°04'32" e distância de 1,28 m, confrontando neste trecho com o caminho particular, até o vértice 331, de coordenadas N= 7.479.353,467 e E=304.731,901; deste, segue com azimute de 279°44'57" e distância de 30,75 m, confrontando neste trecho com a Matrícula 32.783, até o vértice 332, de coordenadas N= 7.479.358,674 e E=304.701,595; deste, segue com azimute de 310°06'16" e distância de 18,43 m, confrontando neste trecho como Rio Jaguarí, até o vértice 333, de coordenadas N= 7.479.370,548 e E=304.687,497; deste, segue com azimute de 319°28'03" e distância de 9,60 m, confrontando neste trecho como Rio Jaguarí, até o vértice 334, de coordenadas N= 7.479.377,846 e E=304.681,256; deste, segue com azimute de 19°13'36" e distância de 6,65 m, confrontando neste trecho como Rio Jaguarí, até o vértice 335, de coordenadas N= 7.479.384,125 e E=304.683,446; deste, segue com azimute de 21°28'33" e distância de 16,55 m, confrontando neste trecho como Rio Jaguarí, até o vértice 336, de coordenadas N= 7.479.399,522 e E=304.689,504; deste, segue com azimute de 24°11'37" e distância de 10,10 m, confrontando neste trecho como Rio Jaguarí, até o vértice 337, de coordenadas N= 7.479.408,736 e E=304.693,643; deste, segue com azimute de 16°07'58" e distância de 12,53 m, confrontando neste trecho como Rio Jaguarí, até o vértice 338, de coordenadas N= 7.479.420,771 e E=304.697,125; deste, segue com azimute de 356°11'00" e distância de 11,31 m, confrontando neste trecho como Rio Jaguarí, até o vértice 339, de coordenadas N= 7.479.432,053 e E=304.696,372; deste, segue com azimute de 1°57'17" e distância de 20,95 m, confrontando neste trecho como Rio Jaguarí, até o vértice 340, de coordenadas N= 7.479.452,990 e E=304.697,086; deste, segue com azimute de 12°59'00" e distância de 19,03 m, confrontando neste trecho como Rio Jaguarí, até o vértice 341, de coordenadas N= 7.479.471,532 e E=304.701,361; deste, segue com azimute de 26°21'27" e distância de 16,05 m, confrontando neste trecho como Rio Jaguarí, até o vértice 342, de coordenadas N= 7.479.485,912 e E=304.708,487; deste, segue com azimute de 30°28'48" e distância de 20,64 m, confrontando neste trecho como Rio Jaguarí, até o vértice 343, de coordenadas N= 7.479.503,700 e E=304.718,956; deste, segue com azimute de 33°11'46" e distância de 18,44 m, confrontando neste trecho como Rio Jaguarí, até o vértice 344, de coordenadas N= 7.479.519,130 e E=304.729,052; deste, segue com azimute de 46°48'32" e distância de 13,44 m, confrontando neste trecho

REPÚBLICA FEDERATIVA DO BRASIL
 VALIDO EM TODO TERRITÓRIO NACIONAL. QUALQUER ADULTERAÇÃO, RASURA OU EMENDA, INVALIDA ESTE DOCUMENTO

União Internacional
 do Notariado Latino
 (Fundada em 1945)



10262602450977.000263243-6

RUA XV DE NOVEMBRO 193 CENTRO
 SÃO PAULO SP CEP 01013-001
 FONE: 11-32410322 FAX: 11-31061252

REPÚBLICA FEDERATIVA DO BRASIL
Estado de São Paulo

como Rio Jaguarí, até o vértice **345**, de coordenadas **N= 7.479.528,328** e **E=304.738,850**;
deste, segue com azimute de **61°58'56"** e distância de **12,95 m**, confrontando neste trecho
como Rio Jaguarí, até o vértice **346**, de coordenadas **N= 7.479.534,411** e **E=304.750,282**;
deste, segue com azimute de **94°38'31"** e distância de **23,83 m**, confrontando neste trecho
como Rio Jaguarí, até o vértice **347**, de coordenadas **N= 7.479.532,482** e **E=304.774,036**;
deste, segue com azimute de **86°50'39"** e distância de **21,56 m**, confrontando neste trecho
como Rio Jaguarí, até o vértice **348**, de coordenadas **N= 7.479.533,669** e **E=304.795,563**;
deste, segue com azimute de **73°15'49"** e distância de **16,88 m**, confrontando neste trecho
como Rio Jaguarí, até o vértice **349**, de coordenadas **N= 7.479.538,530** e **E=304.811,727**;
deste, segue com azimute de **68°29'03"** e distância de **10,76 m**, confrontando neste trecho
como Rio Jaguarí, até o vértice **350**, de coordenadas **N= 7.479.542,477** e **E=304.821,739**;
deste, segue com azimute de **91°06'42"** e distância de **9,46 m**, confrontando neste trecho
como Rio Jaguarí, até o vértice **351**, de coordenadas **N= 7.479.542,293** e **E=304.831,200**;
deste, segue com azimute de **72°39'57"** e distância de **10,24 m**, confrontando neste trecho
como Rio Jaguarí, até o vértice **352**, de coordenadas **N= 7.479.545,344** e **E=304.840,972**;
deste, segue com azimute de **75°06'26"** e distância de **30,16 m**, confrontando neste trecho
como Rio Jaguarí, até o vértice **353**, de coordenadas **N= 7.479.553,094** e **E=304.870,117**;
deste, segue com azimute de **48°43'54"** e distância de **19,02 m**, confrontando neste trecho
como Rio Jaguarí, até o vértice **354**, de coordenadas **N= 7.479.565,637** e **E=304.884,409**;
deste, segue com azimute de **37°31'43"** e distância de **23,76 m**, confrontando neste trecho
como Rio Jaguarí, até o vértice **355**, de coordenadas **N= 7.479.584,479** e **E=304.898,882**;
deste, segue com azimute de **42°51'21"** e distância de **40,28 m**, confrontando neste trecho
como Rio Jaguarí, até o vértice **356**, de coordenadas **N= 7.479.614,007** e **E=304.926,279**;
deste, segue com azimute de **42°51'21"** e distância de **18,05 m**, confrontando neste trecho
como Rio Jaguarí, até o vértice **357**, de coordenadas **N= 7.479.627,238** e **E=304.938,555**;
deste, segue com azimute de **42°51'21"** e distância de **33,00 m**, confrontando neste trecho
como Rio Jaguarí, até o vértice **358**, de coordenadas **N= 7.479.651,428** e **E=304.960,999**;
deste, segue com azimute de **49°02'32"** e distância de **37,41 m**, confrontando neste trecho
como Rio Jaguarí, até o vértice **359**, de coordenadas **N= 7.479.675,948** e **E=304.989,249**;
deste, segue com azimute de **53°37'19"** e distância de **24,04 m**, confrontando neste trecho
como Rio Jaguarí, até o vértice **360**, de coordenadas **N= 7.479.690,208** e **E=305.008,605**;
deste, segue com azimute de **53°37'19"** e distância de **22,81 m**, confrontando neste trecho
como Rio Jaguarí, até o vértice **361**, de coordenadas **N= 7.479.703,739** e **E=305.026,973**;
deste, segue com azimute de **57°16'33"** e distância de **15,53 m**, confrontando neste trecho
como Rio Jaguarí, até o vértice **362**, de coordenadas **N= 7.479.712,135** e **E=305.040,040**;
deste, segue com azimute de **56°42'55"** e distância de **28,90 m**, confrontando neste trecho
como Rio Jaguarí, até o vértice **363**, de coordenadas **N= 7.479.727,997** e **E=305.064,201**;
deste, segue com azimute de **63°00'58"** e distância de **34,14 m**, confrontando neste trecho
com o Rio Jaguarí, até o vértice **364**, de coordenadas **N= 7.479.743,489** e **E=305.094,626**;
deste, segue com azimute de **49°11'29"** e distância de **32,08 m**, confrontando neste trecho
como Rio Jaguarí, até o vértice **365**, de coordenadas **N= 7.479.764,457** e **E=305.118,910**;
deste, segue com azimute de **53°01'34"** e distância de **16,18 m**, confrontando neste trecho
como Rio Jaguarí, até o vértice **366**, de coordenadas **N= 7.479.774,190** e **E=305.131,840**;
deste, segue com azimute de **49°24'34"** e distância de **10,70 m**, confrontando neste trecho
como Rio Jaguarí, até o vértice **367**, de coordenadas **N= 7.479.781,150** e **E=305.139,963**;
deste, segue com azimute de **22°17'27"** e distância de **18,51 m**, confrontando neste trecho

8º TABELIÃO DE NOTAS

SÃO PAULO - SP

COMARCA DE SÃO PAULO - ESTADO DE SÃO PAULO

TABELIÃO DOUGLAS EDUARDO DUALIBI

8º TABELIÃO DE NOTAS
São Paulo - Capital
BEL. ALFIO ROSSI
Substituto
Fone: 3241-0322

como Rio Jaguarí, até o vértice 368, de coordenadas N= 7.479.798,275 e E=305.146,983; deste, segue com azimute de 6°46'22" e distância de 5,15 m, confrontando neste trecho como Rio Jaguarí, até o vértice 240, de coordenadas N= 7.479.803,394 e E= 305.147,591; deste, segue com azimute de 49°38'22" e distância de 9,47 m, confrontando neste trecho com a propriedade de Roberto Eduardo Lefèvre matrícula 17.875, 1º CRI de Pedreira, até o vértice 239, de coordenadas N= 7.479.809,529 e E= 305.154,810; ponto inicial da descrição deste perímetro. Todas as coordenadas aqui descritas encontram-se representadas no Sistema UTM, referenciadas ao **Meridiano Central 45° EGr**, tendo como o Datum o **SIRGAS2000**. Todos os azimutes e distâncias, áreas e perímetros foram calculados no plano de projeção UTM." As partes atribuem para fins desta escritura, bem como para fins e efeitos fiscais à área "A" descrita no inciso "I" supra, o valor de R\$ 1.937.658,82 (um milhão, novecentos e trinta e sete mil, seiscentos e cinquenta e oito reais e oitenta e dois centavos), enquanto estimam a referida área "A"; e à área "B" enunciada no inciso "II", o valor de R\$ 81.217,98 (oitenta e um mil, duzentos e dezessete reais e noventa e oito centavos), enquanto estimam a aludida área "B"; totalizando assim o valor de **R\$ 2.018.876,80 (DOIS MILHÕES, DEZOITO MIL, OITOCENTOS E SETENTA E SEIS REAIS E OITENTA CENTAVOS)**. 5º) Pelo **OUTORGANTE EXPROPRIADO** me foi dito o seguinte: a) que até a presente data não há contra eles nenhum feito ajuizado por ações reais ou reipersecutórias pessoais que envolvam os bens ora desapropriados, estando ciente que no valor da indenização ficam sub-rogados quaisquer ônus ou direitos que recaiam sobre o bem, inclusive direitos de terceiros; b) que transferem o domínio dos imóveis pelo presente ato; c) a posse das referidas áreas será transferida do **OUTORGANTE EXPROPRIADO** para o **OUTORGADO EXPROPRIANTE** até a data limite de **28 de fevereiro de 2018**, devendo os imóveis serem entregues ao **OUTORGADO EXPROPRIANTE**, livres de pessoas e coisas. Nesta ocasião, representantes do **OUTORGADO EXPROPRIANTE** farão uma vistoria nos imóveis para certificar a desocupação de pessoas e coisas; e d) está justo e acordado que o **OUTORGADO EXPROPRIANTE** pagará a importância de **R\$ 2.018.876,80 (DOIS MILHÕES, DEZOITO MIL, OITOCENTOS E SETENTA E SEIS REAIS E OITENTA CENTAVOS)**, valor este que, neste ato, é plenamente aceito em caráter irrevogável pelo **OUTORGANTE EXPROPRIADO** a título de justa indenização, que será efetivado por depósito eletrônico SIAFEM, mediante Ordem de Pagamento efetuada na Conta Corrente nº 4753-8, Agência 2427-9, Código Banco 001, Banco do Brasil S/A, em nome de Eduardo Roberto Lefèvre. Após o mencionado pagamento, o **OUTORGANTE EXPROPRIADO** dará plena, geral, irrestrita e irrevogável quitação ao **OUTORGADO EXPROPRIANTE**, para não mais repetir a quantia aqui referida, prometendo fazer a presente escritura sempre boa, firme e valiosa, por si e seus sucessores. O **OUTORGANTE EXPROPRIADO renuncia ao direito de exigir o pagamento de qualquer espécie de acréscimo sobre o preço ofertado**, tais como decorrentes de benfeitorias, acessões ou de valorização imobiliária que eventualmente possa vir a ocorrer da presente data até o momento do pagamento, juros moratórios ou compensatórios e correção monetária; e e) que o **OUTORGANTE EXPROPRIADO**, desde já, se responsabiliza pelo pagamento integral de todos e quaisquer débitos que dizem respeito a imposto territorial rural ou quaisquer outros que, porventura, incidam ou venham a incidir sobre os imóveis ora objetivados, até o presente exercício. 6º) O **OUTORGANTE EXPROPRIADO** apresentam seguintes documentos: a) Certidão negativa de débitos relativos ao imposto sobre a propriedade



10262602450977.000263244-4

RUA XV DE NOVEMBRO 193 CENTRO
SÃO PAULO SP CEP 01013-001
FONE: 11-32410322 FAX: 11-31061252

REPÚBLICA FEDERATIVA DO BRASIL

VALIDO EM TODO TERRITÓRIO NACIONAL. QUALQUER ADULTERAÇÃO, RASURA OU EMENDA, INVALIDA ESTE DOCUMENTO

União Internacional
do Notariado Latino
(Fundada em 1943)



REPÚBLICA FEDERATIVA DO BRASIL
Estado de São Paulo

territorial rural, retro mencionada; **b)** Certidões positivas de distribuição de feitos das Justiças Estadual, com apontamentos considerados irrelevantes pelo **OUTORGADO EXPROPRIANTE**; **c)** Certidões negativas de distribuição de feitos das Justiças Federal e do Trabalho, no período de 10 (dez) anos; **d)** Certidão negativa de débitos relativos a tributos federais e à dívida ativa da União; **e)** Certidão de propriedade inerente a matrícula nº 17.874, já arquivada neste Cartório, conforme antes mencionado. 7º) A seguir, pelo **OUTORGADO EXPROPRIANTE** me foi dito o seguinte: **a)** que esta desapropriação foi autorizada pelo Decreto nº 60.141, de 11 de fevereiro de 2014, publicado no Diário Oficial do Estado de São Paulo aos 12 de fevereiro de 2014; **b)** que nesta data recebe a posse indireta do imóvel, conforme item 5º, responsabilizando-se por todos os tributos e lançamentos fiscais a partir do efetivo recebimento da posse direta; **c)** que a desapropriação é instituto de direito público e prevalece o caráter de cessão compulsória como meio de perda da propriedade particular, mesmo havendo acordo quanto ao valor da indenização, impondo, necessariamente, a intangibilidade dos seus efeitos. 8º) Pelas partes é também ajustado o seguinte: **a)** cabe ao **OUTORGADO EXPROPRIANTE** o pagamento de eventuais despesas diretas pertinentes à transferência da propriedade do imóvel, especialmente as relativas à presente escritura, aos registros e averbações, à expedição de traslados e certidões, bem como a eventuais re-ratificações, emolumentos e quaisquer tributos, ressalvado o disposto no artigo 8º da Lei 11.331 de 26/12/2002, bem como na alínea “a” do inciso VI do art. 150 da Constituição Federal do Brasil; **b)** que autorizam o Serviço de Registro de Imóveis competente a promover os registros e averbações cabíveis. 9º) Pelo **OUTORGADO EXPROPRIANTE** me foi dito que aceita a presente escritura em todos os seus termos, cláusulas e condições. Por fim, declara, ainda, o **OUTORGANTE EXPROPRIADO** que não é empregador, não estando, portanto, sujeitos as exigências da Lei 8.212/91 que regulamentou a Lei Orgânica da Seguridade Social e posteriores alterações. E, de com assim o disseram, dou fé. Lavrei a presente escritura que sendo feita, lida em voz alta e pausadamente, foi achada conforme, a aceitaram, outorgaram e assinam. Para lavratura e o registro desta escritura, não são exigíveis emolumentos, face o que dispõe o artigo 8º da Lei 11.331 de 26/12/2002, bem como o imposto de transmissão de propriedade (ITBI), nos termos da alínea “a” do inciso VI do art. 150 da Constituição Federal do Brasil. Será emitida declaração sobre operações imobiliárias, conforme IN/SRF. Para fins do Provimento nº 13/2012, de 15.05.2012, da Egrégia Corregedoria Geral da Justiça do Estado de São Paulo, foi feita a consulta de indisponibilidade, em nome do **OUTORGANTE EXPROPRIADO**, conforme relatório emitido nesta data, às 16:30:42h, cujo resultado é negativo e possui o código HASH: 8b55.07d7.42ca.8539.0994.8c14.da09.e702.8385.8649. Nada mais. Eu, **ROSEMEIRE FERREIRA GUEDES**, Escrevente Autorizada, a escrevi. Eu, **HUDSON DUALIBI**, Substituto Notarial, a subscrevo. (a.a.) **JOÃO PAULO DE AZEVEDO LEFÉVRE // RICARDO DARUIZ BORSARI**. (Devidamente selada por verbas, na forma da lei). NADA MAIS. Digitada e trasladada em seguida por _____. Eu, **HUDSON DUALIBI**, Substituto Notarial do 8º Tabelião de Notas desta Capital, o fiz digitar, conferi, dou fé e assino em público e raso.-

8º TABELIÃO DE NOTAS
CERTIDÃO EM TESTEMUNHO

VALOR COBRADO PELO ATO	
Ao Notário.....R\$	36,33
Ao Estado.....R\$	10,33
Ao IPESP.....R\$	7,07
ISS.....R\$	0,77
Min. Pub.....R\$	1,74
Ao Reg. Civil.....R\$	1,91
Trib. Justiça.....R\$	2,49

DA VERDADE

8º TABELIÃO DE NOTAS
São Paulo - Capital
BEL. ALFIO ROSSI
Substituto
Fone: 3241-0322

1º TABELIÃO DE NOTAS E DE PROTESTO DE LETRAS E TÍTULOS

AMPARO - SP

COMARCA DE AMPARO - ESTADO DE SÃO PAULO

TABELIÃ MARIA CECILIA DE ROSSI

PRIMEIRO TRASLADO
LIVRO Nº 496 PAG. 322

ESCRITURA DE DESAPROPRIAÇÃO AMIGÁVEL

EXPROPRIADO: ADHEMAR BATAGLIOLI.

EXPROPRIANTE: DAEE - DEPARTAMENTO DE ÁGUAS E ENERGIA ELÉTRICA.

VALOR DO INSTRUMENTO: R\$ -1.271.000,00

Aos vinte e um dias do mês de agosto do ano dois mil e dezoito (21/08/2018), nesta cidade e comarca de AMPARO, Estado de São Paulo, neste Tabelião de Notas, perante mim Escrevente Autorizada e do Substituto da Tabelioa, compareceram partes entre si, justas e contratadas, a saber:- de um lado, como **OUTORGANTES EXPROPRIADOS: ADHEMAR BATAGLIOLI**, pecuarista aposentado, portador da cédula de identidade RG nº 6.101.063 SSP/SP, inscrito no CPF/MF sob nº 325.973.988-20, e sua esposa **NEUSA APARECIDA FABRIN BATAGLIOLI**, senhora do lar, portadora da cédula de identidade RG nº 15.126.531 SSP/SP, inscrita no CPF/MF sob nº 253.693.328-86, casados pelo regime da comunhão de bens anteriormente a vigência da lei nº 6.515/77, residentes e domiciliados na Rua João Batista Fabrin s/nº, Bairro Fabrin, na cidade de Pedreira/SP, de outro lado como **OUTORGADO EXPROPRIANTE: DEPARTAMENTO DE ÁGUAS E ENERGIA ELÉTRICA - DAEE**, pessoa jurídica de direito público interno, inscrita no CNPJ/MF sob nº 46.853.800/0001-56, com sua sede na Rua Boa Vista nº 170, 11º andar, Bloco 5, Centro, CEP: 01014-000, São Paulo, Estado de São Paulo, criada por força da Lei Estadual nº 1.350, de 12.12.1951, regulamentada pelo Decreto Estadual nº 52.636/71, de 03.02.1971, neste ato, representado por seu Superintendente, **FRANCISCO EDUARDO LODUCCA**, brasileiro, casado, portador da cédula de identidade RG nº 6.924.129-6 SSP-SP, inscrito no CPF/MF sob nº 033.032.738-04, residente na Capital de São Paulo, com endereço comercial na Rua Boa Vista, 170, 11º andar – Bloco 5 – Centro, nomeado em 04/05/2018 nos termos do artigo 20, inciso I, da Lei Complementar nº 180, de 12/05/1978, publicado no Diário Oficial de 05/05/2018, neste ato representado por seu procurador **GENIVALDO MAXIMILIANO DE AGUIAR**, engenheiro, portador da cédula de identidade RG nº 22.449.905-1-SSP/SP, inscrito no CPF/MF sob nº 157.938.408-00, coordenador do Programa “Sistema de Macrodrenagem do Rio Baquirivu-Guaçu e Barragens Pedreira e Duas Pontes”, conforme Portaria nº 2956 de 26/09/2016, Prontuário nº 10.338, brasileiro, casado, com endereço comercial na Rua Boa Vista, 170, 11º andar – Bloco 5 – Centro, São Paulo/SP, nos termos da procuração outorgada em 13/06/2018, no 8º Tabelião de Notas de São Paulo/SP, lavrada no Livro nº 3796 página 025, que após as cautelas de praxe foi arquivada na pasta própria nº 018, sob nº 3.570. Os presentes, reconhecidos como os próprios de que trato, na conformidade dos documentos apresentados, de cuja identidade e capacidade jurídica, dou fé, Então, pelos outorgantes EXPROPRIADOS, me foi dito o seguinte ; 1º) A justo título e absolutamente livre e



00302602049398.000046921-2

PRACA DA BANDEIRA 239 - CENTRO
AMPARO SP CEP: 13900-039
FONE: 19-38072699 FAX: 19-38073602

0
Tabelião de Notas e de Protesto de
Letras e Títulos de Amparo-SP
Pç. da Bandeira, 239 Tel: 19-3807-3602 / 3807-2699
Márcia Carolina de Rossi



REPÚBLICA FEDERATIVA DO BRASIL
VÁLIDO EM TODO TERRITÓRIO NACIONAL. QUALQUER ADULTERAÇÃO, RASURA OU EMENDA, INVALIDA ESTE DOCUMENTO



União Internacional
do Notariado Latino
(Fundada em 1948)



REPÚBLICA FEDERATIVA DO BRASIL
Estado de São Paulo

desembaraçado de quaisquer dúvidas, dívidas, litígios, hipotecas legais, convencionais ou judiciais, de tributos, débitos fiscais, ônus ou responsabilidades são senhores legítimos possuidores da FAZENDA denominada QUINTANDINHA, com a área de 130,1452 ha ou 1.301.452,00 metros quadrados, com as seguintes medidas e confrontações:- inicia-se no marco MO1, cravado mais ao norte do imóvel, na confrontação da Fazenda Inगतуба, de propriedade de Roberto Eduardo Lefevre com a Fazenda São João Baptista, de propriedade de Maria Luíza Paes de Barros Carvalho, distante 860,85m (oitocentos e sessenta metros e oitenta e cinco centímetros) com azimute $20^{\circ}37'41''$ do marco de amarração, cravado junto ao canto da casa existente no imóvel, segue confrontando com a Fazenda São João Baptista, de propriedade de Maria Luíza Paes de Barros Carvalho, objeto da matrícula nº 2.305, com os seguintes azimutes e distâncias:- $120^{\circ}52'22''$, 149,12m (cento e quarenta e nove metros e doze centímetros), indo até o marco M02, $149^{\circ}35'17''$, 38,57m (trinta e oito metros e cinquenta e sete centímetros) indo até o marco M03 deste, segue confrontando com o Sitio Riacho Alegre, de propriedade de Adalberto Rossetti, objeto da matrícula nº 9.530, com os seguintes azimutes e distâncias:- $151^{\circ}10'52''$, 64,19m (sessenta e quatro metros e dezenove centímetros), indo até o marco M04, $106^{\circ}15'01''$, 53,36m (cinquenta e três metros e trinta e seis centímetros), indo até o marco M05, $101^{\circ}52'00''$, 77,72m (setenta e sete metros e setenta e dois centímetros), indo até o marco M06, $130^{\circ}09'02''$, 66,32m (sessenta e seis metros e trinta e dois centímetros), indo até o marco M07, e $106^{\circ}19'06''$, 41,48m (quarenta e um metros e quarenta e oito centímetros), indo até o marco M08, deste, segue confrontando com o Sitio Três Lagoas, de propriedade, de Luiz Henrique Faustini e Angelo Rodrigo Faustini, objeto da matrícula nº 9.535, com os seguintes azimutes e distâncias:- $113^{\circ}24'54''$, 47,09m (quarenta e sete metros e nove centímetros), indo até o marco M09, $130^{\circ}06'32''$, 88,47m (oitenta e oito metros e quarenta e sete centímetros), indo até o marco M10; $171^{\circ}37'14''$, 62,83m (sessenta e dois metros e oitenta e três centímetros), indo até o marco M11, $165^{\circ}51'31''$, 102,94m (cento e dois metros e noventa e quatro centímetros), indo até o marco M12, $127^{\circ}37'33''$, 21,83m (vinte e um metros e oitenta e três centímetros), indo até o marco M13, $166^{\circ}53'18''$, 34,37m (trinta e quatro metros e trinta e sete centímetros), indo até o marco M14, $128^{\circ}14'18''$, 78,30m (setenta e oito metros e trinta centímetros), indo até o marco M15 e $118^{\circ}50'43''$, 35,14m (trinta e cinco metros e quatorze centímetros), indo até o marco M16; deste, segue confrontando com a Fazenda Bela Vista, de propriedade de Antonio Cutti, objeto da matrícula nº 8.946, com os seguintes azimutes e distâncias: $200^{\circ}45'59''$, 104,06m (cento e quatro metros e oito centímetros), indo até o marco M17 e $159^{\circ}41'37''$, 253,07m (duzentos e cinquenta e três metros e sete centímetros) indo até o marco M18; deste, segue confrontando com a Fazenda Dona Margarida, de propriedade de João Razoli, objeto da matrícula nº 7.404, com os seguintes azimutes e distâncias: $273^{\circ}28'28''$, 283,73m (duzentos e oitenta e três metros e setenta e três centímetros), indo até o marco M19, $256^{\circ}04'57''$, 56,68m (cinquenta e seis metros e sessenta e oito centímetros), indo até o marco M20, $269^{\circ}16'23''$, 58,81m (cinquenta e oito metros e oitenta e um centímetros), indo até o marco M21, $248^{\circ}55'20''$, 189,51m (cento e oitenta e nove metros e cinquenta e um centímetros), indo até o marco M22, $235^{\circ}49'36''$, 38,67m (trinta e oito metros e sessenta e sete centímetros), indo até o marco M23, $220^{\circ}20'39''$, 79,51m (setenta e nove metros e cinquenta e um centímetros), indo até o marco M24, $235^{\circ}59'57''$, 214,81m (duzentos e quatorze metros e oitenta e um centímetros), indo até o marco M25, $153^{\circ}22'05''$, 51,68m

1º TABELIÃO DE NOTAS E DE PROTESTO DE LETRAS E TÍTULOS

AMPARO - SP

COMARCA DE AMPARO - ESTADO DE SÃO PAULO

TABELIÃ MARIA CECILIA DE ROSSI



(cinquenta e um metros e sessenta e oito centímetros), indo até o marco M26 e 210°19'18", 27,73m (vinte e sete metros e setenta e três centímetros), indo até o marco M27, cravado à margem direita do Ribeirão da Boa Esperança; deste, segue margeando o Ribeirão da Boa Esperança a jusante acompanhando todas as suas curvas com os seguintes azimutes e distâncias:- 247°17'41", 19,06m (dezenove metros seis centímetros), indo até o ponto P28, 298°18'21", 23,85m (vinte e três metros e oitenta e cinco centímetros), indo até o ponto P29, 282°50'42", 31,54m (trinta e um metros e cinquenta e quatro centímetros), indo até o ponto P30, 281°41'29", 20,56m (vinte metros e cinquenta e seis centímetros), indo até o ponto P31, 305°25'59", 24,36m (vinte e quatro metros e trinta e seis centímetros), indo até o ponto P32, 334°24'06", 25,45m (vinte e cinco metros e quarenta e cinco centímetros), indo até o ponto P33, 287°57'10", 23,75m (vinte e três metros e setenta e cinco centímetros), indo até o ponto P34, 303°35'20", 34,75m (trinta e quatro metros e setenta e cinco centímetros), indo até o ponto P35, 317°11'41", 27,25m (vinte e sete metros e vinte e cinco centímetros), indo até o ponto P36, 305°55'18", 25,91m (vinte e cinco metros e noventa e um centímetros), indo até o ponto P37, 301°25'42", 41,51m (quarenta e um metros e cinquenta e um centímetros), indo até o ponto P38, 250°22'46", 49,61m (quarenta e nove metros e sessenta e um centímetros), indo até o ponto P39, 264°03'36", 65,60m (sessenta e cinco metros e sessenta centímetros), indo até o ponto P40, 265°27'27", 56,17m (cinquenta e seis metros e dezessete centímetros), indo até o ponto P41, 278°12'31", 34,33m (trinta e quatro metros e trinta e três centímetros), indo até o ponto P42, 298°40'32", 29,47m (vinte e nove metros e quarenta e sete centímetros), indo até o ponto P43, 322°56'18", 21,98m (vinte e um metros e noventa e oito centímetros), indo até o ponto P44, 346°58'37", 19,30m (dezenove metros e trinta centímetros), indo até o ponto P45, 281°44'03", 21,10m (vinte e um metros e dez centímetros), indo até o ponto P46, 242°39'26", 19,67m (dezenove metros e sessenta e sete centímetros), indo até o ponto P47, 276°40'29", 11,86m (onze metros e oitenta e seis centímetros), indo até o ponto P48, 319°03'48", 12,62m (doze metros e sessenta e dois centímetros), indo até o ponto P49, 286°16'39", 15,52m (quinze metros e cinquenta e dois centímetros), indo até o ponto P50, 255°32'19", 26,38m (vinte e seis metros e trinta e oito centímetros), indo até o ponto P51, 242°19'07", 24,33m (vinte e quatro metros e trinta e três centímetros), indo até o ponto P52, 275°54'32", 11,94m (onze metros e noventa e quatro centímetros), indo até o ponto P53, 304°34'45", 30,06m (trinta metros e seis centímetros), indo até o ponto P54, 277°48'14", 44,54m (quarenta e quatro metros e cinquenta e quatro centímetros), indo até o ponto P55, 295°13'09", 64,39m (sessenta e quatro metros e trinta e nove centímetros), indo até o ponto P56, 215°08'57", 37,48m (trinta e sete metros e quarenta e oito centímetros), indo até o ponto P57, 187°17'21", 44,47m (quarenta e quatro metros e quarenta e sete centímetros), indo até o ponto P58, 204°15'05", 23,85m (vinte e três metros e oitenta e cinco centímetros), indo até o ponto P59, 258°12'19", 79,68m (setenta e nove metros e sessenta e oito centímetros), indo até o ponto P60, 287°26'19", 46,30m (quarenta e seis metros e trinta centímetros), indo até o ponto P61, 289°52'12", 55,28m (cinquenta e cinco metros e vinte e oito centímetros), indo até o ponto P62, 276°32'45", 70,15m (setenta metros e quinze centímetros), indo até o ponto P63, 225°45'23", 104,61m (cento e quatro metros e sessenta e um centímetros), indo até o ponto P64, 259°19'04", 60,86m (sessenta metros e oito centímetros), indo até o marco 65, cravado na margem direita do Ribeirão da Boa Esperança; deste, segue confrontando com a Estrada Municipal, no sentido Cia

2

REPÚBLICA FEDERATIVA DO BRASIL

VALIDO EM TODO TERRITÓRIO NACIONAL. QUALQUER ADULTERAÇÃO, RASURA OU EMENDA, INVALIDA ESTE DOCUMENTO



00302602049398 000046922-0

PRACA DA BANDEIRA 239 - CENTRO
AMPARO SP CEP. 13900-039
FONE: 19 38072699 FAX: 19-38073602

0
Tabelião de Notas e de Protesto de Letras e Títulos de Amparo-SP



REPÚBLICA FEDERATIVA DO BRASIL
Estado de São Paulo

Paulista de Força e Luz para Pedreira com os seguintes azimutes e distâncias: 310°48'46", 96,99m (noventa e seis metros e noventa e nove centímetros) indo até o marco M66, 316°10'57", 59,24m (cinquenta e nove metros e vinte e quatro centímetros), indo até o marco M67, 325°50'41", 53,28m (cinquenta e três metros e vinte e oito centímetros), indo até o marco M68, 319°01'46", 32,47m (trinta e dois metros e quarenta e sete centímetros), indo até o marco M69, 290°17'15", 58,30m (cinquenta e oito metros e trinta centímetros), indo até o marco M70, 301°51'43", 61,90m (sessenta e um metros e noventa centímetros), indo até o marco M71, 298°44'04", 40,09m (quarenta metros e nove centímetros), indo até o marco M72, 305°28'46", 66,26m (sessenta e seis metros e vinte e seis centímetros), indo até o marco M73, 335°28'14", 13,36m (treze metros e trinta e seis centímetros), indo até o marco M74, 017°26'36", 38,52m (trinta e oito metros e cinquenta e dois centímetros), indo até o marco M75, 021°36'51", 88,07m (oitenta e oito metros e sete centímetros), indo até o marco M76, 034°28'36", 147,79m (cento e quarenta e sete metros e setenta e nove centímetros), indo até o marco M77, 024°45'52", 14,19m (quatorze metros e dezenove centímetros), indo até o marco M78 e 007°54'22", 26,70m (vinte e seis metros e setenta centímetros), indo até o marco M79, deste, segue confrontando cora a Fazenda Ingatuba, de propriedade de Roberto Eduardo Lefevre, objeto da matrícula nº 17.874, com seguintes azimutes e distâncias: +099°44'25", 42,17m (quarenta e dois metros e dezessete centímetros), indo até o marco M80, 119°07'13", 43,93m (quarenta e três metros e noventa e três centímetros), indo até o marco M81, 126°51'05", 64,64m (sessenta e quatro metros e sessenta e quatro centímetros), indo até o marco M82, 123°38'27", 279,85m (duzentos e setenta e nove metros e oitenta e cinco centímetros), indo até o marco M83, 104°37'30", 8,95m (oito metros e noventa e cinco centímetros), indo até o marco M84, 083°00'12", 407,01m (quatrocentos e sete metros e um centímetro), indo até o marco M85, 121°11'08", 26,93m (vinte e seis metros e noventa e três centímetros), indo até o marco M86, 040°34'32", 250,76m (duzentos e cinquenta metros e setenta e seis centímetros), indo até o marco M87, 044°42'52", 141,39m (cento e quarenta e um metros e trinta e nove centímetros), indo até o marco M88, 039°34'34", 229,36m (duzentos e vinte e nove metros e trinta e seis centímetros), indo até o marco M89 e 039°43'33" 476,74m (quatrocentos e setenta e seis metros e setenta e quatro centímetros), indo até o marco M01, onde teve início e encerra a presente descrição, objeto da **MATRICULA Nº 32.783** do Registro de Imóveis de Pedreira/SP; cadastrada no INCRA sob nº 625.060.001.120-9, com a denominação de Fazenda Quitandinha, localização Bairro Ingatuba, com a área total de 130,1452, módulo rural 15,2344 ha., nº de módulos rurais 8,51, mod fiscal (nada consta), nº de mod fiscais 7,2302, fração mínima de parcelamento 2,00ha, em nome de Adhemar Bataglioli, brasileira, e na receita federal NIRF nº 0.281.036-0, com valor total declarado de **RS-1.200.000,00**; 2º Os **EXPROPRIADOS** entraram em entendimentos com o **EXPROPRIANTE** para tornar efetiva por via amigável, a desapropriação parcial do imóvel acima descrito, relativamente à área com as seguintes medidas e confrontações: **UMA GLEBA DE TERRAS com 189.767,51m² (cento e oitenta e nove mil, setecentos e sessenta e sete metros e cinquenta e um centímetros quadrados)**, que assim se descreve e se caracteriza: inicia-se a descrição deste perímetro no **P1362**, de coordenadas, **E = 304.741,331 m e N = 7.479.351,847 m**; situado no limite com a estrada municipal e a área da matrícula 17.874, confrontando neste trecho com a matrícula 17.874, segue com azimute de 99°44'54" e distância de

1º TABELIÃO DE NOTAS E DE PROTESTO DE LETRAS E TÍTULOS

AMPARO - SP

COMARCA DE AMPARO - ESTADO DE SÃO PAULO

TABELIÃ MARIA CECILIA DE ROSSI



REPUBLICA FEDERAL DO BRASIL

REPÚBLICA FEDERATIVA DO BRASIL

VALIDO EM TODO TERRITÓRIO NACIONAL. QUALQUER ADULTERAÇÃO, RASURA OU EMENDA, INVALIDA ESTE DOCUMENTO



União Internacional do Notariado Latino (Fundada em 1948)

41,91 m, segue até o **P1361** de coordenada - **E = 304.782,635 m - N = 7.479.344,751 m**; segue com azimute de **119°07'10"** e distância de **43,93 m**, confrontando neste trecho com a matrícula **17.874**, segue até o **P1360** de coordenada - **E = 304.821,010 m - N = 7.479.323,374 m**; segue com azimute de **126°51'02"** e distância de **64,64 m**, segue até o **P1359** de coordenada - **E = 304.872,735 m - N = 7.479.284,608 m**; segue com azimute de **123°38'35"** e distância de **169,25 m**, confrontando neste trecho com a matrícula **17.874**, segue até o **V0059** de coordenada - **E = 305.013,638 m - N = 7.479.190,840 m**; segue com azimute de **227°54'13"** e distância de **48,91 m**, confrontando neste trecho com o remanescente da matrícula **32.783**, segue até o **V0060** de coordenada - **E = 304.977,349 m - N = 7.479.158,054 m**; segue com azimute de **260°38'03"** e distância de **47,04 m**, confrontando neste trecho com o remanescente da matrícula **32.783**, segue até o **V0061** de coordenada - **E = 304.930,940 m - N = 7.479.150,400 m**; segue com azimute de **270°18'20"** e distância de **41,21 m**, confrontando neste trecho com o remanescente da matrícula **32.783**, segue até o **V0062** de coordenada - **E = 304.889,731 m - N = 7.479.150,620 m**; segue com azimute de **211°51'42"** e distância de **24,19 m**, confrontando neste trecho com o remanescente da matrícula **32.783**, segue até o **V0063** de coordenada - **E = 304.876,964 m - N = 7.479.130,078 m**; segue com azimute de **142°55'38"** e distância de **65,52 m**, confrontando neste trecho com o remanescente da matrícula **32.783**, segue até o **V0064** de coordenada - **E = 304.916,462 m - N = 7.479.077,801 m**; segue com azimute de **164°17'42"** e distância de **60,27 m**, confrontando neste trecho com o remanescente da matrícula **32.783**, segue até o **V0065** de coordenada - **E = 304.932,775 m - N = 7.479.019,784 m**; segue com azimute de **144°46'56"** e distância de **104,44 m**, confrontando neste trecho com o remanescente da matrícula **32.783**, segue até o **V0066** de coordenada - **E = 304.993,003 m - N = 7.478.934,461 m**; segue com azimute de **72°37'48"** e distância de **24,53 m**, confrontando neste trecho com o remanescente da matrícula **32.783**, segue até o **V0067** de coordenada - **E = 305.016,416 m - N = 7.478.941,785 m**; segue com azimute de **40°40'50"** e distância de **75,76 m**, confrontando neste trecho com o remanescente da matrícula **32.783**, segue até o **V0068** de coordenada - **E = 305.065,799 m - N = 7.478.999,238 m**; segue com azimute de **63°36'18"** e distância de **42,49 m**, confrontando neste trecho com o remanescente da matrícula **32.783**, segue até o **V0069** de coordenada - **E = 305.103,862 m - N = 7.479.018,128 m**; segue com azimute de **94°47'29"** e distância de **55,34 m**, confrontando neste trecho com o remanescente da matrícula **32.783**, segue até o **V0070** de coordenada - **E = 305.159,008 m - N = 7.479.013,506 m**; segue com azimute de **120°53'09"** e distância de **39,24 m**, confrontando neste trecho com o remanescente da matrícula **32.783**, segue até o **V0071** de coordenada - **E = 305.192,681 m - N = 7.478.993,365 m**; segue com azimute de **136°02'43"** e distância de **50,02 m**, confrontando neste trecho com o remanescente da matrícula **32.783**, segue até o **V0072** de coordenada - **E = 305.227,401 m - N = 7.478.957,353 m**; segue com azimute de **102°14'48"** e distância de **54,88 m**, confrontando neste trecho com o remanescente da matrícula **32.783**, segue até o **V0073** de coordenada - **E = 305.281,034 m - N = 7.478.945,712 m**; segue com azimute de **39°22'40"** e distância de **54,33 m**, confrontando neste trecho com o remanescente da matrícula **32.783**, segue até o **V0074** de coordenada - **E = 305.315,504 m - N = 7.478.987,710 m**; segue com azimute de **58°49'15"** e distância de **52,50 m**, confrontando neste trecho com o remanescente da matrícula **32.783**, segue até o **V0075** de coordenada - **E = 305.360,422 m - N = 7.479.014,891 m**;

3



00302602049398 000046923-9

PRACA DA BANDEIRA 239 - CENTRO
AMPARO SP CEP. 13900-039
FONE: 19-38072699 FAX 19 38073602

Tabelião de Notas e Protesto de Letras e Títulos de Amparo-SP
C. da Bandeira, 235/239 Tel: 19-3807-3602 / 3807-2699
Maria Cecilia de Rossi



REPÚBLICA FEDERATIVA DO BRASIL
Estado de São Paulo

segue com azimute de $84^{\circ}43'13''$ e distância de 55,70 m, confrontando neste trecho com o remanescente da matrícula 32.783, segue até o **V0076** de coordenada - **E = 305.415,886 m - N = 7.479.020,017 m**; segue com azimute de $115^{\circ}27'06''$ e distância de 54,64 m, confrontando neste trecho com o remanescente da matrícula 32.783, segue até o **V0077** de coordenada - **E = 305.465,221 m - N = 7.478.996,536 m**; segue com azimute de $141^{\circ}20'15''$ e distância de 35,51 m, confrontando neste trecho com o remanescente da matrícula 32.783, segue até o **V0078** de coordenada - **E = 305.487,404 m - N = 7.478.968,811 m**; segue com azimute de $166^{\circ}56'01''$ e distância de 52,91 m, confrontando neste trecho com o remanescente da matrícula 32.783, segue até o **V0079** de coordenada - **E = 305.499,364 m - N = 7.478.917,275 m**; segue com azimute de $193^{\circ}03'06''$ e distância de 22,53 m, confrontando neste trecho com o remanescente da matrícula 32.783, segue até o **V0080** de coordenada - **E = 305.494,276 m - N = 7.478.895,326 m**; segue com azimute de $304^{\circ}34'45''$ e distância de 3,51 m, confrontando neste trecho com a matrícula 4.365, segue até o **P1493** de coordenada - **E = 305.491,387 m - N = 7.478.897,317 m**; segue com azimute de $277^{\circ}48'14''$ e distância de 44,54 m, confrontando neste trecho com a matrícula 4.365, segue até o **P1494** de coordenada - **E = 305.447,260 m - N = 7.478.903,365 m**; segue com azimute de $295^{\circ}13'09''$ e distância de 64,39 m, confrontando neste trecho com a matrícula 4.365, segue até o **P1495** de coordenada - **E = 305.389,007 m - N = 7.478.930,801 m**; segue com azimute de $215^{\circ}08'57''$ e distância de 37,48 m, confrontando neste trecho com a matrícula 4.365, segue até o **P1496** de coordenada - **E = 305.367,430 m - N = 7.478.900,155 m**; segue com azimute de $187^{\circ}17'21''$ e distância de 44,47 m, confrontando neste trecho com a matrícula 4.365, segue até o **P1497** de coordenada - **E = 305.361,788 m - N = 7.478.856,044 m**; segue com azimute de $204^{\circ}15'05''$ e distância de 23,85 m, confrontando neste trecho com a matrícula 4.365, segue até o **P1498** de coordenada - **E = 305.351,991 m - N = 7.478.834,299 m**; segue com azimute de $258^{\circ}12'19''$ e distância de 79,68 m, confrontando neste trecho com a matrícula 4.365, segue até o **P1499** de coordenada - **E = 305.273,994 m - N = 7.478.818,012 m**; segue com azimute de $287^{\circ}26'19''$ e distância de 46,30 m, confrontando neste trecho com a matrícula 4.365, segue até o **P1500** de coordenada - **E = 305.229,822 m - N = 7.478.831,887 m**; segue com azimute de $289^{\circ}52'12''$ e distância de 55,28 m, confrontando neste trecho com a matrícula 4.365, segue até o **P1501** de coordenada - **E = 305.177,833 m - N = 7.478.850,676 m**; segue com azimute de $276^{\circ}32'45''$ e distância de 70,15 m, confrontando neste trecho com a matrícula 4.365, segue até o **P1502** de coordenada - **E = 305.108,140 m - N = 7.478.858,673 m**; segue com azimute de $225^{\circ}45'23''$ e distância de 104,61 m, confrontando neste trecho com a matrícula 4.365, segue até o **P1503** de coordenada - **E = 305.033,200 m - N = 7.478.785,686 m**; segue com azimute de $259^{\circ}19'04''$ e distância de 60,86 m, confrontando neste trecho com a matrícula 4.365, segue até o **P1504** de coordenada - **E = 304.973,394 m - N = 7.478.774,405 m**; segue com azimute de $310^{\circ}48'46''$ e distância de 31,94 m, confrontando neste trecho com a matrícula 4.365, segue até o **P1505** de coordenada - **E = 304.949,219 m - N = 7.478.795,282 m**; segue com azimute de $310^{\circ}49'07''$ e distância de 65,04 m, confrontando neste trecho com estrada municipal, segue até o **P1506** de coordenada - **E = 304.899,995 m - N = 7.478.837,798 m**; segue com azimute de $316^{\circ}10'54''$ e distância de 59,24 m, confrontando neste trecho com estrada municipal, segue até o **P1507** de coordenada - **E = 304.858,979 m - N = 7.478.880,542 m**; segue com azimute de

1º TABELIÃO DE NOTAS E DE PROTESTO DE LETRAS E TÍTULOS

AMPARO - SP

COMARCA DE AMPARO - ESTADO DE SÃO PAULO

TABELIÃ MARIA CECILIA DE ROSSI



REPÚBLICA FEDERATIVA DO BRASIL
VALIDO EM TODO TERRITÓRIO NACIONAL. QUALQUER ADULTERAÇÃO, RASURA OU EMENDA, INVALIDA ESTE DOCUMENTO

segue até o **P1508** de coordenada - **E = 304.829,065 m - N = 7.478.924,632 m**; segue com azimute de **319°01'43"** e distância de **32,47 m**, confrontando neste trecho com estrada municipal, segue até o **P1509** de coordenada - **E = 304.807,775 m - N = 7.478.949,148 m**; segue com azimute de **290°17'12"** e distância de **58,30 m**, confrontando neste trecho com estrada municipal, segue até o **P1510** de coordenada - **E = 304.753,091 m - N = 7.478.969,362 m**; segue com azimute de **301°51'40"** e distância de **61,90 m**, confrontando neste trecho com estrada municipal, segue até o **P1511** de coordenada - **E = 304.700,517 m - N = 7.479.002,037 m**; segue com azimute de **298°44'01"** e distância de **40,09 m**, confrontando neste trecho com estrada municipal, segue até o **P1512** de coordenada - **E = 304.665,364 m - N = 7.479.021,309 m**; segue com azimute de **301°17'08"** e distância de **64,01 m**, confrontando neste trecho com estrada municipal, segue até o **P1513** de coordenada - **E = 304.610,662 m - N = 7.479.054,550 m**; segue com azimute de **323°01'17"** e distância de **16,21 m**, confrontando neste trecho com estrada municipal, segue até o **P1514** de coordenada - **E = 304.600,912 m - N = 7.479.067,498 m**; segue com azimute de **359°02'22"** e distância de **15,73 m**, confrontando neste trecho com estrada municipal, segue até o **P1515** de coordenada - **E = 304.600,649 m - N = 7.479.083,231 m**; segue com azimute de **20°04'49"** e distância de **29,56 m**, confrontando neste trecho com estrada municipal, segue até o **P1516** de coordenada - **E = 304.610,797 m - N = 7.479.110,992 m**; segue com azimute de **17°54'00"** e distância de **81,99 m**, confrontando neste trecho com estrada municipal, segue até o **P1517** de coordenada - **E = 304.635,996 m - N = 7.479.189,010 m**; segue com azimute de **34°29'48"** e distância de **156,90 m**, confrontando neste trecho com estrada municipal, segue até o **P1518** de coordenada - **E = 304.724,856 m - N = 7.479.318,318 m**; segue com azimute de **35°05'27"** e distância de **12,62 m**, confrontando neste trecho com estrada municipal, segue até o **P1519** de coordenada - **E = 304.732,113 m - N = 7.479.328,648 m**; segue com azimute de **21°40'10"** e distância de **24,96 m**, confrontando neste trecho com estrada municipal, segue até o **P1362** de coordenada - **E = 304.741,331 m - N = 7.479.351,847 m**; chegando ao início desta descrição. Todas as coordenadas aqui descritas estão georreferenciadas ao Sistema Geodésico Brasileiro, de acordo com as Instruções Reguladoras das Normas Técnicas da Cartografia Nacional, estabelecidas no Decreto-lei nº. 89.817 de 1984, esses resultados indicam que acurácia posicional das ortofotos utilizadas está compatível com a escala 1: 10. 000 Classe A do Padrão de Exatidão Cartográfico planimétrico e encontram-se representadas no Sistema UTM, referenciadas ao Meridiano Central 45°, tendo como o Datum o SIRGAS 2000. 3º) As partes atribuem para fins desta escritura, bem como para fins e efeitos fiscais o valor de **RS-1.271.000,00 (UM MILHÃO, DUZENTOS E SETENTA E UM MIL REAIS)**. Pelos **OUTORGANTES EXPROPRIADOS** me foi dito o seguinte: **a)** que até a presente data não há contra eles nenhum feito ajuizado por ações reais ou reipersecutórias pessoais que envolvam o bem ora desapropriado, estando cientes que no valor da indenização ficam sub-rogados quaisquer ônus ou direitos que recaiam sobre o bem, inclusive direitos de terceiros. **b)** que transferem o domínio da área desapropriada do imóvel pelo presente ato; **c)** que a posse da área será transferida pelos **OUTORGANTES EXPROPRIADOS** ao **OUTORGADO EXPROPRIANTE** até a data limite de **29 de março de 2019**, devendo a área a ser entregue ao **OUTORGADO EXPROPRIANTE**, livre de pessoas e coisas. Nessa ocasião, representantes do **OUTORGADO EXPROPRIANTE** farão uma vistoria no imóvel para certificar a



00302602049398.000046929-8

PRACA DA BANDEIRA 239 - CENTRO
AMPARO SP CEP: 13900-039
FONE: 19-38072699 FAX: 19-38073602

Tabelião de Notas e de Protesto de Letras e Títulos de Amparo-SP
C. da Bandeira, 235/239 Tel: 19-3807-3602 / 3807-2699



REPÚBLICA FEDERATIVA DO BRASIL
Estado de São Paulo

desocupação de pessoas e coisas; e **d)** estão justos e acordados que o **OUTORGADO EXPROPRIANTE** pagará a importância de **R\$-1.271.000,00 (UM MILHÃO, DUZENTOS E SETENTA E UM MIL REAIS)**, valor este que, neste ato, é plenamente aceito em caráter irrevogável pelos **OUTORGANTES EXPROPRIADOS**, a título de justa indenização, sendo o referido pagamento realizado por depósito eletrônico SIAFEM, mediante Ordem de Pagamento a crédito na Conta Corrente nº 59.857-7 – Agência 2427 – Código Banco 001, do Banco do Brasil S/A, em nome dos **OUTORGANTES EXPROPRIADOS**; e) o pagamento será efetivado da seguinte forma: **R\$-1.200.000,00 (UM MILHÃO E DUZENTOS MIL REAIS)** no ato da assinatura desta Escritura e o saldo remanescente de **R\$-71.000,00 (SETENTA E UM MIL REAIS)** até 5 (cinco) dias úteis após a entrega da propriedade, conforme estipulada no item “c”, ou seja, contados a partir do dia 29 de março de 2019; **f)** após o integral pagamento, os **OUTORGANTES EXPROPRIADOS** dão plena e geral, irrestrita e irrevogável quitação ao **OUTORGADO EXPROPRIANTE**, para não mais repetir a quantia aqui referida, prometendo fazer a presente escritura sempre boa, firme e valiosa, por si, seus herdeiros e sucessores. **3º)** Os **OUTORGANTES EXPROPRIADOS** renunciam ao direito de exigir o pagamento de qualquer espécie de acréscimo sobre o preço ofertado, tais como decorrentes de benfeitorias, acessões ou de valorização imobiliária que eventualmente possa vir a ocorrer da presente data até o momento do pagamento, juros moratórios ou compensatórios e correção monetária. **4º)** Os **OUTORGANTES EXPROPRIADOS** desde já, se responsabilizam pelo pagamento integral de todos e quaisquer débitos que dizem respeito a imposto territorial rural ou quaisquer outros que, porventura, incidam ou venham a incidir sobre o imóvel ora objetivado, até o presente exercício. **5º)** Pelos **OUTORGANTES EXPROPRIADOS** me foi dito que: **a)** que estão em situação regular perante a Receita Federal do Brasil, estando dispensados da apresentação de certidões negativas de débitos com a Previdência Social e Receita Federal, nos termos do parágrafo 1º do Art. 406 da Instrução Normativa RFB nº 971 de 13/11/2009, em vista do disposto na Lei 8.212 de 24/07/1991, regulamentada pelo decreto nº 3.048/99, uma vez que não estão enquadrados como empresa, nem industrializam, ou comercializa produtos no exterior; bem como não vendem produtos no varejo diretamente para os consumidores, nem exercem função ou atividade equivalente, não são empregadores, não sendo portanto, responsáveis pelo recolhimento de contribuições à previdência social **b)** em cumprimento à Resolução nº 03/2012 do CNJ (artigo 642-A da CLT), apresentam as Certidões Negativas de Débitos Trabalhistas nº 155991492 e 155991537, expedidas em 13/08/2018, com validade até 08/02/2019, que ficam arquivadas na pasta própria nº 06, sob nº **182**, **c)** apresentam também, o comprovante de entrega do ITR/2017, com a certidão de Regularidade Fiscal de Imóvel Rural, código BA85.13B7.58E4.FCF5, expedida às 11:32:18 do dia 13/08/2018, válida até 09/02/2019, arquivada nestas notas, sob nº 21, na pasta nº **210**, assim como, o CCIR, referente ao exercício de 2017, e **d)** que não existem débitos até a presente data junto ao IBAMA ou outro órgão de preservação e proteção ambiental, e se responsabilizam por eventuais débitos incidentes sobre o imóvel, relativos a multas decorrentes de infrações previstas na Lei nº 12.651/2012 (Código Florestal), em especial penalidade por desmatamentos e explorações irregulares do solo, ocorridos até a presente data, apresentando a certidão emitida em 13/08/2018, válida até 12/09/2018, pelo sistema informatizado do IBAMA, sob nº 8522551; Foram apresentados para a lavra desta

1º TABELIÃO DE NOTAS E DE PROTESTO DE LETRAS E TÍTULOS

AMPARO - SP

COMARCA DE AMPARO - ESTADO DE SÃO PAULO

TABELIÃ MARIA CECILIA DE ROSSI



escritura, as seguintes certidões: a) Certidão negativa de débitos relativos ao imposto sobre a propriedade territorial rural; b) Certidões negativas de distribuição de feitos das Justiças Estadual; c) Certidões negativas de distribuição de feitos das Justiças Federal e do Trabalho, no período de 10 (dez) anos; d) Certidões negativas de débitos relativos a tributos federais e à dívida ativa da União; e) Certidão de propriedade do imóvel expedida pelo Registro de Imóveis e Anexos da Comarca de Pedreira – SP, que fica arquivada na pasta própria nº 047, sob nº 360.6º) A seguir, pelo **OUTORGADO EXPROPRIANTE** me foi dito o seguinte: a) que esta desapropriação foi autorizada pelo Decreto nº 60.141, de 11 de fevereiro de 2014, publicado no Diário Oficial do Estado de São Paulo aos 12 de fevereiro de 2014; b) que nesta data recebe a posse indireta do imóvel, conforme item 2º, responsabilizando-se por todos os tributos e lançamentos fiscais a partir do efetivo recebimento da posse direta; c) que a desapropriação é instituto de direito público e prevalece o caráter de cessão compulsória como meio de perda da propriedade particular, mesmo havendo acordo quanto ao valor da indenização, impondo, necessariamente, a intangibilidade dos seus efeitos. 7º) Pelas partes é também ajustado o seguinte: a) cabe ao **OUTORGADO EXPROPRIANTE** o pagamento de eventuais despesas diretas pertinentes à transferência da propriedade do imóvel, especialmente as relativas à presente escritura, a registros e averbações, à expedição de traslados e certidões, bem como a de eventuais re-ratificações, emolumentos e quaisquer tributos, ressalvado o disposto no artigo 8º da Lei 11.331 de 26/12/2002, bem como na alínea “a” do inciso VI do art. 150 da Constituição Federal do Brasil; b) que autorizam o Serviço de Registro de Imóveis competente a promover os registros e averbações cabíveis e pertinentes; c) que apresentaram para a lavra desta escritura, a matrícula do imóvel e o respectivo memorial descritivo, que por eles se responsabilizam, sendo certo, que eventuais divergências nas descrições dos imóveis, deverão ser sanadas por eles, declarando terem sido orientados de que deverá haver “exigência” do Oficial do Cartório de Registro de Imóveis para a efetivação do registro desta escritura, isentando esta Serventia de qualquer responsabilidade. 8º) Pelo **OUTORGADO EXPROPRIANTE** e pelos **OUTORGANTES EXPROPRIADOS** me foi dito que aceita a presente escritura em todos os seus termos, cláusulas e condições. E, como assim o disseram, dou fé. Lavrei a presente escritura que sendo feita, lida em voz alta e pausadamente, foi achada conforme, a aceitaram, outorgaram e assinam. Para lavratura e o registro desta escritura, não são exigíveis emolumentos, face o que dispõe o artigo 8º da Lei 11.331 de 26/12/2002, bem como, o Imposto de Transmissão de Bens Imóveis (ITBI), nos termos da alínea “a” do inciso VI do art. 150 da Constituição Federal do Brasil. Em cumprimento ao disposto no Provimento nº 39/2014-CNJ, foram realizadas as consultas na Central Nacional de Indisponibilidade de Bens, com o número do documento da outorgantes EXPROPRIADOS, com resultados NEGATIVOS, gerando os códigos HASH: 825c.0faf.4e12.2505.070b.163a.2544.a5cc.dfb6.3drb // 2afc.b4f3.b7bf.1b08. 8f29.002d.898a.2d4b.e8f3.f4ec. **SERÁ EMITIDA DOI. CONCLUÍDA** assim esta escritura, lavrada por me ser pedida e sendo por mim lida às partes, com tempo suficiente para a assimilação de seu contexto, à aceitaram por achá-la conforme, outorgaram e assinam. - Eu, (a.) *Patrícia De Rossi* (PATRÍCIA DE ROSSI), a digitei, conferi e assino. Eu, (a.) *Paulo Roberto Pinola* (PAULO ROBERTO PINOLA) Substituto da Tabelioa, conferi, subscrevi e assino. (a.a) *p.p Genivaldo Maximiliano de Aguiar = Adhemar Bataghioli = Neusa Aparecida Fabrin*



00302602049398 000046930-1

PRACA DA BANDEIRA 239 - CENTRO
AMPARO SP CEP: 13900-039
FONE: 19-38072699 FAX: 19-38073602

Tabela de Notas e de Protesto de Letras e Títulos de Amparo-SP
da Bandeira, 235/1720 Tel: 19-38072699



REPÚBLICA FEDERATIVA DO BRASIL

VÁLIDO EM TODO TERRITÓRIO NACIONAL. QUALQUER ADULTERAÇÃO, RASURA OU EMENDA, INVALIDA ESTE DOCUMENTO



União Internacional do Notariado Latino (Fundada em 1948)



REPÚBLICA FEDERATIVA DO BRASIL
Estado de São Paulo



~~Bataglioli = Patrícia De Rossi = Paulo Roberto Pinola. NADA MAIS. CERTIFICO e dou fé que o presente traslado é cópia autêntica da Escritura Pública de **DESAPROPRIAÇÃO AMIGÁVEL**, lavrada nestas notas, no **LIVRO nº 496, PÁGINAS 322/330**. Eu, _____, (**PAULO ROBERTO PINOLA**) Substituto da Tabelioa do 1º Tabelião de Notas e de Protesto de Letras e Títulos de Amparo-SP, subscrevi, conferi e assino em público e-raso =====~~

EM TEST^o DA VERDADE

PAULO ROBERTO PINOLA
Substituto da Tabelioa

ISENTO DO RECOLHIMENTO DE CUSTAS DE CONFORMIDADE COM O ITEM 8. DA TABELA DE CUSTAS- Lei 11.331, de 26 de dezembro de 2002

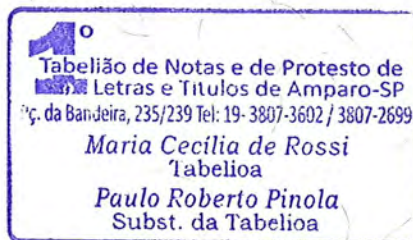

1º TABELIÃO DE NOTAS E DE PROTESTO DE LETRAS E TÍTULOS

AMPARO - SP

COMARCA DE AMPARO - ESTADO DE SÃO PAULO

TABELIÃ MARIA CECILIA DE ROSSI

PRIMEIRO TRASLADO
LIVRO Nº 494 PAG. 157

ESCRITURA DE DESAPROPRIAÇÃO AMIGÁVEL

EXPROPRIADA: IGNEZ DE OLIVEIRA PRETO.

EXPROPRIANTE: DAEE - DEPARTAMENTO DE ÁGUAS E ENERGIA ELÉTRICA.

VALOR DO INSTRUMENTO: R\$ - 378.000,00

Aos quinze dias do mês de junho do ano dois mil e dezoito (15/06/2018), nesta cidade e comarca de AMPARO, Estado de São Paulo, neste Tabelião de Notas, perante mim Escrevente Autorizada e do Substituto da Tabelioa, compareceram partes entre si, justas e contratadas, a saber:- de um lado, como **OUTORGANTE EXPROPRIADA:- IGNEZ DE OLIVEIRA PRETO**, portadora da cédula de identidade RG nº20.232.318 - SSP/SP, inscrita no CPF/MF sob nº 143.271.648-44, brasileira, senhora do lar, capaz, residente e domiciliada no Sítio Cruzeiro, no município de Pedreira -Estado de São Paulo, adiante nomeada simplesmente "**EXPROPRIADA**" e de outro lado, como **OUTORGADO EXPROPRIANTE: DEPARTAMENTO DE ÁGUAS E ENERGIA ELÉTRICA - DAEE**, pessoa jurídica de direito público interno, inscrita no CNPJ/MF sob nº 46.853.800/0001-56, com sua sede na Rua Boa Vista nº 170, 11º andar, Bloco 5, Centro, CEP: 01014-000, São Paulo, Estado de São Paulo, criada por força da Lei Estadual nº 1.350, de 12.12.1951, regulamentada pelo Decreto Estadual nº 52.636/71, de 03.02.1971, neste ato, representado por seu Superintendente, Engº **FRANCISCO EDUARDO LODUCCA**, brasileiro, casado, portador da cédula de identidade RG nº 6.924.129-6 SSP-SP, inscrito no CPF/MF sob nº 033.032.738-04, residente na Capital de São Paulo, com endereço comercial na Rua Boa Vista, 170, 11º andar - Bloco 5 - Centro, nomeado em 04/05/2018 nos termos do artigo 20, inciso I, da Lei Complementar nº 180, de 12/05/1978, publicado no Diário Oficial de 05/05/2018, neste ato representado por seu procurador **GENIVALDO MAXIMILIANO DE AGUIAR**, engenheiro, portador da cédula de identidade RG nº 22.449.905-1-SSP/SP, inscrito no CPF/MF sob nº 157.938.408-00, coordenador do Programa "Sistema de Macrodrenagem do Rio Baquirivu-Guaçu e Barragens Pedreira e Duas Ponte", conforme Portaria nº 2956 de 26/09/2016, Prontuário nº 10.338, brasileiro, casado, com endereço comercial na Rua Boa Vista, 170, 11º andar - Bloco 5 - Centro, São Paulo/SP, nos termos da procuração outorgada em 13/06/2018, no 8º Tabelião de Notas de São Paulo/SP, lavrada no Livro nº 3796 página 025, que após as cautelas de praxe foi arquivada na pasta própria nº 018, sob nº 3.570. Os presentes, reconhecidos como os próprios de que trato, na conformidade dos documentos apresentados, de cuja identidade e capacidade jurídica, dou fé, adiante denominada apenas



00302602049398 000046087-8

PRACA DA BANDEIRA 239 - CENTRO
AMPARO SP CEP: 13900-039
FONE: 19-38072699 FAX: 19-38073602

1º Tabelião de Notas e de Protesto de Letras e Títulos de Amparo-SP
Pr. da Bandeira, 235/239 Tel: 19-3807-3602 / 3807-2699



REPÚBLICA FEDERATIVA DO BRASIL
Estado de São Paulo

“EXPROPRIANTE”; 1º) A justo título e absolutamente livre e desembaraçado de quaisquer dúvidas, dívidas, litígios, hipotecas legais, convencionais ou judiciais, de tributos, débitos fiscais, ônus ou responsabilidades e senhora legítima possuidora de **UMA GLEBA DE TERRAS**, com a denominação de **SÍTIO CRUZEIRO**, com a área superficial de **9.699,50m²** (nove mil, seiscentos e noventa e nove vírgula cinquenta metros quadrados), mais ou menos, contendo duas casas residenciais construídas de tijolos e cobertas de telhas, confrontando em sua integridade com a estrada que de Pedreira vai à Fazenda Jaguari, com o remanescente da Fazenda Argentina e Nadir Figueiredo, está cadastrado no INCRA sob nº 625.060.001.147-0, com a denominação de Sítio Cruzeiro, localização Bairro Inatuba, com a área total de 0,9699, módulo rural 4,0412 ha., nº de módulos rurais 0,24, mod fiscal 18,0000, nº de mod fiscais 0,0539, fração mínima de parcelamento 2,00 ha, em nome de Ignez de Oliveira Preto, brasileira, e na receita federal NIRF 0.278.011-9, com valor total declarado de R\$-80.000,00; objeto da **MATRÍCULA Nº 35.570** do Registro de Imóveis de Pedreira/SP. 2º) As partes atribuem para fins desta escritura, bem como para fins e efeitos fiscais o valor de **R\$-378.000,00 (TREZENTOS E SETENTA E OITO MIL REAIS)**. Pela **OUTORGANTE EXPROPRIADA** me foi dito o seguinte: a) que até a presente data não há contra ela nenhum feito ajuizado por ações reais ou reipersecutórias pessoais que envolva o bem ora desapropriado, estando ciente que no valor da indenização ficam sub-rogados quaisquer ônus ou direitos que recaiam sobre o bem, inclusive direitos de terceiros; b) que transfere o domínio do imóvel pelo presente ato; c) que a posse da área será transferida da **OUTORGANTE EXPROPRIADA** para o **OUTORGADO EXPROPRIANTE** até a data limite de **30 de novembro de 2018**, devendo o imóvel ser entregue ao **OUTORGADO EXPROPRIANTE**, livre de pessoas e coisas, ocasião em que representantes do **OUTORGADO EXPROPRIANTE** farão uma vistoria no imóvel para certificar a desocupação; e d) está justo e acordado que o **OUTORGADO EXPROPRIANTE** pagará a importância de **R\$-378.000,00 (TREZENTOS E SETENTA E OITO MIL REAIS)**, valor este que, neste ato, é plenamente aceito em caráter irrevogável pela **OUTORGANTE EXPROPRIADA** a título de justa indenização; e) o pagamento será efetivado da seguinte forma: **R\$ 372.000,00 (TREZENTOS E SETENTA E DOIS MIL REAIS)** no ato da assinatura desta Escritura e o saldo remanescente de **R\$ 6.000,00 (SEIS MIL REAIS)** até 5 (cinco) dias úteis após a entrega das chaves, estipulada no item “c” para o dia 30 de novembro de 2018, sendo que ambos os pagamentos serão realizados por depósito eletrônico SIAFEM, mediante Ordem de Pagamento efetuada na Conta Corrente nº 36208-5, Agência 2427-9, Banco 001, Banco do Brasil S/A, em nome de **IGNEZ DE OLIVEIRA PRETO**; f) após o integral pagamento, a **OUTORGANTE EXPROPRIADA** dá plena, geral, irrestrita e irrevogável quitação ao **OUTORGADO EXPROPRIANTE**, para não mais repetir a quantia aqui referida, prometendo fazer a presente escritura sempre boa, firme e valiosa, por si, seus herdeiros e sucessores; 3º) A **OUTORGANTE EXPROPRIADA** renuncia ao direito de exigir o pagamento de qualquer espécie de acréscimo sobre o preço ofertado, tais como decorrentes de benfeitorias, acessões ou de valorização imobiliária que eventualmente possa vir a ocorrer da

1º TABELIÃO DE NOTAS E DE PROTESTO DE LETRAS E TÍTULOS

AMPARO - SP

COMARCA DE AMPARO - ESTADO DE SÃO PAULO

TABELIÃ MARIA CECILIA DE ROSSI



presente data até o momento do pagamento, juros moratórios ou compensatórios e correção monetária. 4º) A **OUTORGANTE EXPROPRIADA**, desde já, se responsabiliza pelo pagamento integral de todos e quaisquer débitos que dizem respeito a imposto territorial rural ou quaisquer outros que, porventura, incidam ou venham a incidir sobre o imóvel ora objetivado, até o presente exercício; 5º) Pela a **OUTORGANTE EXPROPRIADA** me foi dito que: a) que esta em situação regular perante a Receita Federal do Brasil, estando dispensada da apresentação de certidões negativas de débitos com a Previdência Social e Receita Federal, nos termos do parágrafo 1º do Art. 406 da Instrução Normativa RFB nº 971 de 13/11/2009, em vista do disposto na Lei 8.212 de 24/07/1991, regulamentada pelo decreto nº 3.048/99, uma vez que não esta enquadrada como empresa, nem industrializa, ou comercializa produtos no exterior; bem como não vende produtos no varejo diretamente para os consumidores, nem exerce função ou atividade equivalente, não é empregadora, não sendo portanto, responsável pelo recolhimento de contribuições à previdência social b) em cumprimento à Resolução nº 03/2012 do CNJ (artigo 642-A da CLT), apresenta a Certidão Negativa de Débitos Trabalhistas nº 150822504/2018, expedida em 25/05/2018, com validade até 20/11/2018, que fica arquivada na pasta própria nº 06, sob nº123, c) apresenta também, o comprovante de entrega do ITR/2018, com a certidão de Regularidade Fiscal de Imóvel Rural, sob nº FC01.D5D1.9B3A.A837, expedida às 14:38:27 do dia 08/04/2018, válida até 05/10/2018, arquivada nestas notas, sob nº 138, na pasta nº 21, assim como, o CCIR, referente ao exercício de 2017, e d) que não existem débitos até a presente data junto ao IBAMA, mas se responsabiliza por eventuais débitos incidentes sobre o imóvel, relativos a multas previstas no artigo 37 da Lei nº 4.771/65 (Código Florestal), alterada pela Lei nº 7.803/89, em especial penalidade por desmatamentos ocorridos até a presente data, apresentando a certidão emitida em 25/05/2018, válida até 24/06/2018, pelo sistema informatizado do IBAMA, sob nº 8222857; 6º) A seguir, pelo **OUTORGADO EXPROPRIANTE** me foi dito o seguinte: a) que esta desapropriação foi autorizada pelo Decreto nº 60.141, de 11 de fevereiro de 2014, publicado no Diário Oficial do Estado de São Paulo aos 12 de fevereiro de 2014; b) que nesta data recebe a posse indireta do imóvel, conforme item 2º, responsabilizando-se por todos os tributos e lançamentos fiscais a partir do efetivo recebimento da posse direta; c) que a desapropriação é instituto de direito público e prevalece o caráter de cessão compulsória como meio de perda da propriedade particular, mesmo havendo acordo quanto ao valor da indenização, impondo, necessariamente, a intangibilidade dos seus efeitos. 7º) Pelas partes é também ajustado o seguinte: a) cabe ao **OUTORGADO EXPROPRIANTE** o pagamento de eventuais despesas diretas pertinentes à transferência da propriedade do imóvel, especialmente as relativas à presente escritura, aos registros e averbações, à expedição de traslados e certidões, bem como a eventuais re-ratificações, emolumentos e quaisquer tributos, ressalvado o disposto no artigo 8º da Lei 11.331 de 26/12/2002, bem como na alínea "a" do inciso VI do art. 150 da Constituição Federal do Brasil; b) que autorizam e requerem ao Oficial do Registro de Imóveis de Pedreira, que proceda a todos os registros, averbações e matrículas que se tornem necessários em decorrência dessa escritura; 8º) Pela



REPÚBLICA FEDERATIVA DO BRASIL

VALIDO EM TODO TERRITÓRIO NACIONAL, QUALQUER ADULTERAÇÃO, RASURA OU EMENDA, INVALIDA ESTE DOCUMENTO



União Internacional do Notariado Latino (Fundada em 1943)



00302602049398.000046088-6

PRACA DA BANDEIRA 239 - CENTRO
AMPARO SP CEP: 13900-039
FONE: 19-38072699 FAX: 19-38073602



REPÚBLICA FEDERATIVA DO BRASIL
Estado de São Paulo

OUTORGANTE EXPROPRIADA, foi declarado sob responsabilidade civil e criminal, o seguinte: - **a)** que não existem em trâmite ações fundadas em direito real e pessoal reipersecutórias, ou quaisquer outras ações que possam afetar o imóvel objeto deste ato notarial, nos termos do parágrafo 3º do Inciso V, Artigo 1º do Decreto 93.240/86; **b)** cientes dos termos do artigo 59 da Lei Federal nº 13.097/2015, que alterou o artigo 1º, § 2º da Lei 7.433/1985, foram apresentadas as certidões pessoais e fiscais em nome da expropriada, entregues ao expropriante, que após a devida análise, achou-as conforme, ficando em seu poder para a salvaguarda de seus direitos, sendo certo, que a certidão da matrícula do imóvel, que comprova a inexistência de ônus reais ou pessoais, e registro de citações de ações reipersecutórias, expedida pelo Cartório de Registro de Imóveis de Pedreira, fica arquivada na pasta própria nº 047, sob nº 239; **c)** Que para lavratura e o registro desta escritura, não são exigíveis emolumentos, face o que dispõe o artigo 8º da Lei 11.331 de 26/12/2002, bem como o imposto de transmissão de propriedade (ITBI), nos termos da alínea "a" do inciso VI do art. 150 da Constituição Federal do Brasil. - Em cumprimento ao disposto no Provimento nº 39/2014-CNJ, foi realizada a consulta na Central Nacional de Indisponibilidade de Bens, com o número do documento da outorgante EXPROPRIADA, com resultado NEGATIVO, gerando o código HASH:-f7a5.c988.d107.ea7c.1ff6.f560.04a2.4f3e.5670.f6f4. **SERÁ EMITIDA DOI. CONCLUÍDA** assim esta escritura, lavrada por me ser pedida e sendo por mim lida às partes, com tempo suficiente para a assimilação de seu contexto, à aceitaram por achá-la conforme, outorgaram e assinam. - Eu, (a.) *Patrícia De Rossi* (PATRÍCIA DE ROSSI), a digitei, conferi e assino. Eu, (a.) *Paulo Roberto Pinola* (PAULO ROBERTO PINOLA) Substituto da Tabelioa, conferi, subscrevi e assino. (a.a) p.p. Genivaldo Maximiliano de Aguiar = Ignez de Oliveira Preto = Patrícia De Rossi = Paulo Roberto Pinola. **NADA MAIS. CERTIFICO** e dou fé que o presente traslado é cópia autêntica da Escritura Pública de **DESAPROPRIAÇÃO AMIGÁVEL**, lavrada nestas notas, no **LIVRO nº 494, PAGINAS 157/160.** Eu, (PAULO ROBERTO PINOLA) Substituto da Tabelioa do 1º Tabelião de Notas e de Protesto de Letras e Títulos de Amparo-SP, subscrevi, conferi e assino em público e raso =====

EM TESTE DA VERDADE

PAULO ROBERTO PINOLA
Substituto da Tabelioa

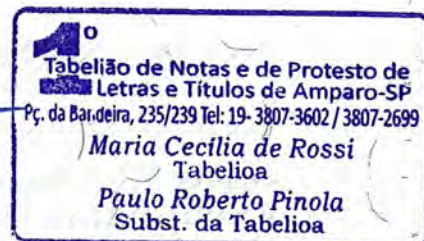

ISENTO DO RECOLHIMENTO DE CUSTAS DE CONFORMIDADE COM O ITEM 8. DA TABELA DE CUSTAS- Lei 11.331, de 26 de dezembro de 2002

1º TABELIÃO DE NOTAS E DE PROTESTO DE LETRAS E TÍTULOS

AMPARO - SP

COMARCA DE AMPARO - ESTADO DE SÃO PAULO

TABELIÃ MARIA CECILIA DE ROSSI



PRIMEIRO TRASLADO
LIVRO Nº 498 PAG. 224

ESCRITURA DE DESAPROPRIAÇÃO AMIGÁVEL

EXPROPRIADO: ANA CRISTINA TEIXEIRA PIRES.

EXPROPRIANTE: DAEE - DEPARTAMENTO DE ÁGUAS E ENERGIA ELÉTRICA.

VALOR DO INSTRUMENTO: R\$ - -102.762,42

Aos cinco dias do mês de OUTUBRO do ano dois mil e dezoito (05/10/2018), nesta cidade e comarca de AMPARO, Estado de São Paulo, neste Tabelião de Notas, perante mim Escrevente Autorizada e do Substituto da Tabelioa, compareceram partes entre si, justas e contratadas, a saber:- de um lado, como **OUTORGANTE EXPROPRIADA: ANA CRISTINA TEIXEIRA PIRES**, portadora da cédula de identidade RG nº 7.563.453-32 SSP/SP, inscrita no CPF/MF sob nº 016.168.348-70, brasileira, solteira, maior de idade, capaz, residente e domiciliada no Sitio Estrela, bairro Ingatuba, Município de Pedreira-Estado de São Paulo; de outro lado como **OUTORGADO EXPROPRIANTE: DEPARTAMENTO DE ÁGUAS E ENERGIA ELÉTRICA - DAEE**, pessoa jurídica de direito público interno, inscrita no CNPJ/MF sob nº 46.853.800/0001-56, com sua sede na Rua Boa Vista nº 170, 11º andar, Bloco 5, Centro, CEP: 01014-000, São Paulo, Estado de São Paulo, criada por força da Lei Estadual nº 1.350, de 12.12.1951, regulamentada pelo Decreto Estadual nº 52.636/71, de 03.02.1971, neste ato, representado por seu Superintendente, Engº **FRANCISCO EDUARDO LODUCCA**, brasileiro, casado, portador da cédula de identidade RG nº 6.924.129-6 SSP-SP, inscrito no CPF/MF sob nº 033.032.738-04, residente na Capital de São Paulo, com endereço comercial na Rua Boa Vista, 170, 11º andar - Bloco 5 - Centro, nomeado em 04/05/2018 nos termos do artigo 20, inciso I, da Lei Complementar nº 180, de 12/05/1978, publicado no Diário Oficial de 05/05/2018, neste ato representado por seu procurador **GENIVALDO MAXIMILIANO DE AGUIAR**, engenheiro, portador da cédula de identidade RG nº 22.449.905-1-SSP/SP, inscrito no CPF/MF sob nº 157.938.408-00, coordenador do Programa "Sistema de Macrodrenagem do Rio Baquirivu-Guaçu e Barragens Pedreira e Duas Ponte", conforme Portaria nº 2956 de 26/09/2016, Prontuário nº 10.338, brasileiro, casado, com endereço comercial na Rua Boa Vista, 170, 11º andar - Bloco 5 - Centro, São Paulo/SP, nos termos da procuração outorgada em 13/06/2018, no 8º Tabelião de Notas de São Paulo/SP, lavrada no Livro nº 3796 página 025, que após as cautelas de praxe foi arquivada na pasta própria nº 018, sob nº 3.570. Os presentes, reconhecidos como os próprios de que trato, na conformidade dos documentos apresentados, de cuja identidade e capacidade jurídica, dou fé, adiante denominada apenas "**EXPROPRIANTE**"; 1º) A justo título e absolutamente livre e desembaraçado de quaisquer dúvidas, dívidas, litígios, hipotecas legais, convencionais ou judiciais, de tributos, débitos fiscais, ônus ou responsabilidades é senhora legítima possuidora de uma **GLEBA A1**, desmembrada da **GLEBA A da FAZENDA PIRAJÁ**,



PRACA DA BANDEIRA 239 - CENTRO
AMPARO SP CEP: 13900-039
FONE: 19-38072699 FAX: 19-38073602

REPÚBLICA FEDERATIVA DO BRASIL

VALIDO EM TODO TERRITÓRIO NACIONAL, QUALQUER ADULTERAÇÃO, RASURA OU EMENDA, INVALIDA ESTE DOCUMENTO

União Internacional
do Notariado Latino
(Fundada em 1949)



REPÚBLICA FEDERATIVA DO BRASIL
Estado de São Paulo

com a área de **84.307,00** metros quadrados, com as seguintes medidas e confrontações: inicia-se no marco nº 20 localizado junto a faixa da Marinha que confronta com o Rio Jaguari; daí segue pela faixa da Marinha do Rio Jaguari; daí segue com azimute de $175^{\circ}01'25''$ e distância de 39,095 metros até o marco nº 21; daí segue com azimute de $193^{\circ}30'34''$ e distância de 33,338 metros até o marco nº 22; daí segue com azimute de $156^{\circ}57'30''$ e distância de 14,319 metros até o marco nº 23; daí segue com azimute de $140^{\circ}27'32''$ e distância de 30,626 metros até o marco nº 24; daí segue com azimute de $183^{\circ}16'36''$ e distância de 47,622 metros até o marco nº 25; daí segue com azimute de $165^{\circ}44'18''$ e distância de 45,294 metros até o marco nº 26; daí segue com azimute de $238^{\circ}28'14''$ e distância de 130,328 metros até o marco nº 27; daí segue com azimute de $290^{\circ}03'20''$ e distância de 68,740 metros até o marco nº 28; daí segue com azimute de $227^{\circ}41'26''$ e distância de 54,573 metros até o marco nº 29; daí segue com azimute de $149^{\circ}00'22''$ e distância de 39.386 metros até o marco nº 30; daí segue com azimute de $262^{\circ}11'13''$ e distância de 43,494 metros até o marco nº 31; daí segue com azimute de $220^{\circ}57'16''$ e distância de 44,020 metros até o marco nº 31A; confrontando do marco nº 20 até o marco nº 31A, com a faixa da Marinha do Rio Jaguari; daí deflete à esquerda em reta e segue com azimute de $114^{\circ}44'52''$ e distância de 362,210 metros até o marco 60A, localizado na Margem da estrada Municipal, confrontando com a Gleba A2; daí segue a esquerda pela margem da Estrada Municipal com azimute de $16^{\circ}05'09''$ e distância de 48,748 metros até o marco nº 61; daí segue com um desenvolvimento de 96,688 metros, um raio de 205,00 metros e um ângulo central de $27^{\circ}01'32''$ até o marco nº 62; daí segue com azimute de $43^{\circ}05'02''$ e distância de 22,723 metros até o marco nº 63; daí segue com um desenvolvimento de 67,279 metros, um raio de 215,00 metros e um ângulo central de $17^{\circ}55'34''$ e distância de 33,338 metros até o marco nº 64; daí segue com azimute de $25^{\circ}09'16''$ e distância de 20,144 metros até o marco nº 65; daí segue com um desenvolvimento de 22,224 metros, um raio de 30,00 metros e um ângulo central de $42^{\circ}26'43''$ até o marco nº 66; daí segue com azimute de $342^{\circ}42'33''$ e distância de 63,41 metros até o marco nº 67; daí segue com um desenvolvimento de 3,925 metros, um raio de 5,00 metros e um ângulo central de $44^{\circ}59'00''$ até o marco nº 68; daí segue com um desenvolvimento de 57,131 metros, um raio de 78,68 metros e um ângulo central de $41^{\circ}36'01''$ até o marco nº 69; daí segue com um desenvolvimento de 82,113 metros, um raio de 175,00 metros e um ângulo central de $27^{\circ}07'03''$ até o marco nº 70; daí segue com um desenvolvimento de 18,140 metros, um raio de 47,00 metros e um ângulo central de $22^{\circ}06'51''$ até o marco nº 71; daí segue com azimute de $23^{\circ}02'01''$ e distância de 19,453 metros até o marco nº 72; daí segue com um desenvolvimento de 15,703 metros, um raio de 45,00 metros e um ângulo central de $19^{\circ}59'37''$ até o marco nº 73, confrontando do marco 60ª até o marco 73 com a Estrada Municipal; daí deflete a esquerda deixa de confrontar com a Estrada Municipal, segue com azimute de $270^{\circ}40'02''$ e distância de 99,31 metros até o marco 20, confrontando com a gleba pertencente a Ricardo Teixeira Pires, sua mulher e outros, onde teve início; objeto da **MATRICULA Nº 28.675** do Registro de Imóveis de Pedreira/SP; cadastrada no INCRA sob nº 950.068.741.175-2, com a denominação de Sítio Estrela I, localização Estrada Paulista Hidro Elétrica, com a área total de 8,4000, módulo rural (nada consta), nº de módulos rurais 0,00, mod fiscal (nada consta), nº de mod fiscais 0,4666, fração mínima de parcelamento 2,00 ha, em nome de Ana Cristina Teixeira Pires, brasileira, e na receita federal NIRF nº 0.279.416-0, com valor total declarado de R\$-319.200,00 (trezentos e dezenove mil e duzentos reais);

1º TABELIÃO DE NOTAS E DE PROTESTO DE LETRAS E TÍTULOS

AMPARO - SP

COMARCA DE AMPARO - ESTADO DE SÃO PAULO

TABELIÃ MARIA CECILIA DE ROSSI



2º) A **EXPROPRIADA** entrou em entendimentos com a **EXPROPRIANTE** para tornar efetiva, por via amigável, a desapropriação parcial do imóvel acima descrito, relativamente à área mencionada abaixo, com as seguintes medidas e confrontações: relativamente a uma área de **4,097093ha** ou **40.970,93m²**, com as seguintes medidas e confrontações: Inicia-se a descrição deste perímetro no P1802, de coordenada - E = 305.695,603 m e N = 7.477.104,160 m, situado no limite com a margem direita do Rio Jaguari e a matrícula 24.240, segue confrontando com a matrícula 24.240 com azimute de 56°19'55" e distância de 84,89 m até o P1802A de coordenada - E = 305.766,257 m - N = 7.477.151,224 m; segue com azimute de 160°22'07" e distância de 71,70 m, confrontando com a área remanescente da matrícula 28.675 até o V125 de coordenada - E = 305.790,344 m - N = 7.477.083,696 m; segue com azimute de 147°01'24" e distância de 169,41 m, confrontando com a área remanescente da matrícula 28.675, segue até o V126 de coordenada - E = 305.882,553 m - N = 7.476.941,579 m; segue com azimute de 191°51'17" e distância de 109,58 m, confrontando com a área remanescente da matrícula 28.675, segue até o V127 de coordenada - E = 305.860,041 m - N = 7.476.834,332 m; segue com azimute de 237°08'03" e distância de 74,70 m, confrontando com a área remanescente da matrícula 28.675, segue até o V128 de coordenada - E = 305.797,295 m - N = 7.476.793,793 m; segue com azimute de 249°19'21" e distância de 142,82 m, confrontando com a área remanescente da matrícula 28.675, segue até o V129 de coordenada - E = 305.663,679 m - N = 7.476.743,363 m; segue com azimute de 265°19'47" e distância de 75,85 m, confrontando com a área remanescente da matrícula 28.675, segue até o V130 de coordenada - E = 305.588,077 m - N = 7.476.737,187 m; segue com azimute de 320°13'19" e distância de 12,91 m, confrontando com a área remanescente da matrícula 28.675, segue até o P1791 de coordenada - E = 305.579,818 m - N = 7.476.747,107 m; segue com azimute de 46°49'54" e distância de 5,85 m, confrontando com a margem direita do Rio Jaguari sentido jusante, segue até o P1792 de coordenada - E = 305.584,083 m - N = 7.476.751,109 m; segue com azimute de 53°50'04" e distância de 44,96 m, confrontando com a margem direita do Rio Jaguari sentido jusante, segue até o P1793 de coordenada - E = 305.620,383 m - N = 7.476.777,643 m; segue com azimute de 31°27'30" e distância de 36,83 m, confrontando com a margem direita do Rio Jaguari sentido jusante, segue até o P1794 de coordenada - E = 305.639,603 m - N = 7.476.809,058 m; segue com azimute de 43°43'14" e distância de 65,29 m, confrontando com a margem direita do Rio Jaguari sentido jusante, segue até o P1795 de coordenada - E = 305.684,726 m - N = 7.476.856,243 m; segue com azimute de 82°09'52" e distância de 58,87 m, confrontando com a margem direita do Rio Jaguari sentido jusante, segue até o P1796 de coordenada - E = 305.743,041 m - N = 7.476.864,268 m; segue com azimute de 49°04'50" e distância de 44,40 m, confrontando com a margem direita do Rio Jaguari sentido jusante, segue até o P1797 de coordenada - E = 305.776,589 m - N = 7.476.893,348 m; segue com azimute de 21°41'42" e distância de 49,16 m, confrontando com a margem direita do Rio Jaguari sentido jusante, segue até o P1798 de coordenada - E = 305.794,760 m - N = 7.476.939,022 m; segue com azimute de 348°47'33" e distância de 41,35 m, confrontando com a margem direita do Rio Jaguari sentido jusante, segue até o P1799 de coordenada - E = 305.786,723 m - N = 7.476.979,587 m; segue com azimute de 329°25'11" e distância de 47,14 m, confrontando com a margem direita do Rio Jaguari sentido jusante, segue até o P1800 de coordenada - E = 305.762,742 m - N = 7.477.020.169 m; segue com azimute de 325°11'29" e

2

REPÚBLICA FEDERATIVA DO BRASIL

VÁLIDO EM TODO TERRITÓRIO NACIONAL. QUALQUER ADULTEIRAÇÃO, RASURAS OU EMENDA, INVALIDA ESTE DOCUMENTO



00302602049398.000047437-2

PRACA DA BANDEIRA 239 - CENTRO
AMPARO SP CEP: 13900-039
FONE: 19-38072699 FAX: 19-38073602

União Internacional
do Notariado Latino
(Fundada em 1948)



REPÚBLICA FEDERATIVA DO BRASIL
Estado de São Paulo

distância de 54,03 m, confrontando com a margem direita do Rio Jaguari sentido jusante, segue até o P1801 de coordenada - E = 305.731,902 m - N = 7.477.064,526 m; segue com azimute de 317°30'51" e distância de 53,75 m, confrontando com a margem direita do Rio Jaguari sentido jusante, segue até o P1802 de coordenada - E = 305.695,603 m - N = 7.477.104,160 m chegando ao início desta descrição. Todas as coordenadas aqui descritas estão geo-referenciadas ao Sistema Geodésico Brasileiro, de acordo com as Instruções Reguladoras das Normas Técnicas da Cartografia Nacional, estabelecidas no Decreto-lei nº. 89.817 de 1984, esses resultados indicam que acurácia posicional das ortofotos utilizadas está compatível com a escala 1: 10. 000 Classe A do Padrão de Exatidão Cartográfico planimétrico e encontram-se representadas no Sistema UTM, referenciadas ao Meridiano Central 45°, tendo como o Datum o SIRGAS 2000. . 3º) As partes atribuem para fins desta escritura, bem como para fins e efeitos fiscais o valor de **R\$ 102.762,42 (CENTO E DOIS MIL, SETECENTOS E SESSENTA E DOIS REAIS E QUARENTA E DOIS CENTAVOS)**. Pela **OUTORGANTE EXPROPRIADA** me foi dito o seguinte: **a)** que até a presente data não há contra ela nenhum feito ajuizado por ações reais ou reipersecutórias pessoais que envolvam o bem ora desapropriado, estando ciente que no valor da indenização ficam sub-rogados quaisquer ônus ou direitos que recaiam sobre o bem, inclusive direitos de terceiros. **b)** que transferem o domínio da área desapropriada do imóvel pelo presente ato; **c)** que a posse da área será transferida imediatamente pela **OUTORGANTE EXPROPRIADA** ao **OUTORGADO EXPROPRIANTE**, livre de pessoas e coisas. Nessa ocasião, representantes do **OUTORGADO EXPROPRIANTE** farão uma vistoria no imóvel para certificar a desocupação de pessoas e coisas; **d)** está justo e acordado que o **OUTORGADO EXPROPRIANTE** pagará a importância de **R\$-102.762,42 (CENTO E DOIS MIL, SETECENTOS E SESSENTA E DOIS REAIS E QUARENTA E DOIS CENTAVOS)**, valor este que, neste ato, é plenamente aceito em caráter irrevogável pela **OUTORGANTE EXPROPRIADA**, a título de justa indenização, sendo o referido pagamento realizado por depósito eletrônico SIAFEM, mediante Ordem de Pagamento a crédito na Conta Corrente nº 36.924-1 – Agência 2427-9 – Código Banco 001, do Banco do Brasil S/A, em nome da **OUTORGANTE EXPROPRIADA**; **e)** o pagamento será efetivado no dia útil seguinte à assinatura desta Escritura, data em que a **OUTORGANTE EXPROPRIADA** dá plena e geral, irrestrita e irrevogável quitação ao **OUTORGADO EXPROPRIANTE**, para não mais repetir a quantia aqui referida, prometendo fazer a presente escritura sempre boa, firme e valiosa, por si, seus herdeiros e sucessores; **f)** a **OUTORGANTE EXPROPRIADA** poderá retirar gratuitamente, a seu critério exclusivo, total ou parcialmente, quaisquer espécies de bens móveis, utensílios, pertencas ou benfeitorias existentes na área desapropriada, especialmente – mas não se limitando - as reutilizáveis, a exemplo dos mourões e arames das cercas, galpões de granjas, fiação, bombas de poço, etc., ficando, desde já autorizado, em caráter irrevogável e irrevogável, que utilizem citados mourões e cercas inclusive para demarcar a áreas remanescente. **4º) A OUTORGANTE EXPROPRIADA renuncia ao direito de exigir o pagamento de qualquer espécie de acréscimo sobre o preço ofertado**, tais como decorrentes de benfeitorias, acessões ou de valorização imobiliária que eventualmente possa vir a ocorrer da presente data até o momento do pagamento, juros moratórios ou compensatórios e correção monetária. **5º) A OUTORGANTE EXPROPRIADA** desde já, se responsabiliza pelo pagamento integral de todos e quaisquer débitos que dizem

1º TABELIÃO DE NOTAS E DE PROTESTO DE LETRAS E TÍTULOS

AMPARO - SP

COMARCA DE AMPARO - ESTADO DE SÃO PAULO

TABELIÃ MARIA CECILIA DE ROSSI



respeito a imposto territorial rural ou quaisquer outros que, porventura, incidam ou venham a incidir sobre o imóvel ora objetivado, até o presente exercício. 6º) **Pela OUTORGANTE EXPROPRIADA** me foi dito que: **a)** que esta em situação regular perante a Receita Federal do Brasil, estando dispensada da apresentação de certidões negativas de débitos com a Previdência Social e Receita Federal, nos termos do parágrafo 1º do Art. 406 da Instrução Normativa RFB nº 971 de 13/11/2009, em vista do disposto na Lei 8.212 de 24/07/1991, regulamentada pelo decreto nº 3.048/99, uma vez que não esta enquadrada como empresa, nem industrializa, ou comercializa produtos no exterior; bem como não vende produtos no varejo diretamente para os consumidores, nem exerce função ou atividade equivalente, não é empregadora, não sendo portanto, responsável pelo recolhimento de contribuições à previdência social **b)** em cumprimento à Resolução nº 03/2012 do CNJ (artigo 642-A da CLT), apresenta a Certidão Negativa de Débitos Trabalhistas nº 159741620, expedidas em 04/10/2018, com validade até 01/04/2019, que ficam arquivada na pasta própria nº 06, sob nº217, **c)** apresenta também, o comprovante de entrega do ITR/2018, com a certidão de Regularidade Fiscal de Imóvel Rural, sob nº FEOC.D045.CA9D.9FF7, expedida às 15:44:36 do dia 04/10/2018, válida até 02/04/2019, arquivada nestas notas, sob nº 21, na pasta nº 253, assim como, o CCIR, referente ao exercício de 2017, e **d)** que não existem débitos até a presente data junto ao IBAMA, mas se responsabiliza por eventuais débitos incidentes sobre o imóvel, relativos a multas previstas no artigo 37 da Lei nº 4.771/65 (Código Florestal), alterada pela Lei nº 7.803/89, em especial penalidade por desmatamentos ocorridos até a presente data, apresentando a certidão emitida em 04/10/2018, válida até 03/11/2018, pelo sistema informatizado do IBAMA, sob nº 8874916; apresentaram os seguintes documentos: **a)** Certidão negativa de débitos relativos ao imposto sobre a propriedade territorial rural; **b)** Certidões negativas de distribuição de feitos das Justiças Estadual; **c)** Certidões negativas de distribuição de feitos das Justiças Federal e do Trabalho, no período de 10 (dez) anos; **d)** Certidão negativa de débitos relativos a tributos federais e à dívida ativa da União; **e)** Certidão de propriedade do imóvel expedida pelo Registro de Imóveis e Anexos da Comarca de Pedreira – SP, que fica arquivada na pasta própria nº 047, sob nº 446. 7º) A seguir, pelo **OUTORGADO EXPROPRIANTE** me foi dito o seguinte: **a)** que esta desapropriação foi autorizada pelo Decreto nº 60.141, de 11 de fevereiro de 2014, publicado no Diário Oficial do Estado de São Paulo aos 12 de fevereiro de 2014; **b)** que nesta data recebe a posse indireta do imóvel, conforme item 2º, responsabilizando-se por todos os tributos e lançamentos fiscais a partir do efetivo recebimento da posse direta; **c)** que a desapropriação é instituto de direito público e prevalece o caráter de cessão compulsória como meio de perda da propriedade particular, mesmo havendo acordo quanto ao valor da indenização, impondo, necessariamente, a intangibilidade dos seus efeitos. 8º) Pelas partes é também ajustado o seguinte: **a)** cabe ao **OUTORGADO EXPROPRIANTE** o pagamento de eventuais despesas diretas pertinentes à transferência da propriedade do imóvel, especialmente as relativas à presente escritura, a registros e averbações, à expedição de traslados e certidões, bem como a de eventuais re- ratificações, emolumentos e quaisquer tributos, ressalvado o disposto no artigo 8º da Lei 11.331 de 26/12/2002, bem como na alínea “a” do inciso VI do art. 150 da Constituição Federal do Brasil; **b)** que autorizam o Serviço de Registro de Imóveis competente a promover os registros e averbações cabíveis e pertinentes; e **c)** que apresentaram para a lavra desta escritura, a matrícula do imóvel e o respectivo memorial descritivo, que por



00302602049398.000047438-0

PRACA DA BANDEIRA 239 - CENTRO
AMPARO SP CEP: 13900-039
FONE: 19-38072699 FAX: 19-38073602

REPÚBLICA FEDERATIVA DO BRASIL

VÁLIDO EM TODO TERRITÓRIO NACIONAL. QUALQUER ADULTERAÇÃO, RASURA OU EMENDA, INVALIDA ESTE DOCUMENTO

União Internacional
do Notariado Latino
(Fundada em 1946)



REPÚBLICA FEDERATIVA DO BRASIL
Estado de São Paulo

eles se responsabilizam, sendo certo, que eventuais divergências nas descrições dos imóveis, deverão ser sanadas por eles, declarando terem sido orientados de que deverá haver “exigência” do Oficial do Cartório de Registro de Imóveis para a efetivação do registro desta escritura, isentando esta Serventia de qualquer responsabilidade 9º) Pelo **OUTORGADO EXPROPRIANTE** e pela **OUTORGANTE EXPROPRIADA** me foi dito que aceitam a presente escritura em todos os seus termos, cláusulas e condições. E, como assim o disseram, dou fé. Lavrei a presente escritura que sendo feita, lida em voz alta e pausadamente, foi achada conforme, a aceitaram, outorgaram e assinam. Para lavratura e o registro desta escritura, não são exigíveis emolumentos, face o que dispõe o artigo 8º da Lei 11.331 de 26/12/2002, bem como o Imposto de Transmissão de Bens Imóveis (ITBI), nos termos da alínea “a” do inciso VI do art. 150 da Constituição Federal do Brasil. Em cumprimento ao disposto no Provimento nº 39/2014-CNJ, foram realizadas as consultas na Central Nacional de Indisponibilidade de Bens, com o número do documento da outorgante EXPROPRIADA, com resultado NEGATIVO, gerando o código HASH: 88a8.efe8.b6c8.3486.0a17.2594.4b8b.eeda.0d28.da4f. **SERÁ EMITIDA DOI. CONCLUÍDA** assim esta escritura, lavrada por me ser pedida e sendo por mim lida às partes, com tempo suficiente para a assimilação de seu contexto, à aceitaram por achá-la conforme, outorgaram e assinam. - Eu, (a.) *Patrícia De Rossi* (PATRÍCIA DE ROSSI), a digitei, conferi e assino. Eu, (a.) *Paulo Roberto Pinola* (PAULO ROBERTO PINOLA) Substituto da Tabelioa, conferi, subscrevi e assino. (a.a) *Genivaldo Maximiliano de Aguiar = Ana Cristina Teixeira Pires = Patrícia De Rossi = Paulo Roberto Pinola*. NADA MAIS. CERTIFICO e dou fé que o presente traslado é cópia autêntica da Escritura Pública de **DESAPROPRIAÇÃO AMIGÁVEL**, lavrada nestas notas, no **LIVRO nº 498, PÁGINAS 224/229**. Eu, _____, (PAULO ROBERTO PINOLA) Substituto da Tabelioa do 1º Tabelião de Notas e de Protesto de Letras e Títulos de Amparo-SP, subscrevi, conferi e assino em público e raso =====

EM TESTE DA VERDADE

Paulo Roberto Pinola
PAULO ROBERTO PINOLA
Substituto da Tabelioa

ISENTO DO RECOLHIMENTO DE CUSTAS DE CONFORMIDADE COM O ITEM 8. DA TABELA DE CUSTAS- Lei 11.331, de 26 de dezembro de 2002

1º
Tabelião de Notas e de Protesto de
Letras e Títulos de Amparo-SP
Pç. da Bandeira, 235/239 Tel: 19- 3807-3602 / 3807-2699
Maria Cecília de Rossi
Tabelioa
Paulo Roberto Pinola
Subst. da Tabelioa



1º TABELIÃO DE NOTAS E DE PROTESTO DE LETRAS E TÍTULOS

AMPARO - SP

COMARCA DE AMPARO - ESTADO DE SÃO PAULO

TABELIÃ MARIA CECILIA DE ROSSI

PRIMEIRO TRASLADO
LIVRO Nº 498 PAG. 219

ESCRITURA DE DESAPROPRIAÇÃO AMIGÁVEL

EXPROPRIADO: ALVARO FRASSON.

EXPROPRIANTE: DAEE - DEPARTAMENTO DE ÁGUAS E ENERGIA ELÉTRICA.

VALOR DO INSTRUMENTO: R\$ - 274.000,00

Aos cinco dias do mês de OUTUBRO do ano dois mil e dezoito (05/10/2018), nesta cidade e comarca de AMPARO, Estado de São Paulo, neste Tabelião de Notas, perante mim Escrevente Autorizada e do Substituto da Tabelioa, compareceram partes entre si, justas e contratadas, a saber:- de um lado, como **OUTORGANTES EXPROPRIADOS:** ALVARO FRASSON, eletricista aposentado, portador da cédula de identidade RG nº 8.333.076-SSP/SP, inscrito no CPF/MF sob nº 615.543.838-20, e sua esposa GERALDA VICENTE FRASSON senhora do lar, portadora da cédula de identidade RG nº 13.059.262-6 SSP/SP, inscrita no CPF/MF sob nº 306.188.348-77, casados pelo regime da comunhão de bens, anteriormente a vigência da Lei 6.515/77, brasileiros, capazes, residentes e domiciliados na Rua Carlos Aguiar Maya, 560, Bairro de Vale Verde, Pedreira, Estado de São Paulo; de outro lado como **OUTORGADO EXPROPRIANTE:** DEPARTAMENTO DE ÁGUAS E ENERGIA ELÉTRICA - DAEE, pessoa jurídica de direito público interno, inscrita no CNPJ/MF sob nº 46.853.800/0001-56, com sua sede na Rua Boa Vista nº 170, 11º andar, Bloco 5, Centro, CEP: 01014-000, São Paulo, Estado de São Paulo, criada por força da Lei Estadual nº 1.350, de 12.12.1951, regulamentada pelo Decreto Estadual nº 52.636/71, de 03.02.1971, neste ato, representado por seu Superintendente, Engº FRANCISCO EDUARDO LODUCCA, brasileiro, casado, portador da cédula de identidade RG nº 6.924.129-6 SSP-SP, inscrito no CPF/MF sob nº 033.032.738-04, residente na Capital de São Paulo, com endereço comercial na Rua Boa Vista, 170, 11º andar – Bloco 5 – Centro, nomeado em 04/05/2018 nos termos do artigo 20, inciso I, da Lei Complementar nº 180, de 12/05/1978, publicado no Diário Oficial de 05/05/2018, neste ato representado por seu procurador GENIVALDO MAXIMILIANO DE AGUIAR, engenheiro, portador da cédula de identidade RG nº 22.449.905-1-SSP/SP, inscrito no CPF/MF sob nº 157.938.408-00, coordenador do Programa “Sistema de Macrodrenagem do Rio Baquirivu-Guaçu e Barragens Pedreira e Duas Ponte”, conforme Portaria nº 2956 de 26/09/2016, Prontuário nº 10.338, brasileiro, casado, com endereço comercial na Rua Boa Vista, 170, 11º andar – Bloco 5 – Centro, São Paulo/SP, nos termos da procuração outorgada em 13/06/2018, no 8º Tabelião de Notas de São Paulo/SP, lavrada no Livro nº 3796 página 025, que após as cautelas de praxe foi arquivada na pasta própria nº 018, sob nº 3.570. Os presentes, reconhecidos como os próprios de que trato, na conformidade dos documentos apresentados, de cuja identidade e capacidade jurídica, dou fé, adiante denominada apenas “EXPROPRIANTE”; 1º) A justo título e absolutamente livre e desembaraçado de



00302602049398.000047445-3

PRACA DA BANDEIRA 239 - CENTRO
AMPARO SP CEP: 13900-039
FONE: 19-38072699 FAX: 19-38073602

REPÚBLICA FEDERATIVA DO BRASIL

União Internacional
do Notariado Latino
(Fundada em 1949)



REPÚBLICA FEDERATIVA DO BRASIL
Estado de São Paulo

quaisquer dúvidas, dívidas, litígios, hipotecas legais, convencionais ou judiciais, de tributos, débitos fiscais, ônus ou responsabilidades são senhores legítimos possuidores de uma **GLEBA DE TERRAS**, designada **B**, desmembrada da Gleba A denominada Fazenda Jaguari, situada na zona rural no município e comarca de Campinas, 2ª Circunscrição Imobiliária, com as seguinte medidas e confrontações: Inicia-se no marco 0, localizado na margem esquerda do rio Jaguari e confluência da divisa com a Fazenda roseira, desse ponto segue pela mesma margem no sentido rio acima, na distancia de 275,56 metros, até encontrar o marco A, localizado na margem esquerda do Rio Jaguari junto a divisa entre o remanescente da gleba A e esta gleba, desse ponto deflete à direita confrontando com o remanescente da gleba A, com o rumo $78^{\circ}11'$ SW e a distancia de 359,75 metros até o marco B; desse ponto deflete à direita com a mesma confrontação com o rumo $11^{\circ}49'NW$ e a distancia de 150,00 metros até o marco C cravado na cerca de divisa entre a Fazenda roseira, remanescente da gleba A e esta gleba; desse ponto deflete à direita confrontando com a Fazenda Roseira, com rumo de $78^{\circ}11'$ NE na distância de 207,59 metros até o marco 0, onde iniciou a presente descrição, perfazendo uma área de 48.536,33 metros quadrados ou 4,853 há ou 2,005 alqueires paulista; objeto da **MATRICULA Nº 109197** do Segundo Registro de Imóveis de Campinas/SP; cadastrada no INCRA sob nº 000.051.666.530-0, com a denominação de Fazenda Jaguari Gleba A B, localização Est. Pedreira a Souza, com a área total de 4,8000, módulo rural 31,333 ha., nº de módulos rurais 0,15, mod fiscal (nada consta), nº de mod fiscais 0,4800, fração mínima de parcelamento 2,00 ha, em nome de Alvaro Frasson, brasileira, e na receita federal NIRF nº 6.443.857-0, com valor total declarado de R\$-30.000,00 (trinta mil reais); 2º) OS **EXPROPRIADOS** entraram em entendimentos com a **EXPROPRIANTE** para tornar efetiva, por via amigável, a desapropriação parcial do imóvel acima descrito, à área mencionada abaixo, com as seguintes medidas e confrontações: relativamente a uma área de **2,604926** hectares ou **26.049,26** metros quadrados, com as seguintes medidas e confrontações: Inicia-se a descrição deste perímetro no **P999** de coordenadas **E = 305.315,666 m** e **N = 7.478.072,006 m** situado no limite com o Rio Jaguari; daí, confrontando com o Rio Jaguari-sentido montante, com azimute de $146^{\circ}54'08''$ e distância de 16,91 m, confrontando com a margem esquerda do Rio Jaguari-sentido montante, segue até o **P1000** de coordenada - **E = 305.324,897 m - N = 7.478.057,844 m**; segue com azimute de $180^{\circ}00'00''$ e distância de 17,35 m, confrontando com a margem esquerda do Rio Jaguari-sentido montante, segue até o **P1001** de coordenada - **E = 305.324,897 m - N = 7.478.040,493 m**; segue com azimute de $145^{\circ}05'21''$ e distância de 22,66 m, confrontando com a margem esquerda do Rio Jaguari-sentido montante, segue até o **P1002** de coordenada - **E = 305.337,864 m - N = 7.478.021,913 m**; segue com azimute de $153^{\circ}25'05''$ e distância de 21,87 m, confrontando com a margem esquerda do Rio Jaguari-sentido montante, segue até o **P1003** de coordenada - **E = 305.347,650 m - N = 7.478.002,356 m**; segue com azimute de $166^{\circ}15'36''$ e distância de 5,39 m, confrontando com a margem esquerda do Rio Jaguari-sentido montante, segue até o **P1004** de coordenada - **E = 305.348,930 m - N = 7.477.997,118 m**; segue com azimute de $238^{\circ}29'33''$ e distância de 118,15 m, confrontando com a matrícula 3.607, segue até o **V0149** de coordenada - **E = 305.248,195 m - N = 7.477.935,369 m**; segue com azimute de $289^{\circ}51'50''$ e distância de 91,86 m, confrontando com a área remanescente da matrícula 109.197, segue até o **V0150** de coordenada - **E = 305.161,798 m - N = 7.477.966,583 m**; segue com azimute

1º TABELIÃO DE NOTAS E DE PROTESTO DE LETRAS E TÍTULOS

AMPARO - SP

COMARCA DE AMPARO - ESTADO DE SÃO PAULO

TABELIÃ MARIA CECILIA DE ROSSI



2

de 224°27'22" e distância de 74,69 m, confrontando com a área remanescente da matrícula 109.197, segue até o **V0151** de coordenada - E = **305.109,492 m** - N = **7.477.913,274 m**; segue com azimute de 304°35'27" e distância de 98,92 m, confrontando com a área remanescente da matrícula 109.197, segue até o **V0152** de coordenada - E = **305.028,058 m** - N = **7.477.969,431 m**; segue com azimute de 62°00'58" e distância de 96,63 m, confrontando com a matrícula 75.668, segue até o **P0972** de coordenada - E = **305.113,390 m** - N = **7.478.014,772 m**; segue com azimute de 58°26'39" e distância de 63,14 m, confrontando com a matrícula 8.760, segue até o **P0971** de coordenada - E = **305.167,196 m** - N = **7.478.047,817 m**; segue com azimute de 81°53'33" e distância de 31,71 m, confrontando com a margem esquerda do Rio Jaguari-sentido montante, segue até o **P0993** de coordenada - E = **305.198,593 m** - N = **7.478.052,290 m**; segue com azimute de 65°25'48" e distância de 12,70 m, confrontando com a margem esquerda do Rio Jaguari-sentido montante, segue até o **P0994** de coordenada - E = **305.210,140 m** - N = **7.478.057,569 m**; segue com azimute de 90°45'13" e distância de 18,43 m, confrontando com a margem esquerda do Rio Jaguari-sentido montante, segue até o **P0995** de coordenada - E = **305.228,567 m** - N = **7.478.057,326 m**; segue com azimute de 98°43'25" e distância de 36,37 m, confrontando com a margem esquerda do Rio Jaguari-sentido montante, segue até o **P0996** de coordenada - E = **305.264,519 m** - N = **7.478.051,810 m**; segue com azimute de 90°00'00" e distância de 12,95 m, confrontando com a margem esquerda do Rio Jaguari-sentido montante, segue até o **P0997** de coordenada - E = **305.277,467 m** - N = **7.478.051,810 m**; segue com azimute de 51°34'00" e distância de 25,56 m, confrontando com a margem esquerda do Rio Jaguari-sentido montante, segue até o **P0998** de coordenada - E = **305.297,487 m** - N = **7.478.067,696 m**; segue com azimute de 76°39'40" e distância de 18,68 m, confrontando com a margem esquerda do Rio Jaguari-sentido montante, segue até o **P999** de coordenada - E = **305.315,666 m** - N = **7.478.072,006 m**; chegando ao início desta descrição. Todas as coordenadas aqui descritas estão geo-referenciadas ao Sistema Geodésico Brasileiro, de acordo com as Instruções Reguladoras das Normas Técnicas da Cartografia Nacional, estabelecidas no Decreto-lei nº. 89.817 de 1984, esses resultados indicam que acurácia posicional das ortofotos utilizadas está compatível com a escala 1: 10. 000 Classe A do Padrão de Exatidão Cartográfico planimétrico e encontram-se representadas no Sistema UTM, referenciadas ao Meridiano Central 45°, tendo como o Datum o SIRGAS 2000. 3º) As partes atribuem para fins desta escritura, bem como para fins e efeitos fiscais o valor de **RS-274.000,00 (DUZENTOS E SETENTA E QUATRO MIL REAIS)**. Pelos **OUTORGANTES EXPROPRIADOS** me foi dito o seguinte: a) que até a presente data não há contra eles nenhum feito ajuizado por ações reais ou reipersecutórias pessoais que envolvam o bem ora desapropriado, estando ciente que no valor da indenização ficam sub-rogados quaisquer ônus ou direitos que recaiam sobre o bem, inclusive direitos de terceiros. b) que transferem o domínio da área desapropriada do imóvel pelo presente ato; c) que a posse da área será transferida imediatamente pelos **OUTORGANTES EXPROPRIADOS** ao **OUTORGADO EXPROPRIANTE**, livre de pessoas e coisas. Nessa ocasião, representantes do **OUTORGADO EXPROPRIANTE** farão uma vistoria no imóvel para certificar a desocupação de pessoas e coisas; d) está justo e acordado que o **OUTORGADO EXPROPRIANTE** pagará a importância de **RS274.000,00 (DUZENTOS E SETENTA E QUATRO MIL REAIS)**, valor este que, neste ato, é



00302602049398.000047446-1

PRACA DA BANDEIRA 239 - CENTRO
AMPARO SP CEP: 13900-039
FONE: 19-38072699 FAX: 19-38073602



REPÚBLICA FEDERATIVA DO BRASIL



União Internacional
do Notariado Latino
(Fundada em 1945)



REPÚBLICA FEDERATIVA DO BRASIL
Estado de São Paulo

plenamente aceito em caráter irrevogável pelos **OUTORGANTES EXPROPRIADOS**, a título de justa indenização, sendo o referido pagamento realizado por depósito eletrônico SIAFEM, mediante Ordem de Pagamento a crédito na Conta Corrente nº 36.331-6 – Agência 2427-9 – Código Banco 001, do Banco do Brasil S/A, em nome dos **OUTORGANTES EXPROPRIADOS**; e) o pagamento será efetivado no dia útil seguinte à assinatura desta Escritura, data em que a **OUTORGANTE EXPROPRIADA** dá plena e geral, irrestrita e irrevogável quitação ao **OUTORGADO EXPROPRIANTE**, para não mais repetir a quantia aqui referida, prometendo fazer a presente escritura sempre boa, firme e valiosa, por si, seus herdeiros e sucessores; f) os **OUTORGANTES EXPROPRIADOS** poderão retirar gratuitamente, a seu critério exclusivo, total ou parcialmente, quaisquer espécies de bens móveis, utensílios, pertencas ou benfeitorias existentes na área desapropriada, especialmente – mas não se limitando - as reutilizáveis, a exemplo dos mourões e arames das cercas, galpões de granjas, fiação, bombas de poço, etc., ficando, desde já autorizado, em caráter irrevogável e irrevogável, que utilizem citados mourões e cercas inclusive para demarcar a áreas remanescente. 4º) Os **OUTORGANTES EXPROPRIADOS renuncia ao direito de exigir o pagamento de qualquer espécie de acréscimo sobre o preço ofertado**, tais como decorrentes de benfeitorias, acessões ou de valorização imobiliária que eventualmente possa vir a ocorrer da presente data até o momento do pagamento, juros moratórios ou compensatórios e correção monetária. 5º) Os **OUTORGANTES EXPROPRIADOS** desde já, se responsabilizam pelo pagamento integral de todos e quaisquer débitos que dizem respeito a imposto territorial rural ou quaisquer outros que, porventura, incidam ou venham a incidir sobre o imóvel ora objetivado, até o presente exercício. 6º) Pelos os **OUTORGANTES EXPROPRIADOS** me foi dito que: a) que esta em situação regular perante a Receita Federal do Brasil, estando dispensados da apresentação de certidões negativas de débitos com a Previdência Social e Receita Federal, nos termos do parágrafo 1º do Art. 406 da Instrução Normativa RFB nº 971 de 13/11/2009, em vista do disposto na Lei 8.212 de 24/07/1991, regulamentada pelo decreto nº 3.048/99, uma vez que não estão enquadrados como empresa, nem industrializam, ou comercializam produtos no exterior; bem como não vende produtos no varejo diretamente para os consumidores, nem exerce função ou atividade equivalente, não são empregadores, não sendo portanto, responsáveis pelo recolhimento de contribuições à previdência social b) em cumprimento à Resolução nº 03/2012 do CNJ (artigo 642-A da CLT), apresentam as Certidões Negativas de Débitos Trabalhistas nºs 159719506 e 159719578, expedidas em 04/10, com validade até 01/04/2019, que ficam arquivadas na pasta própria nº 06, sob nº 216, c) apresenta também, o comprovante de entrega do ITR/2018, com a certidão de Regularidade Fiscal de Imóvel Rural, sob nº 384C.92FD.1F28.EB31, expedida às 12:39:15 do dia 04/10/2018, válida até 02/04/2019, arquivada nestas notas, sob nº 21, na pasta nº 252, assim como, o CCIR, referente ao exercício de 2017, e d) que não existem débitos até a presente data junto ao IBAMA, mas se responsabiliza por eventuais débitos incidentes sobre o imóvel, relativos a multas previstas no artigo 37 da Lei nº 4.771/65 (Código Florestal), alterada pela Lei nº 7.803/89, em especial penalidade por desmatamentos ocorridos até a presente data, apresentando a certidão emitida em 04/10/2018, válida até 03/11/2018, pelo sistema informatizado do IBAMA, sob nº 8874137; apresentaram os seguintes documentos: a) Certidão negativa de débitos relativos ao imposto sobre a propriedade territorial rural; b) Certidões negativas de

1º TABELIÃO DE NOTAS E DE PROTESTO DE LETRAS E TÍTULOS

AMPARO - SP

COMARCA DE AMPARO - ESTADO DE SÃO PAULO

TABELIÃ MARIA CECILIA DE ROSSI



3

distribuição de feitos das Justiças Estadual; e) Certidões negativas de distribuição de feitos das Justiças Federal e do Trabalho, no período de 10 (dez) anos; d) Certidão negativa de débitos relativos a tributos federais e à dívida ativa da União; e) Certidão de propriedade do imóvel expedida pelo Registro de Imóveis e Anexos da Comarca de Campinas – SP, que fica arquivada na pasta própria nº 047, sob nº 445. 7º) A seguir, pelo **OUTORGADO EXPROPRIANTE** me foi dito o seguinte: a) que esta desapropriação foi autorizada pelo Decreto nº 60.141, de 11 de fevereiro de 2014, publicado no Diário Oficial do Estado de São Paulo aos 12 de fevereiro de 2014; b) que nesta data recebe a posse indireta do imóvel, conforme item 2º, responsabilizando-se por todos os tributos e lançamentos fiscais a partir do efetivo recebimento da posse direta; c) que a desapropriação é instituto de direito público e prevalece o caráter de cessão compulsória como meio de perda da propriedade particular, mesmo havendo acordo quanto ao valor da indenização, impondo, necessariamente, a intangibilidade dos seus efeitos. 8º) Pelas partes é também ajustado o seguinte: a) cabe ao **OUTORGADO EXPROPRIANTE** o pagamento de eventuais despesas diretas pertinentes à transferência da propriedade do imóvel, especialmente as relativas à presente escritura, a registros e averbações, à expedição de traslados e certidões, bem como a de eventuais re-ratificações, emolumentos e quaisquer tributos, ressalvado o disposto no artigo 8º da Lei 11.331 de 26/12/2002, bem como na alínea “a” do inciso VI do art. 150 da Constituição Federal do Brasil; b) que autorizam o Serviço de Registro de Imóveis competente a promover os registros e averbações cabíveis e pertinentes; e c) que apresentaram para a lavra desta escritura, a matrícula do imóvel e o respectivo memorial descritivo, que por eles se responsabilizam, sendo certo, que eventuais divergências nas descrições dos imóveis, deverão ser sanadas por eles, declarando terem sido orientados de que poderá haver exigência” do Oficial do Cartório de Registro de Imóveis para a efetivação do registro desta escritura, isentando esta Serventia de qualquer responsabilidade 9º) Pelo **OUTORGADO EXPROPRIANTE** e pelos **OUTORGANTES EXPROPRIADOS** me foi dito que aceitam a presente escritura em todos os seus termos, cláusulas e condições. E, como assim o disseram, dou fé. Lavrei a presente escritura que sendo feita, lida em voz alta e pausadamente, foi achada conforme, a aceitaram, outorgaram e assinam. Para lavratura e o registro desta escritura, não são exigíveis emolumentos, face o que dispõe o artigo 8º da Lei 11.331 de 26/12/2002, bem como o Imposto de Transmissão de Bens Imóveis (ITBI), nos termos da alínea “a” do inciso VI do art. 150 da Constituição Federal do Brasil. Em cumprimento ao disposto no Provimento nº 39/2014-CNJ, foram realizadas as consultas na Central Nacional de Indisponibilidade de Bens, com o número do documento da outorgante EXPROPRIADA, com resultado NEGATIVO, gerando o código HASH: d047.b357.3385.d2f2.fdbe.ae31.b325.c158.1f2b.3077 // 5b5f.24bf.c412.71ac.73b4.4b92.e413.ae66.23f3.328d. **SERÁ EMITIDA DOI. CONCLUÍDA** assim esta escritura, lavrada por me ser pedida e sendo por mim lida às partes, com tempo suficiente para a assimilação de seu contexto, à aceitaram por achá-la conforme, outorgaram e assinam. - Eu, (a.) *Patrícia De Rossi* (PATRÍCIA DE ROSSI), a digitei, conferi e assino. Eu, (a.) *Paulo Roberto Pinola* (PAULO ROBERTO PINOLA) Substituto da Tabelioa, conferi, subscrevi e assino. (a.a) *Genivaldo Maximiliano de Aguiar = Alvaro Frasson = Geralda Vicente Frasson = Patrícia De Rossi = Paulo Roberto Pinola*. **NADA MAIS. CERTIFICO** e dou fé que o presente traslado é cópia autêntica da Escritura



00302602049398.000047447-0

PRACA DA BANDEIRA 239 - CENTRO
AMPARO SP CEP: 13900-039
FONE: 19-38072699 FAX: 19-38073602



REPÚBLICA FEDERATIVA DO BRASIL
Estado de São Paulo



Pública de **DESAPROPRIAÇÃO AMIGÁVEL**, lavrada nestas notas, no **LIVRO n° 498, PÁGINAS 219/223**. Eu, _____, (**PAULO ROBERTO PINOLA**) Substituto da Tabelioa do 1º Tabelião de Notas e de Protesto de Letras e Títulos de Amparo-SP, subscrevi, conferi e assino em público e raso =====

EM TESTº DA VERDADE

PAULO ROBERTO PINOLA
Substituto da Tabelioa

ISENTO DO RECOLHIMENTO DE CUSTAS DE CONFORMIDADE COM O ITEM 8. DA TABELA DE CUSTAS- Lei 11.331, de 26 de dezembro de 2002

Tabelião de Notas e de Protesto de
Letras e Títulos de Amparo-SP
Pç. da Bandeira, 235/239 Tel: 19- 3807-3602 / 3807-2699
Maria Cecília de Rossi
Tabelioa
Paulo Roberto Pinola
Subst. da Tabelioa



11207811E000000000009418U
consulte em <https://selodigital.tjsp.jus.br>

1º TABELIÃO DE NOTAS E DE PROTESTO DE LETRAS E TÍTULOS

AMPARO - SP

COMARCA DE AMPARO - ESTADO DE SÃO PAULO

TABELIÃ MARIA CECILIA DE ROSSI



PRIMEIRO TRASLADO
LIVRO Nº 498 PAG. 271

ESCRITURA DE DESAPROPRIAÇÃO AMIGÁVEL

EXPROPRIADO: VANDA AP. TEIXEIRA PIRES PISAN.

EXPROPRIANTE: DAEE - DEPARTAMENTO DE ÁGUAS E ENERGIA ELÉTRICA.

VALOR DO INSTRUMENTO: R\$ -52.166,05

Aos onze dias do mês de OUTUBRO do ano dois mil e dezoito (11/10/2018), nesta cidade e comarca de AMPARO, Estado de São Paulo, neste Tabelião de Notas, perante mim Escrevente Autorizada e do Substituto da Tabelioa, compareceram partes entre si, justas e contratadas, a saber:- de um lado, como **OUTORGANTE EXPROPRIADA: VANDA APARECIDA TEIXEIRA PIRES PISAN**, senhora do lar portadora de cédula de identidade RG nº 6.274.136-SSP/SP, inscrita no CPF/MF sob nº 214.139.238-10, neste ato assistida de seu marido **MARCOS ANTONIO PISAN**, comerciante aposentado, portador da cédula de identidade RG nº 6.908.937-SSSP/SP, inscrito no CPF/MF sob nº 701.344.648-34, casados pelo regime da comunhão universal de bens, anteriormente a Lei 6.515/77, brasileiros, capazes, residentes e domiciliados na Rua Santa Cruz nº 474, apartamento nº 81, Edifício Gaspareto, Bairro Cambuí, na cidade de Campinas - SP; neste ato representados por sua procuradora **FERNANDA GABRIELA PIRES PISAN**, portadora da cédula de identidade RG nº 43.743.818-SSP/SP, inscrita no CPF/MF sob nº 277.223.978-08, brasileira, empresária, divorciada, residente e domiciliada na Rua Santa Cruz nº 474, apartamento nº 81, Bairro Cambuí, na cidade de Campinas/SP, nos termos da procuração outorgada em 24/09/2018, no 5º Tabelião de Notas de Campinas/SP, lavrada no Livro nº 1653 página 43, que após as cautelas de praxe foi arquivada na pasta própria nº 018, sob nº 3.590; de outro lado como **OUTORGADO EXPROPRIANTE: DEPARTAMENTO DE ÁGUAS E ENERGIA ELÉTRICA - DAEE**, pessoa jurídica de direito público interno, inscrita no CNPJ/MF sob nº 46.853.800/0001-56, com sua sede na Rua Boa Vista nº 170, 11º andar, Bloco 5, Centro, CEP: 01014-000, São Paulo, Estado de São Paulo, criada por força da Lei Estadual nº 1.350, de 12.12.1951, regulamentada pelo Decreto Estadual nº 52.636/71, de 03.02.1971, neste ato, representado por seu Superintendente, Engº **FRANCISCO EDUARDO LODUCCA**, brasileiro, casado, portador da cédula de identidade RG nº 6.924.129-6 SSP-SP, inscrito no CPF/MF sob nº 033.032.738-04, residente na Capital de São Paulo, com endereço comercial na Rua Boa Vista, 170, 11º andar – Bloco 5 – Centro, nomeado em 04/05/2018 nos termos do artigo 20, inciso I, da Lei Complementar nº 180, de 12/05/1978, publicado no Diário Oficial de 05/05/2018, neste ato representado por seu procurador **GENIVALDO MAXIMILIANO DE AGUIAR**, engenheiro, portador da cédula de identidade RG nº 22.449.905-1-SSP/SP, inscrito no CPF/MF sob nº 157.938.408-00, coordenador do Programa “Sistema de Macrodrenagem do Rio Baquirivu-Guaçu e Barragens Pedreira e Duas Ponte”, conforme Portaria nº 2956 de 26/09/2016, Prontuário nº 10.338, brasileiro, casado, com endereço comercial na Rua Boa Vista, 170, 11º andar – Bloco 5 – Centro, São Paulo/SP, nos termos da procuração outorgada em 13/06/2018, no 8º Tabelião de

REPÚBLICA FEDERATIVA DO BRASIL

VALIDO EM TODO TERRITÓRIO NACIONAL. QUALQUER ADULTERAÇÃO, RASURAS OU EMENDA, INVALIDA ESTE DOCUMENTO





REPÚBLICA FEDERATIVA DO BRASIL
Estado de São Paulo

Notas de São Paulo/SP, lavrada no Livro nº 3796 página 025, que após as cautelas de praxe foi arquivada na pasta própria nº 018, sob nº 3.570. Os presentes, reconhecidos como os próprios de que trato, na conformidade dos documentos apresentados, de cuja identidade e capacidade jurídica, dou fé, adiante denominada apenas "**EXPROPRIANTE**"; 1º) A justo título e absolutamente livre e desembaraçado de quaisquer dúvidas, dívidas, litígios, hipotecas legais, convencionais ou judiciais, de tributos, débitos fiscais, ônus ou responsabilidades é senhora legítima possuidora de uma **GLEBA DE TERRAS Nº 06 (SEIS)**, desmembrada da **GLEBA B, da FAZENDA PIRAJÁ**, com a área de **121.873,67** metros quadrados, com as seguintes medidas e confrontações: inicia-se no marco nº 01 localizado junto à margem da Estrada municipal; daí segue pela margem da mesma, com um desenvolvimento de 27,600 metros, um raio de 71,00m (setenta e um metros) e um ângulo central de 29º 34'18" até o marco nº 02; daí segue com azimute de 112º 09'03" e distância de 34,507 metros até o marco nº 03; daí segue com um desenvolvimento de 17,19m (dezessete metros e dezenove centímetros), um raio de 25,00 m (vinte e cinco metros) e um ângulo central de 39º 23'47" até o marco nº 04; daí segue com azimute de 151º 32'50" e distância de 11,676 metros até o marco nº 05; daí segue com um desenvolvimento de 25,273 metros, um raio de 105,00 m (cento e cinco metros) e um ângulo central de 13º 47'28" até o marco nº 06; daí segue com azimute de 165º 20'18" e distância de 40,508 metros até o marco nº 07; daí segue com um desenvolvimento de 10,20m (dez metros e vinte centímetros), um raio de 95,00 m (noventa e cinco metros) e um ângulo central de 06º 09'17" até o marco nº 08; daí segue com azimute de 159º 11'01" e distância de 25,082 metros até o marco nº 09; daí segue com um desenvolvimento de 54,282 metros, um raio de 67,00 m (sessenta e sete metros) e um ângulo central de 46º 25'12" até o marco nº 10; daí segue com azimute de 205º 36'13" e distância de 9,747 metros até o marco nº 11; daí segue com um desenvolvimento de 34,188 metros, um raio de 429,00 m (quatrocentos e vinte nove metros) e um ângulo central de 18º 54'39" até o marco nº 11A, confrontando com a Estrada Municipal; daí segue com azimute de 124º 25'01" e distância de 288,713 metros até o marco nº 89; confrontando com a gleba 05; daí segue com azimute de 45º 00'43" e distância de 27,697 metros até o marco nº 90; daí segue com azimute de 53º 44'30" e distância de 15,382 metros até o marco nº 91; daí segue com azimute de 57º 50'20" e distância de 12,772 metros até o marco nº 92; daí segue com azimute de 65º 09'36" e distância de 9,071 metros até o marco nº 93; daí segue com azimute de 86º 28'05" e distância de 165,642 metros até o marco nº 94; daí segue com azimute de 329º 30'31" e distância de 30,720 metros até o marco nº 95; daí segue com azimute de 333º 43'57" e distância de 98,787 metros até o marco nº 96; daí segue com azimute de 338º 41'24" e distância de 150,481 metros até o marco nº 97; daí segue com azimute de 331º 59'52" e distância de 5,989 metros até o marco nº 98; daí segue com azimute de 319º 20'57" e distância de 42,273 metros até o marco nº 99; daí segue com azimute de 317º 20'38" e distância de 12,291 metros até o marco nº 100; daí segue com azimute de 309º 30'12" e distância de 37,399 metros até o marco nº 101; daí segue com azimute de 297º 40'11" e distância de 48,855 metros até o marco nº 102; daí segue com azimute de 269º 14'43" e distância de 55,633 metros até o marco nº 103; daí segue com azimute de 268º 09'22" e distância de 28,099 metros até o marco nº 104; daí segue com azimute de 271º 19'17" e distância de 14,630 metros até o marco nº 105; daí segue com azimute de 271º 04'23" e distância de 213,571 metros até o marco nº 01, confrontando com Moacir Nicastro, onde teve início; objeto da **MATRICULA Nº 25.888** do Registro de Imóveis de Pedreira/SP; cadastrada no INCRA sob nº 950.017.135.135-4, com a denominação de Sítio Sete Irmãos, localização Bairro Entre Montes, com a área total de 12,1000, módulo rural (nada consta), nº de módulos rurais 0,00, mod. fiscal (nada consta), nº de mod. fiscais 0,6700, fração mínima

1º TABELIÃO DE NOTAS E DE PROTESTO DE LETRAS E TÍTULOS

AMPARO - SP

COMARCA DE AMPARO - ESTADO DE SÃO PAULO

TABELIÃ MARIA CECILIA DE ROSSI



NE
CR
NB

de parcelamento 2,00 ha, em nome de Vanda Aparecida Teixeira Pires Pisan, brasileira, e na receita federal NIRF nº 6.537.165-8, com valor total declarado de **RS-480.000,00**;

2º) **AEXPROPRIADA** entrou em entendimentos com a **EXPROPRIANTE** para tornar efetiva, por via amigável, a desapropriação parcial do imóvel acima descrito, com as seguintes medidas e confrontações: relativamente a uma área de 1,688733 hectares ou 16.887,33 metros quadrados, com as seguintes medidas e confrontações: Inicia-se a descrição deste perímetro no V110A, de coordenadas E = 305.731,005 m e N = 7.477.790,968 m, situado no limite do imóvel da matrícula 7.404 com a área remanescente da mesma matrícula e a área remanescente da matrícula 25.888 - Gleba 06; deste, confrontando com a área remanescente da matrícula 25.888 - Gleba 06, com azimute de 115°31'34" e distância de 34,59 m, segue até o V112 de coordenada - E = 305.762,221 m - N = 7.477.776,061 m; segue com azimute de 137°17'08" e distância de 125,32 m, confrontando com a área remanescente da matrícula 25.888 - Gleba 06, segue até o V113 de coordenada - E = 305.847,230 m - N = 7.477.683,985 m; segue com azimute de 163°05'51" e distância de 98,06 m, confrontando com a área remanescente da matrícula 25.888 - Gleba 06, segue até o V114 de coordenada - E = 305.875,741 m - N = 7.477.590,157 m; segue com azimute de 189°38'45" e distância de 33,34 m, confrontando com a área remanescente da matrícula 25.888 - Gleba 06, segue até o V115A de coordenada - E = 305.870,154 m - N = 7.477.557,286 m; deflete a direita com azimute de 279°49'58" e distância de 62,32 m, confrontando com a área de matrícula 25.887, segue até o P1826 de coordenada - E = 305.808,754 m - N = 7.477.567,927 m; deflete a direita com azimute de 6°21'42" e distância de 43,12, confrontando com a estrada municipal, segue até o P1827 de coordenada - E = 305.813,532 m - N = 7.477.610,785 m; segue em arco de 30,66 m, com raio de 49,00, confrontando com a estrada municipal, segue até o P1828 de coordenada - E = 305.806,886 m - N = 7.477.640,208 m; segue em arco de 20,14 m, com raio de 110,00, confrontando com a estrada municipal, segue até o P1829 de coordenada - E = 305.793,735 m - N = 7.477.655,416 m; segue com azimute de 311°36'53" e distância de 27,14 m, confrontando com a estrada municipal, segue até o P1830 de coordenada - E = 305.773,441 m - N = 7.477.673,443 m; segue em arco de 24,57 m, com raio de 88,50 m, confrontando com a estrada municipal, segue até o P1831 de coordenada - E = 305.756,909 m - N = 7.477.691,518 m; segue com azimute 327°12'44" e distância de 25,99, confrontando com a estrada municipal, segue até o P1832 de coordenada - E = 305.742,836 m - N = 7.477.713,364 m; segue em arco de 19,60 m e raio de 51,00 m, confrontando com a estrada municipal, segue até o P1833A de coordenada - E = 305.729,695 m - N = 7.477.727,742 m; segue em arco de 16,52 m, com raio de 57,00, confrontando com a estrada municipal, segue até o P1834A de coordenada - E = 305.715,380 m - N = 7.477.735,871 m; segue em arco de 24,35 m, com raio de 79,00, confrontando com a estrada municipal, segue até o P1835A de coordenada - E = 305.691,501 m - N = 7.477.740,137 m; segue em arco de 21,06 m, com raio de 89,50, confrontando com a estrada municipal, segue até o P1836A de coordenada - E = 305.670,545 m - N = 7.477.738,569 m; segue em arco de 22,13 m, com raio de 29,50, confrontando com a estrada municipal, segue até o P1837A de coordenada - E = 305.648,979 m - N = 7.477.740,049 m; segue em arco de 16,55 m, com raio de 47,20, confrontando com a estrada municipal, segue até o P1838A de coordenada - E = 305.635,419 m - N = 7.477.749,383 m; deflete a direita com azimute de 66°29'20" e distância de 104,24, confrontando com a área da matrícula 7.404 até o V110A de coordenada - E = 305.731,005 m - N = 7.477.790,968 m; chegando ao início desta descrição. Todas as coordenadas aqui descritas estão geo-referenciadas ao Sistema Geodésico Brasileiro, de acordo com as Instruções Reguladoras das Normas Técnicas da Cartografia Nacional, estabelecidas no Decreto-lei nº. 89.817 de 1984, esses resultados indicam que acurácia

27

REPÚBLICA FEDERATIVA DO BRASIL

VALIDO EM TODO TERRITÓRIO NACIONAL. QUALQUER ADULTERAÇÃO, FALSIFICAÇÃO OU EMENDA, INVALIDA ESTE DOCUMENTO

Associação Brasileira de Tabeliães e Notários e Letrados
Fundada em 1948

O Tabelião de Notas e de Protesto de Letras e Títulos de Amparo-SP
Pc. da Bandeira, 235/239 Tel.: 19-3807-3602 / 3807-2699
Maria Cecília de Rossi



PRACA DA BANDEIRA 239 - CENTRO
AMPARO SP CEP: 13900-039



REPÚBLICA FEDERATIVA DO BRASIL
Estado de São Paulo

posicional das ortofotos utilizadas está compatível com a escala 1: 10.000 Classe A do Padrão de Exatidão Cartográfico planimétrico e encontram-se representadas no Sistema UTM, referenciadas ao Meridiano Central 45°, tendo como o Datum o SIRGAS 2000. 3º) A área remanescente pertencente à **OUTORGANTE EXPROPRIADA** será de **10,498634 ha ou 104.986,34 m²**. 4º) As partes atribuem para fins desta escritura, bem como para fins e efeitos fiscais o valor de **R\$ 52.166,05 (CINQUENTA E DOIS MIL, CENTO E SESENTA E SEIS REAIS E CINCO CENTAVOS)**. Pela **OUTORGANTE EXPROPRIADA**. Pela **OUTORGANTE EXPROPRIADA** me foi dito o seguinte: a) que até a presente data não há contra ela nenhum feito ajuizado por ações reais ou reipersecutórias pessoais que envolvam o bem ora desapropriado, estando ciente que no valor da indenização ficam subrogados quaisquer ônus ou direitos que recaiam sobre o bem, inclusive direitos de terceiros. b) que transferem o domínio da área desapropriada do imóvel pelo presente ato; c) que a posse da área será transferida imediatamente pela **OUTORGANTE EXPROPRIADA** ao **OUTORGADO EXPROPRIANTE**, livre de pessoas e coisas. Nessa ocasião, representantes do **OUTORGADO EXPROPRIANTE** farão uma vistoria no imóvel para certificar a desocupação de pessoas e coisas; d) está justo e acordado que o **OUTORGADO EXPROPRIANTE** pagará a importância de **R\$-52.166,05 (CINQUENTA E DOIS MIL, CENTO E SESENTA E SEIS REAIS E CINCO CENTAVOS)**, valor este que, neste ato, é plenamente aceito em caráter irrevogável pela **OUTORGANTE EXPROPRIADA**, a título de justa indenização, sendo o referido pagamento realizado por depósito eletrônico SIAFEM, mediante Ordem de Pagamento a crédito na Conta Corrente nº 37.070-3 – Agência 2427-9 – Código Banco 001, do Banco do Brasil S/A, em nome da **OUTORGANTE EXPROPRIADA**; e) o pagamento será efetivado no dia útil seguinte à assinatura desta Escritura, data em que a **OUTORGANTE EXPROPRIADA** dá plena e geral, irrestrita e irrevogável quitação ao **OUTORGADO EXPROPRIANTE**, para não mais repetir a quantia aqui referida, prometendo fazer a presente escritura sempre boa, firme e valiosa, por si, seus herdeiros e sucessores; f) a **OUTORGANTE EXPROPRIADA** poderá retirar gratuitamente, a seu critério exclusivo, total ou parcialmente, quaisquer espécies de bens móveis, utensílios, pertencas ou benfeitorias existentes na área desapropriada, especialmente – mas não se limitando – as reutilizáveis, a exemplo dos mourões e arames das cercas, galpões de granjas, fiação, bombas de poço, etc., ficando, desde já autorizado, em caráter irrevogável e irrevogável, que utilizem citados mourões e cercas inclusive para demarcar a áreas remanescente. 5º) A **OUTORGANTE EXPROPRIADA renuncia ao direito de exigir o pagamento de qualquer espécie de acréscimo sobre o preço ofertado**, tais como decorrentes de benfeitorias, acessões ou de valorização imobiliária que eventualmente possa vir a ocorrer da presente data até o momento do pagamento, juros moratórios ou compensatórios e correção monetária. 6º) A **OUTORGANTE EXPROPRIADA** desde já, se responsabiliza pelo pagamento integral de todos e quaisquer débitos que dizem respeito a imposto territorial rural ou quaisquer outros que, porventura, incidam ou venham a incidir sobre o imóvel ora objetivado, até o presente exercício. 7º) A **OUTORGANTE EXPROPRIADA** me foi dito que: a) que esta em situação regular perante a Receita Federal do Brasil, estando dispensada da apresentação de certidões negativas de débitos com a Previdência Social e Receita Federal, nos termos do parágrafo 1º do Art. 406 da Instrução Normativa RFB nº 971 de 13/11/2009, em vista do disposto na Lei 8.212 de 24/07/1991, regulamentada pelo decreto nº 3.048/99, uma vez que não esta enquadrada como empresa, nem industrializa, ou comercializa produtos no exterior; bem como não vende produtos no varejo diretamente para os consumidores, nem exerce função ou atividade equivalente, não é empregadora, não sendo portanto, responsável pelo

1º TABELIÃO DE NOTAS E DE PROTESTO DE LETRAS E TÍTULOS

AMPARO - SP

COMARCA DE AMPARO - ESTADO DE SÃO PAULO

TABELIÃ MARIA CECILIA DE ROSSI



recolhimento de contribuições à previdência social b) em cumprimento à Resolução nº 03/2012 do CNJ (artigo 642-A da CLT), apresenta a Certidão Negativa de Débitos Trabalhistas nº 160196395 e 160196638, expedidas em 11/10/2018, com validade até 08/04/2019, que ficam arquivada na pasta própria nº 06, sob nº 226, c) apresenta também, o comprovante de entrega do ITR/2018, com a certidão de Regularidade Fiscal de Imóvel Rural, sob nº 9ª25.871E.796C.BE84, expedida às 09:29:02 do dia 11/10/2018, válida até 09/04/2019, arquivada nestas notas, sob nº 264, na pasta nº 21, assim como, o CCR, referente ao exercício de 2017, e d) que não existem débitos até a presente data junto ao IBAMA, mas se responsabiliza por eventuais débitos incidentes sobre o imóvel, relativos a multas previstas no artigo 37 da Lei nº 4.771/65 (Código Florestal), alterada pela Lei nº 7.803/89, em especial penalidade por desmatamentos ocorridos até a presente data, apresentando a certidão emitida em 11/10/2018, válida até 10/11/2018, pelo sistema informatizado do IBAMA, sob nº 8896693; apresentaram os seguintes documentos: e) Certidão negativa de débitos relativos ao imposto sobre a propriedade territorial rural; f) Certidões negativas de distribuição de feitos das Justiças Estadual; g) Certidões negativas de distribuição de feitos das Justiças Federal e do Trabalho, no período de 10 (dez) anos; h) Certidão negativa de débitos relativos a tributos federais e à dívida ativa da União; i) Certidão de propriedade do imóvel expedida pelo Registro de Imóveis e Anexos da Comarca de Pedreira – SP, que fica arquivada na pasta própria nº 048, sob nº 457. 8º) A seguir, pelo **OUTORGADO EXPROPRIANTE** me foi dito o seguinte: a) que esta desapropriação foi autorizada pelo Decreto nº 60.141, de 11 de fevereiro de 2014, publicado no Diário Oficial do Estado de São Paulo aos 12 de fevereiro de 2014; b) que nesta data recebe a posse indireta do imóvel, conforme item 2º, responsabilizando-se por todos os tributos e lançamentos fiscais a partir do efetivo recebimento da posse direta; c) que a desapropriação é instituto de direito público e prevalece o caráter de cessão compulsória como meio de perda da propriedade particular, mesmo havendo acordo quanto ao valor da indenização, impondo, necessariamente, a intangibilidade dos seus efeitos. 9º) Pelas partes é também ajustado o seguinte: a) cabe ao **OUTORGADO EXPROPRIANTE** o pagamento de eventuais despesas diretas pertinentes à transferência da propriedade do imóvel, especialmente as relativas à presente escritura, a registros e averbações, à expedição de traslados e certidões, bem como a de eventuais re-ratificações, emolumentos e quaisquer tributos, ressalvado o disposto no artigo 8º da Lei 11.331 de 26/12/2002, bem como na alínea “a” do inciso VI do art. 150 da Constituição Federal do Brasil; b) que autorizam o Serviço de Registro de Imóveis competente a promover os registros e averbações cabíveis e pertinentes; e c) que apresentaram para a lavra desta escritura, a matrícula do imóvel e o respectivo memorial descritivo, que por eles se responsabilizam, sendo certo, que eventuais divergências nas descrições dos imóveis, deverão ser sanadas por eles, declarando terem sido orientados de que deverá haver “exigência” do Oficial do Cartório de Registro de Imóveis para a efetivação do registro desta escritura, isentando esta Serventia de qualquer responsabilidade 10º) Pelo **OUTORGADO EXPROPRIANTE** e pela **OUTORGANTE EXPROPRIADA** me foi dito que aceitam a presente escritura em todos os seus termos, cláusulas e condições. E, como assim o disseram, dou fé. Lavrei a presente escritura que sendo feita, lida em voz alta e pausadamente, foi achada conforme, a aceitaram, outorgaram e assinam. Para lavratura e o registro desta escritura, não são exigíveis emolumentos, face o que dispõe o artigo 8º da Lei 11.331 de 26/12/2002, bem como o Imposto de Transmissão de Bens Imóveis (ITBI), nos termos da alínea “a” do inciso VI do art. 150 da Constituição Federal do Brasil. Em cumprimento ao disposto no Provimento nº 39/2014-CNJ, foram realizadas as consultas na Central Nacional de Indisponibilidade de Bens, com o número do documento da outorgante

REPÚBLICA FEDERATIVA DO BRASIL

VALIDO EM TODO TERRITÓRIO NACIONAL - QUALQUER ADULTERAÇÃO, RASURA OU EMENDA, INVALIDA ESTE DOCUMENTO



Tabelião de Notas e de Protesto de Letras e Títulos de Amparo-SP



REPÚBLICA FEDERATIVA DO BRASIL
Estado de São Paulo

EXPROPRIADA, com resultado NEGATIVO, gerando o código HASH: 98dc.66e1.26c2.b310.1c52.9f66.10a3.f937.5c60.6bd7 // 247b.879d. e9b9.254b.2950.0845. 971e.71c2.0e2a.ab14. **SERÁ EMITIDA DOI. CONCLUÍDA** assim esta escritura, lavrada por me ser pedida e sendo por mim lida às partes, com tempo suficiente para a assimilação de seu contexto, à aceitaram por achá-la conforme, outorgaram e assinam. - Eu, *Patrícia De Rossi* (PATRÍCIA DE ROSSI), a digitei, conferi e assino. Eu, *Paulo Roberto Pinola* (PAULO ROBERTO PINOLA) Substituto da Tabelioa, conferi, subscrevi e assino. (a.a) *p.p. Fernanda Gabriela Pires Pisan = Genivaldo Maximiliano de Aguiar = Patrícia De Rossi = Paulo Roberto Pinola.* NADA MAIS. CERTIFICO e dou fé que o presente traslado é cópia autêntica da Escritura Pública de **DESAPROPRIAÇÃO AMIGÁVEL**, lavrada nestas notas, no **LIVRO nº 498, PÁGINAS 271/276**. Eu, _____, (PAULO ROBERTO PINOLA) Substituto da Tabelioa do 1º Tabelião de Notas e de Protesto de Letras e Títulos de Amparo-SP, subscrevi, conferi e assino em público e raso =====

EM TESTE DA VERDADE



PAULO ROBERTO PINOLA
Substituto da Tabelioa

ISENTO DO RECOLHIMENTO DE CUSTAS DE CONFORMIDADE COM O ITEM 8. DA
TABELA DE CUSTAS- Lei 11.331, de 26 de dezembro de 2002

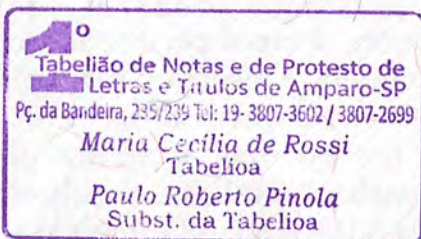

11207811E00000000019418S
consulte em <https://selodigital.tj.sp.jus.br>



Bel. **WILLIAM S. CAMPAGNONE**



Bel. **GUILHERME DE O. CAMPAGNONE**
Substituto



TABELIÃO CAMPAGNONE

1º TABELIÃO DE NOTAS DE CAMPINAS

1º TRASLADO

LIVRO Nº 2658

PÁGINA Nº 183/187

ESCRITURA DE DESAPROPRIAÇÃO AMIGÁVEL

S A I B A M, quantos esta virem que sendo no ano de **dois mil e dezoito (2018)** do Nascimento de Nosso Senhor Jesus Cristo, aos **quinze (15) dias** do mês de **junho**, no **Cartório do 1º Tabelião de Notas de Campinas**, Estado de São Paulo, instalado na Avenida Dr. Jesuíno Marcondes Machado, n. 169 – Bairro Nova Campinas, onde aí, perante o próprio **1º Tabelião, Bel. William Sanches Campagnone**, compareceram partes entre si, justas e contratadas, a saber: de um lado como **outorgantes expropriados**, doravante assim designados, **Dr. ROBERTO NÓBREGA DE ALMEIDA**, brasileiro, funcionário público federal aposentado, portador da Cédula de Identidade RG nº 1.956.425-SSP/SP, inscrito no CPF/MF sob nº 022.040.378-34, e sua mulher, sra. **CONSUELA RODRIGUES NÓBREGA DE ALMEIDA**, brasileira, do lar, portadora da Cédula de Identidade RG nº 3.144.174-SSP/SP, inscrita no CPF/MF sob nº 059.209.108-28, casados sob regime de comunhão universal de bens, anteriormente à edição da Lei 6.515/77, residentes e domiciliados nesta cidade, na Avenida Professora Déa Enhart de Carvalho, nº 770 - Casa 17 - Bairro Gramado (Cep 13101-664); e de outro lado como **outorgado expropriante**, daqui por diante designado dessa forma, o **DEPARTAMENTO DE ÁGUAS E ENERGIA ELÉTRICA - DAEE**, autarquia do Governo do Estado de São Paulo, inscrito no CNPJ/MF sob nº 46.853.800/0001-56, com sede na Capital deste Estado, Rua Boa Vista, nº 170 - 11º andar – Centro (Cep 01014-000), entidade autárquica essa criada pela Lei Estadual nº 1.350, de 12/12/1951, regulamentada pelo Decreto Estadual nº 52.636/71, de 03/02/1971, neste ato representada por seu bastante procurador, sr. **GENIVALDO MAXIMILIANO DE AGUIAR**, brasileiro, casado, engenheiro, Coordenador do Programa "Sistema de Macrodrenagem do Rio Baquirivu-Guaçu e Barragens Pedreira e Duas Pontes", conforme Portaria n. 2956, de 26/09/2016 – Prontuário n. 10.338, portador da Cédula de Identidade RG nº 22.449.905-I-SSP-SP, inscrito no CPF/MF sob nº 157.938.408/00, com endereço profissional na Capital deste Estado, na Rua Boa Vista, 170 - 11º andar – Bloco 5 – Centro (Cep 01014-000), ora de passagem por esta cidade, conforme Procuração Pública lavrada aos 13 de junho de 2.018, pelo 8º Tabelião de Notas da Comarca da Capital deste Estado, no Livro n. 3796, Páginas 025/026, ficando cópia de seu 1º Traslado aqui arquivado em Pasta própria sob n. **136/18**; os presentes meus conhecidos e identificados por mim, Tabelião, mediante conferência de referidos documentos, do que de tudo dou fé.- Em seguida, pelas partes contratantes me foi que tem ajustado entre si um negócio jurídico consubstanciado na presente Escritura, mediante as seguintes cláusulas, termos e condições:- **1º - DO IMÓVEL** - que a justo título e absolutamente livre e desembaraçado de quaisquer dúvidas, dívidas, litígios, hipotecas legais, convencionais ou judiciais, de tributos, débitos fiscais, ônus ou responsabilidades, são os outorgantes senhores e legítimos possuidores do domínio sobre o seguinte imóvel: **UMA GLEBA DE TERRAS**, com 22.447,31 metros quadrados, **desmembrada da GLEBA "B-1"**, remanescente da Fazenda Terra Campinas, desmembrada por sua vez da Fazenda Iracema, com uma área total de 578.380,00m2, localizada em zona rural do Distrito de Paz de Sousas, deste município de Campinas, Estado de São Paulo. a Gleba de Terras objeto desta Escritura assim se descreve e se caracteriza:- inicia-se a descrição deste perímetro no **P1071** de coordenadas **E = 305.519,175 m e N = 7.477.101,804 m**, situado no limite do cadastro 30 com o Rio Jaguarí; daí, confrontando com a margem esquerda do Rio Jaguarí sentido montante, com azimute de

REPÚBLICA FEDERATIVA DO BRASIL
VÁLIDO EM TODO TERRITÓRIO NACIONAL. QUALQUER ADULTERAÇÃO, FALSIFICAÇÃO OU EMENDA, INVALIDA ESTE DOCUMENTO

União Internacional do Notariado Latino (Fundada em 1948)

Este Traslado é composto por 2 folha(s) impressa(s) e rubricada(s) por processo eletrônico e digital.		1º Tabelião de Notas Campinas - SP
		Página 1

Av. Jesuíno Marcondes Machado, 169 - Nova Campinas
Campinas - SP - CEP 13092-108
Fone / Fax: (19) 3737-3737



01952602118018.000207358-6



REPÚBLICA FEDERATIVA DO BRASIL
Estado de São Paulo

191°11'40" e distância de 7,42 m, segue até o **P1072** de coordenada - **E = 305.517,735 m - N = 7.477.094,526 m**; segue com azimute de 148°26'42" e distância de 34,72 m, confrontando com a margem esquerda do Rio Jaguari-sentido montante, segue até o **P1073** de coordenada - **E = 305.535,904 m - N = 7.477.064,941 m**; segue com azimute de 133°24'07" e distância de 34,24 m, segue até o **P1074** de coordenada - **E = 305.560,780 m - N = 7.477.041,416 m**; segue com azimute de 119°50'26" e distância de 30,49 m, confrontando com a margem esquerda do Rio Jaguari-sentido montante, segue até o **P1075** de coordenada - **E = 305.587,225 m - N = 7.477.026,245 m**; segue com azimute de 175°47'48" e distância de 38,99 m, segue até o **P1076** de coordenada - **E = 305.590,083 m - N = 7.476.987,358 m**; segue com azimute de 152°42'55" e distância de 18,98 m, confrontando com a margem esquerda do Rio Jaguari-sentido montante, segue até o **P1077** de coordenada - **E = 305.598,782 m - N = 7.476.970,492 m**; segue com azimute de 145°14'23" e distância de 19,10 m, confrontando com a margem esquerda do Rio Jaguari-sentido montante, segue até o **P1078** de coordenada - **E = 305.609,673 m - N = 7.476.954,799 m**; segue com azimute de 157°14'58" e distância de 24,35 m, confrontando com a margem esquerda do Rio Jaguari-sentido montante, segue até o **P1079** de coordenada - **E = 305.619,090 m - N = 7.476.932,344 m**; segue com azimute de 241°48'45" e distância de 111,50 m, confrontando com o cadastro 32 segue até o **V0134** de coordenada - **E = 305.520,810 m - N = 7.476.879,674 m**; segue com azimute de 354°47'51" e distância de 21,29 m, confrontando com a área remanescente da matrícula 1.073, segue até o **V0135** de coordenada - **E = 305.518,880 m - N = 7.476.900,874 m**; segue com azimute de 326°50'23" e distância de 187,96 m, confrontando com a área remanescente da matrícula 1.073, segue até o **V0136** de coordenada - **E = 305.416,068 m - N = 7.477.058,225 m**; segue com azimute de 356°47'19" e distância de 4,23 m, confrontando com a área remanescente da matrícula 1.073, segue até o **V0137** de coordenada - **E = 305.415,831 m - N = 7.477.062,445 m**; segue com azimute de 69°09'02" e distância de 110,59 m, confrontando com o cadastro 30, segue até o **P1071** de coordenada - **E = 305.519,175 m - N = 7.477.101,804 m**; chegando ao início desta descrição. Todas as coordenadas aqui descritas estão **geo-referenciadas ao Sistema Geodésico Brasileiro**, de acordo com as Instruções Reguladoras das Normas Técnicas da Cartografia Nacional, estabelecidas no Decreto-lei nº. 89.817 de 1984, esses resultados indicam que acurácia posicional das ortofotos utilizadas está compatível com a escala 1: 10. 000 Classe A do Padrão de Exatidão Cartográfico planimétrico e encontram-se representadas no Sistema UTM, referenciadas ao Meridiano Central 45°, tendo como o Datum o SIRGAS 2000.- **1.1 – DO CADASTRO RURAL** - esse imóvel está cadastrado junto ao INCRA (Instituto Nacional de Colonização e Reforma Agrária) em área maior, conforme certificado de cadastro de imóvel rural (CCIR n.º 950.050.680.915-6), com os seguintes característicos:- denominação do imóvel:- Fazenda Terra Nova Gleba B-1; município sede do imóvel:- Campinas, deste Estado; módulo rural:- 5,0000 (ha); número de módulos rurais:- 11,56; módulo fiscal:- n/c (ha); número de módulos fiscais:- 5,7800; fração mínima de parcelamento (FMP):- 2,00 (ha); classificação fundiária:- Média Propriedade Produtiva; área total:- 57,8000 (ha); número do imóvel na Receita Federal (NIRF) ITR:- 7.026.905-0; havendo sido apresentado neste ato o certificado de cadastro de imóvel rural - CCIR (emitido aos 09 de maio de 2018, expedido pelo INCRA); os últimos 5 (cinco) anos de recibos de entrega da declaração do ITR; e a certidão negativa de débitos relativos ao imposto sobre a propriedade territorial rural expedida pela Receita Federal, às 15:49:02 do dia 11 de maio de 2018, válida até 07 de novembro de 2018, código de controle da certidão 5FD3.4150.C8C1.366C, os quais ficam aqui arquivados em pasta própria sob n. **14/18. - 1.2 – DO TÍTULO AQUISITIVO** – Que houveram eles outorgantes expropriados a Gleba 1, originária de um todo maior, por força de Escritura de Venda e Compra lavrada por este mesmo Tabelião, aos 02 de abril de 2.004, no Livro n. 2060, fls. 383,



Bel. **WILLIAM S. CAMPAGNONE**



Bel. **GUILHERME DE O. CAMPAGNONE**
Substituto

TABELIÃO CAMPAGNONE

1º TABELIÃO DE NOTAS DE CAMPINAS



devidamente registrada sob n. R.03 na **Matrícula 1.073** do **4º Registro de Imóveis** desta Comarca.- Que as partes atribuem para fins desta Escritura, bem como para fins e efeitos fiscais, o valor de **R\$ 50.000,00 (cinquenta mil reais)**. Pelos **outorgantes expropriados** me foi dito o seguinte: **a)** que até a presente data não há contra ela nenhum feito ajuizado por ações reais ou reipersecutórias pessoais que envolvam os bens ora desapropriados, estando ciente que no valor da indenização ficam sub-rogados quaisquer ônus ou direitos que recaiam sobre os bens, inclusive direitos de terceiros, apresentando a competente Certidão expedida pelo Registro Imobiliário competente e que aqui fica arquivado sob n. **832/18**; **b)** que transfere o domínio dos imóveis pelo presente ato; **c)** que a posse das áreas será transferida pelos **outorgantes expropriados** ao **outorgado expropriante** até a data limite de trinta (30) dias a contar desta Escritura, devendo o imóvel objeto desta ser entregue ao **outorgado expropriante**, livre de pessoas e coisas. Nessa ocasião, representantes do **outorgado expropriante** farão uma vistoria nos imóveis para certificar a desocupação de pessoas e coisas; e **d)** está justo e acordado que o **outorgado expropriante** pagará a importância de **R\$ 50.000,00 (cinquenta mil reais)**, valor este que, neste ato, é plenamente aceito, em caráter irrevogável, pelos **outorgantes expropriados** a título de justa indenização, sendo o referido pagamento realizado por depósito eletrônico SIAFEM, mediante Ordem de Pagamento a crédito na Conta Corrente nº 500.180-3 – Agência 4053-3 - Código Banco 001, do Banco do Brasil S/A, em nome dele outorgante varão, Roberto Nóbrega de Almeida; **e)** após mencionado pagamento ou crédito efetivo em referida conta, os **outorgantes expropriados** dão plena e geral, irrestrita e irrevogável quitação ao **outorgado expropriante**, para não mais repetir a quantia aqui referida, prometendo fazer a presente Escritura sempre boa, firme e valiosa, por si, herdeiros e sucessores. Os **outorgantes expropriados renunciam ao direito de exigir o pagamento de qualquer espécie de acréscimo sobre o preço ofertado**, tais como decorrentes de benfeitorias, acessões ou de valorização imobiliária que eventualmente possa vir a ocorrer da presente data até o momento do pagamento, juros moratórios ou compensatórios e correção monetária, e **f)** que os **outorgantes expropriados**, desde já, se responsabilizam pelo pagamento integral de todos e quaisquer débitos que dizem respeito a imposto territorial rural ou quaisquer outros que, porventura, incidam ou venham a incidir sobre os imóveis ora objetivados, até o presente exercício. - **2º -)** os **outorgantes expropriados** apresentaram os seguintes documentos: **a)** Certidão negativa de débitos relativos ao imposto sobre a propriedade territorial rural; **b)** Certidões positivas de distribuição de feitos das Justiças Estadual, com apontamentos considerados irrelevantes pelo **outorgado expropriante**; **c)** Certidões negativas de distribuição de feitos das Justiças Federal e do Trabalho, no período de 10 (dez) anos; **d)** Certidão negativa de débitos relativos a tributos federais e à dívida ativa da União; **e)** certidão de propriedade do imóvel desta objeto (Matrícula n. 1.073) expedida pelo 4º Registro de Imóveis desta Comarca, e que aqui fica arquivada em pasta própria sob n. **832/18**. - **3º -)** A seguir, pelo **outorgado expropriante** me foi dito o seguinte: **a)** que esta desapropriação foi autorizada pelo Decreto nº 60.141, de 11 de fevereiro de 2014, publicado no Diário Oficial do Estado de São Paulo aos 12 de fevereiro de 2014; **b)** que nesta data recebe a posse indireta do imóvel, conforme item 2º, responsabilizando-se por todos os tributos e lançamentos fiscais a partir do efetivo recebimento da posse direta; **c)** que a desapropriação é instituto de direito público e prevalece o caráter de cessão compulsória como meio de perda da propriedade particular, mesmo havendo acordo quanto ao valor da indenização, impondo, necessariamente, a intangibilidade dos seus efeitos. - **4º -)** Pelas partes é também ajustado o seguinte: **a)** cabe ao **outorgado expropriante** o pagamento de eventuais despesas diretas pertinentes à transferência da propriedade do imóvel, especialmente as relativas à presente Escritura, a registros e averbações, à expedição de traslados e certidões, bem como a de eventuais retificações e ratificações, emolumentos e quaisquer

REPUBLICA FEDERATIVA DO BRASIL
VALIDO EM TODO TERRITÓRIO NACIONAL. QUALQUER ADULTERAÇÃO, RASURA OU EMENDA, INVALIDA ESTE DOCUMENTO



União Internacional do Notariado Latino (Fundada em 1948)

Este Traslado é composto por 2 folha(s) impressa(s) e rubricada(s) por processo eletrônico e digital.		1º Tabelião de Notas Campinas - SP
		Página 3

Av. Jesuíno Marcondes Machado, 169 - Nova Campinas
Campinas - SP - CEP 13092-108
Fone / Fax: (19) 3737-3737



01952602118018.000207359-4



REPÚBLICA FEDERATIVA DO BRASIL
Estado de São Paulo

tributos, ressalvando o disposto no Artigo 8º da Lei 11.331, de 26/12/2002, bem como na alínea "a" do Inciso VI do Artigo 150 da Constituição Federal do Brasil; **b)** que autorizam as partes contratantes ao senhor oficial do Registro de Imóveis competente, promover aos registros e averbações cabíveis e pertinentes; **c)** pelos **outorgantes expropriados** foi declarado mais sob responsabilidade civil e criminal que não são empregadores ou mesmo autônomos, não sendo responsáveis diretos, por recolhimento de quaisquer contribuições à Previdência Social, não estando portanto sujeitos à apresentação de eventual Certidão Negativa de Débito (CND) do Instituto Nacional do Seguro Social (INSS); - **5º -)** Pelo **outorgado expropriante** e pelos **outorgantes expropriados** me foi dito que aceitava a presente Escritura em todos os seus termos, cláusulas e condições. De como assim o disseram, do que dou fé, me pediram e lhes lavrei a presente que sendo feita, lida pausadamente, foi achada conforme, a aceitaram, outorgaram e assinam. Que para a lavratura e registro desta Escritura, não são exigíveis emolumentos, face ao que dispõe o Artigo 8º da Lei 11.331 de 26/12/2002, bem como quanto ao Imposto de Transmissão de Bens Imóveis (ITBI), nos termos da alínea "a" do inciso VI do art. 150 da Constituição Federal do Brasil, não incide sobre este Ato e transmissão.- Certifico que será emitida Declaração sobre Operações Imobiliárias, conforme normas e instruções normativas atinentes. Que para fins de cumprimento do Provimento CG nº 13/2012, de 15.05.2012, da Egrégia Corregedoria Geral da Justiça deste Estado, foi feita consulta de indisponibilidade, em nome dos **outorgantes expropriados**, conforme relatório emitido nesta data, às **08:20:08h** e **08:21:00h**, cujo resultado é negativo e possui os códigos HASH: 7349.33bc.62bf.8de5.1233.f151.cd71.9919.1d8f.d1d8 e 12f0.2d0a.87ab.3a91.695d.0e4d.ffb5.6bd3.1733.ea3e, e que aqui ficam arquivados em pasta própria sob n.s **1558 e 1559/18**. De como assim o disseram, do que dou fé, pediram-me e lhes lavrei a presente, a qual feita e lhes sendo lida, acharam conforme, outorgaram, aceitaram-na e a assinam, dispensando para efeitos do Provimento CG nº 19/80, de 15/07/80, da Egrégia Corregedoria Geral da Justiça deste Estado, a presença e assinatura de testemunhas instrumentárias para este ato. Eu, ~~Bel.~~ William Sanches Campagnone, Tabelião, lavrei e subscrevo. (a.a.) // CONSUELA RODRIGUES NOBREGA DE ALMEIDA // GENIVALDO MAXIMILIANO DE AGUIAR // ROBERTO NOBREGA DE ALMEIDA // Consta, no rodapé, carimbo com a quota respectiva com os valores atribuídos à esta Escritura, conforme Tabela de Custas e Emolumentos (Lei Estadual nº 11.331/02), que foram devidamente recolhidos por verba, mediante guias próprias. Eu William Sanches Campagnone, William Sanches Campagnone, 1º Tabelião, lavrei e subscrevo. NADA MAIS. Trasladada em ato subsequente, por processo eletrônico, extraída de seu próprio original, do que dou fé.

Em testemunho da verdade.

EMOLUMENTOS	
Tabel.	: R\$ 0,00
Estado	: R\$ 0,00
IPESP	: R\$ 0,00
Reg. Civ.	: R\$ 0,00
TJ	: R\$ 0,00
St. Casa	: R\$ 0,00
ISSQN	: R\$ 0,00
MP	: R\$ 0,00
Total	: R\$ 0,00
NÃO IMPRETA NOTA	





TRIBUNAL DE JUSTIÇA DO ESTADO DE SÃO PAULO
COMARCA DE CAMPINAS
FORO DE CAMPINAS
1ª VARA DA FAZENDA PÚBLICA
 FRANCISCO XAVIER DE ARRUDA CAMARGO, 300, Campinas-SP -
 CEP 13088-901
Horário de Atendimento ao Público: das 12h30min às 19h00min

MANDADO DE IMISSÃO NA POSSE

Processo Digital nº: **1050174-18.2018.8.26.0114**
 Classe – Assunto: **Desapropriação - Desapropriação por Utilidade Pública / DL 3.365/1941**
 Requerente: **DEPARTAMENTO DE ÁGUAS E ENERGIA ELÉTRICA - DAEE - SÃO PAULO**
 Requerido: **Jose Marcelo Morelli**
 Oficial de Justiça: *****
 Mandado nº: **114.2019/028836-1**

O(A) MM. Juiz(a) de Direito do(a) 1ª Vara da Fazenda Pública do Foro de Campinas, Dr(a), Mauro Inui Fukumoto,

MANDA a qualquer Oficial de Justiça de sua jurisdição que, em cumprimento deste, expedido nos autos da ação em epígrafe, **PROCEDA À**

IMISSÃO de DEPARTAMENTO DE ÁGUAS E ENERGIA ELÉTRICA - DAEE - SÃO PAULO

NA POSSE do bem a seguir descrito: área parcial do imóvel de matrícula nº 95.411, do 1º Cartório de Registro de Imóveis da Comarca de Campinas, localizado na Estrada Municipal Pedreira - Sousas, nos termos da r. decisão de seguinte teor: "**Ante o depósito pelo valor apurado em laudo prévio (fls. 121), defiro a imissão na posse. Expeça-se mandado de citação e imissão na posse. Sem prejuízo, sobre o parecer técnico parcialmente discordante, manifeste-se o perito. Int.**".

CUMPRA-SE na forma e sob as penas da lei. Campinas, 25 de março de 2019.

DOCUMENTO ASSINADO DIGITALMENTE NOS TERMOS DA LEI 11.419/2006, CONFORME IMPRESSÃO À MARGEM DIREITA

DILIGÊNCIA (Órgãos Pagadores): ?Fazenda Estadual ?Fazenda Municipal

Advogado: Dr(a). Adv. da Parte Ativa Principal << Informação indisponível >>

Endereço: Endereço Comp. do Adv. da Parte Ativa Principal << Informação indisponível >>

Art. 105, III, das NSCGJ: "É vedado ao oficial de justiça o recebimento de qualquer numerário diretamente da parte. A identificação do oficial de justiça, no desempenho de suas funções, será feita mediante apresentação de carteira funcional, obrigatória em todas as diligências".
Advertência: Opor-se à execução de ato legal, mediante violência ou ameaça a funcionário competente para executá-lo ou a quem lhe esteja prestando auxílio: Pena – detenção, de 2 (dois) meses a 2 (dois) anos, Desacatar funcionário público no exercício da função ou em razão dela: Pena – detenção, de 6 (seis) meses a 2 (dois) anos, ou multa. "Texto extraído do Código Penal, artigos 329 "caput" e 331.

Recebido em 08/05/2019.

ALEXANDRE FERRARI VIDOTTI
 Procurador do Estado
 Chefe da 3ª Subprocuradoria PR5
 OAB/SP 149.762



TRIBUNAL DE JUSTIÇA DO ESTADO DE SÃO PAULO

COMARCA DE CAMPINAS

FORO DE CAMPINAS

1ª VARA DA FAZENDA PÚBLICA

FRANCISCO XAVIER DE ARRUDA CAMARGO, 300, Campinas-SP -
CEP 13088-901

Horário de Atendimento ao Público: das 12h30min às 19h00min



PROC. 1050174-18.2018.8.26.0114

AUTO DE IMISSÃO NA POSSE

Certifico e dou fé que, após as formalidades legais, PROCEDI À IMISSÃO da requerente **Departamento de Aguas e Energia Elétrica - DAEE - São Paulo** através de seu representante legal, na posse do imóvel cuja área está situada neste Município e Comarca de Campinas, matrícula no CRI nº 95.411, localizado na Estrada Municipal Sousas-Pedreira-SP. E para constar, lavrei este auto, que depois de lido e achado conforme, vai devidamente assinado.

Campinas, 08 de maio de 2019.



KLAUS FERREIRA WÁGNER
Oficial de Justiça-Mat.319706

BARRAGEM PEDREIRA



ANEXO XX Programa de Mobilização e Desmobilização da Mão de Obra

JUNHO|2019

Período: janeiro a abril de 2019



www.daeepedreiraeduaspontes.com.br



PEDREIRA E CAMPINAS – SÃO PAULO

RELATÓRIO DE ANDAMENTO DOS PROGRAMAS AMBIENTAIS BARRAGEM PEDREIRA

1º Relatório Quadrimestral do Programa Mobilização e Desmobilização da Mão de Obra

0322-01-AS-RQS-0001-R00-PMDMO

Contrato: N° 2018/11/00032.2

**Janeiro a Abril
2019**

SUMÁRIO

1.	INTRODUÇÃO	6
2.	ESTRUTURA ORGANIZACIONAL	7
2.1	EQUIPE TÉCNICA.....	7
3.	PROGRAMA DE MOBILIZAÇÃO E DESMOBILIZAÇÃO DA MÃO DE OBRA	8
3.1	OBJETIVOS, METAS E INDICADORES.....	8
4.	ATIVIDADES DESENVOLVIDAS NO PERÍODO	9
4.1.1	Divulgação das Vagas de Trabalho e Treinamento	9
4.1.2	Cadastramento de Trabalhadores e Formação de Banco de Currículos.....	10
4.1.3	Seleção de Candidatos	11
4.1.4	Subprograma de Capacitação Profissional	12
4.1.4.1	Identificação de Instituições Parceiras e Definição de Cursos de Qualificação	12
4.1.4.2	Divulgação dos Cursos	13
4.1.4.3	Definições dos Cargos e Funções à Qualificar	13
4.1.4.4	Capacitação de Mão de Obra (treinamentos)	14
4.1.4.5	Demonstrativo de Mão de Obra Feminina	14
5.	INDICADORES AMBIENTAIS	15
6.	CRONOGRAMA	16
7.	ANEXOS	19

ÍNDICE DE QUADROS

Quadro 1 – Equipe técnica.....	7
Quadro 2 – Avaliação dos objetivos, metas e indicadores.....	9
Quadro 3 – Resumo banco de currículos.....	11
Quadro 4 – Seleção de candidatos do período.....	12
Quadro 5 - Relação de funções para qualificar/contratar, de acordo com a necessidade.....	13
Quadro 6 – Mão de Obra.....	14
Quadro 7 - Indicadores Ambientais.....	15
Quadro 8 – Cronograma de atividades – parte 1.....	16
Quadro 9 – Cronograma de atividades – parte 2.....	17
Quadro 10 – Cronograma de atividades – parte 3.....	18

LISTA DE SIGLAS

ABNT – Associação Brasileira de Normas Técnicas

ADA - Área Diretamente Afetada

AID - Área de Influência Direta

ANA – Agência Nacional de Águas

ANM – Agência Nacional de Mineração

CA – Certificado de Aprovação

CECA - Comissão Estadual de Controle Ambiental

CETESB – Companhia Ambiental do Estado de São Paulo

CBRN– Coordenadoria da Biodiversidade e Recursos Naturais

CONAMA - Conselho Nacional do Meio Ambiente

DAEE - Departamento de Águas e Energia Elétrica

DEFAU – Departamento de Fauna da Secretaria de Meio Ambiente

EIA – Estudo de Impacto Ambiental

EPI – Equipamento de Proteção Individual

NR – Norma Regulamentadora

PBA – Plano Básico Ambiental

PGA – Programa de Gestão Ambiental

PRAD – Programa de Recuperação de Áreas Degradadas

MMA – Ministério do Meio Ambiente

RIMA – Relatório de Impacto Ambiental

SMA – Secretaria do Estado de Meio Ambiente

APRESENTAÇÃO

O Consórcio BP OAS-CETENCO apresenta o **1º RELATÓRIO QUADRIMESTRAL DE ANDAMENTO AMBIENTAL** do Programa de Mobilização e Desmobilização de mão de obra referente ao contrato de implantação da Barragem de Pedreira nas bacias hidrográficas dos rios Piracicaba, Capivari, Jundiá – PCJ, nos municípios de Pedreira e Campinas conforme elementos técnicos do Contrato: N° 2018/11/00032.2.

São Paulo, 28 de Maio de 2019.

1. INTRODUÇÃO

O presente relatório visa atender à exigência ambiental do Contrato: N° 2018/11/00032.2, cujo objetivo é a implantação da Barragem de Pedreira nas bacias hidrográficas dos rios Piracicaba, Capivari, Jundiá – PCJ, nos municípios de Pedreira e Campinas com eficácia e qualidade requeridas.

O escopo deste **Relatório Ambiental do Programa Mobilização e Desmobilização da Mão de Obra** que está baseado nas atividades realizadas no período de **01 de janeiro a 30 de abril de 2019**.

Este programa visa incentivar a contratação de mão de obra local durante a etapa de implantação do empreendimento, com a contratação de aproximadamente 500 trabalhadores diretos para a implantação da barragem com a possibilidade de melhoria na capacitação dos funcionários e possibilitando a recolocação dos trabalhadores após a conclusão das obras.

Este programa está correlacionado ao Subprograma de Capacitação Profissional que tem como expectativa qualificar a mão de obra local atuante direta na implantação da Barragem Pedreira.

2. ESTRUTURA ORGANIZACIONAL

2.1 Equipe Técnica

Nome	Finalidade	Função Exercida	Registro
Ricardo Prado Franzote	Coordenador de SMS	Engenheiro Ambiental e Segurança do trabalho	CREA 5063104197
Felippe Moura M. Caldeira	Coordenador dos Programas Ambientais	Engenheiro Ambiental	CREA 5063313450
Joaquim Bento Pereira	Responsável RH	Responsável RH	-
Silvana Novaes	Responsabilidade Socioambiental	Analista Socioambiental	-
Patrícia Borges	Responsabilidade Socioambiental	Analista Socioambiental	CRESS 49202

Quadro 1 – Equipe técnica.

3. PROGRAMA DE MOBILIZAÇÃO E DESMOBILIZAÇÃO DA MÃO DE OBRA

3.1 Objetivos, Metas e Indicadores

A avaliação dos objetivos, metas e indicadores estão sintetizados no quadro abaixo.

	Objetivo	Meta	Indicador	Status
Programa de Contratação da Mão de Obra	Priorizar a contratação de pessoas residentes na AID, prestadores de serviços e empresas aí existentes;	Viabilizar, através da informação ampla e sintonizada com o cronograma das obras, a divulgação de oferta de cursos profissionalizantes, visando à contratação do maior número de trabalhadores provenientes da AID da Barragem	Percentual de trabalhadores contratados residentes na AID	Em Andamento
	Estabelecer diretrizes e planos de ações para orientar os processos de contratação e desmobilização dos trabalhadores local		-	
	Implantar o Subprograma de Capacitação Profissional		Número de candidatos inscritos no curso de capacitação	Em elaboração
	Contribuir para reinserção dos trabalhadores desmobilizados no mercado de trabalho		Número de encaminhamentos para novas oportunidades de trabalho e geração de renda	Não se aplica para o período
Subprograma de capacitação profissional	Qualificar, de forma mais específica, os trabalhadores contratados, inclusive, com as políticas de saúde, segurança e meio ambiente do empreendedor			Em Andamento
	Conscientizar a mão de obra contratada quanto à preservação dos recursos ambientais na área de inserção da Barragem, de forma a reduzir a magnitude dos			Em Andamento- Apresentado no Subprograma de Educação Ambiental

	Objetivo	Meta	Indicador	Status
	impactos inerentes ao aumento da caça, danos a elementos do patrimônio cultural e pressão sobre a pesca,			
	Contribuir para a capacitação profissional dos trabalhadores, inclusive com cursos de alfabetização, facilitando futuras oportunidades de emprego para essa mão de obra quando da Fase de Desmobilização da mão de obra		Número de alunos que iniciaram o curso de capacitação e que concluíram	Não houve capacitação até o momento: está prevista Implantação para o segundo semestre 2019

Quadro 2 – Avaliação dos objetivos, metas e indicadores.

4. Atividades Desenvolvidas no Período

4.1.1 Divulgação das Vagas de Trabalho e Treinamento

Entre os meses de janeiro a abril de 2019, o Consórcio BP-OAS/CETENCO realizou contato com o PAT - Pedreira (Posto de Atendimento ao Trabalhador) expondo o interesse em utilizar-se dos meios de comunicação disponíveis para abertura de vagas, seleção e consulta aos dados já cadastrados. As fichas de encaminhamento e cadastramento de vagas realizadas no período são apresentadas no **Anexo - 0322-01-AS-RQS-0001-R00-PMDMO-000.01**.

A **Figura 1** apresenta o modelo de Ficha de Abertura de Vaga utilizada junto ao PAT de Pedreira / SP.

 POSTO DE ATENDIMENTO AO TRABALHADOR		SECRETARIA DO EMPREGO E RELAÇÕES DO TRABALHO	
DADOS DO EMPREGADOR			
<input type="checkbox"/> CPF <input checked="" type="checkbox"/> CNPJ <input type="checkbox"/> CEI Nº 29.786.963/0001-44		E-mail: Joaquim.pereira@oas.com	
Nome Fantasia: CONSORCIO BP OAS CETENCO		Responsável pela empresa: Joaquim Bento Pereira	
Endereço: Rua Padre Francisco Salvino, sn, Fazenda Ingatuba		Responsável pela vaga: Joaquim Bento	
CEP: 13920000		Cargo: Encarregado Departamento	
Telefones: (61) 98285-1339			
PERFIL DA VAGA			
Contratação: <input checked="" type="checkbox"/> permanente <input type="checkbox"/> temporária		Se for temporária, Período:	
CBO/Ocupação: Pedreiro - 02 Vagas		- Operar máquinas /equipamentos fixos ou móveis de tonelagem operacional específicas, executando serviços inerentes ao projeto;	
Salário: 1.939,00		- Identificar áreas de extração	
Benefícios: Vale transporte, Vale Alimentação/ Seguro de Vida .		- Derrubar árvores mapeadas	
		- Desgalhar árvores	
		- Marcar pontos de cortes em árvores	
		- Cortar árvores em toras	
		- Descascar toras	
		- Zelar pela limpeza e conservação do equipamento;	
		- Solicitar os serviços de manutenção quando necessário.	
DETALHES	SIM	NÃO	Se, sim:
Exige experiência?	X		
Experiência comprovada na carteira?	X		Quanto Tempo: 06 meses
Necessária habilitação?		X	Qual Categoria: NA
Exige Escolaridade?	X		Qual Nível: 1º Grau completo
Accepta trabalhador com deficiência?			Quais Deficiências:
Idade: 23 a 55 anos			Sexo: <input type="checkbox"/> Feminino <input checked="" type="checkbox"/> Masculino <input type="checkbox"/> Indiferente
Local, data e horário da entrevista (caso esta seja feita no PAT é necessário uma prévia consulta): PAT, no dia 15/03/2018,			
Rua Waldemar Cartarozzi, 111 Pedreira - SP - CEP 13920-000		19 3893.4666 patpedreira@emprego.sp.gov.br	

Figura 1 – Ficha modelo de divulgação de Vaga junto ao PAT de Pedreira/SP.

Ao longo dos meses de janeiro a abril de 2019 foram divulgadas um total 71 vagas conforme apresentado seguir:

- 21 vagas de trabalho em janeiro;
- 12 vagas de trabalho em fevereiro;
- 29 vagas em março;
- 09 vagas no abril.

4.1.2 Cadastramento de Trabalhadores e Formação de Banco de Currículos

O Consórcio BP-OAS/CETENCO desenvolve uma ação de formação de banco de currículos através dos currículos entregues no canteiro de obras, enviados por e-mails, centro de comunicação e etc.

Apresenta-se no **Quadro 3** o resumo dos currículos entregues até o momento.

Resumo Banco de Currículos	
Acumulado até mês Abril/2019	3552
Por Gênero	
Masculino	3083
Feminino	469
Por localidade	
Região (Pedreira/Amparo)	2031
Outras Região	1521

Quadro 3 – Resumo banco de currículos

O detalhamento do banco de currículo e pode ser verificado na íntegra no **Anexo - 0322-01-AS-RQS-0001-R00-PMDMO-0000.02**.

4.1.3 Seleção de Candidatos

No período de **03/01/2019** a **30/04/2019** o Consórcio BP-OAS/CETENCO realizou as contratações conforme perfil do Manual de Cargos e Salários. Foram selecionados os candidatos do Banco de Currículos e profissionais direcionados pelo PAT de Pedreira, das funções apresentadas no **Quadro 4** a seguir:

QUANTIDADE	FUNÇÃO	BANCO	PAT
1	Analista Ambiental	1	0
1	Analista de Comunicação	1	0
1	Apontador	1	0
2	Armador	0	2
1	Assistente Pessoal	1	0
2	Auxiliar de Laboratório	2	0
1	Auxiliar de Manutenção	1	0
2	Auxiliar de Serviços Gerais	1	1
1	Cabo Turma Servente	1	0
12	Carpinteiro	0	12
1	Eletricista	1	0
1	Encarregado Geral	1	0
1	Encarregado de Produção	1	0
1	Engenheiro Florestal	1	0
3	Estagiário	3	0

QUANTIDADE	FUNÇÃO	BANCO	PAT
1	Ferramenteiro	1	0
2	Greidista	2	0
1	Laboratorista	1	0
1	Lubrificador	1	0
1	Moto nivelador	1	0
3	Motorista	2	1
15	Motorista de Veículo Pesado	10	5
3	Operador de Escavadeira	3	0
2	Operador de Moto nivelador	2	0
2	Operador de Motosserra	0	2
1	Operador de Pá Carregadeira	1	0
1	Operador de Rolo Compactador	1	0
1	Operador de Rolo Compressor	1	0
3	Operador de Tráfego	3	0
3	Operador de Trator Esteira	3	0
11	Pedreiro	3	8
44	Servente	14	30
2	Técnico Florestal	2	0
Total: 128¹		Total: 67	Total: 61

Quadro 4 – Seleção de candidatos do período

4.1.4 Subprograma de Capacitação Profissional

4.1.4.1 Identificação de Instituições Parceiras e Definição de Cursos de Qualificação

No mês de abril/2019, o Consórcio BP-OAS/CETENCO realizou uma reunião com os representantes do SESI/SENAI em busca de parceira para capacitação e qualificação de mão de obra. Foi apresentado perfil da obra e possíveis necessidades de treinamento/capacitação. O SENAI expôs as possibilidades de desenvolvimento em parceria sobre temas de treinamentos conforme:

- Formação de lideranças;
- Treinamentos nas diversas NRs;
- Escolas móveis (carretas que vão até o canteiro);
- Programa de Aprendizagem.

¹ O total de 128 trabalhadores é referente ao número de contratações efetuadas, para obra da Barragem Pedreira, no período de janeiro a abril de 2019. Outros 52 trabalhadores foram mobilizados (contratados) no período anterior ao primeiro quadrimestre de 2019, a partir de junho de 2018, conforme total do efetivo demonstrado na pág.: 14.

As tratativas para concretização dos cursos estão em desenvolvimento levando em consideração os treinamentos técnicos necessários para o de obra de acordo com o histograma.

4.1.4.2 Divulgação dos Cursos

As divulgações das vagas de cursos disponíveis na região são feitas nos murais dos canteiros da obra e nos centros de comunicação conforme registro fotográfico a seguir:



Foto 01. Divulgação de Vagas no mural escritório ADM – Barragem Pedreira (10/05/2019).

Foto 02. Divulgação de Vagas no mural do Centro de Comunicação e Interação Social (12/04/2019).

4.1.4.3 Definições dos Cargos e Funções à Qualificar

Em referência ao atendimento do programa, o Consórcio BP-OAS/CETENCO considera as vagas necessárias para construção da barragem e o pequeno grau de oferta na região de mão de obra qualificada para estas vagas. Sendo assim, durante o período de janeiro a abril, o Consórcio BP-OAS/CETENCO estabeleceu as seguintes funções a qualificar/contratar, de acordo com a necessidade da obra, apresentadas no **Quadro 5**:

Função	Status
Pedreiro	A qualificar/ Contratar
Servente	A qualificar/ Contratar
Carpinteiro	A qualificar/ Contratar
Encarregado de Pedreiro	A qualificar/ Contratar
Armador	A qualificar/ Contratar

Quadro 5 - Relação de funções para qualificar/contratar, de acordo com a necessidade.

4.1.4.4 Treinamentos

Os trabalhadores da obra participaram entre os meses de janeiro a abril de 2019 de treinamentos e palestras sobre:

- Integração admissional de acordo com a NR 18;
- Atropelamento de fauna silvestre;
- Conscientização para um comportamento de direção preventiva em relação a fauna;
- Orientação de preenchimento do cartão de observação de desvios, orientar os colaboradores sobre a importância das mãos;
- Sistemática de SMS;
- Orientar e conscientizar os colaboradores sobre os riscos e princípios de incêndios;
- Apresentação do PAE, fluxograma, locais para atendimento e animais peçonhentos;
- PGRS-Plano de Gerenciamento de resíduos;
- Cuidados com a fauna (animais silvestres) e flora;
- Poluição atmosférica, aspectos e impactos ambientais;
- Manuseio de produtos químicos, descarte de resíduos, treinamento de direção defensiva, treinamento de NR12 Máquinas e Equipamentos;

No **Anexo - 0322-01-AS-RQS-0001-R00-PMDMO-0000.03** são apresentadas as listas de presença dos referidos treinamentos.

4.1.4.5 Demonstrativo de Mão de Obra Feminina

Visando a intensificação da contratação da mão de obra feminina, o Consórcio BP tem intensificada a contratação de mão de obra feminina. Diante do período inicial de obra, a procura por vagas e atividades, tem sido preferencialmente pelo gênero masculino.

A seguir apresenta-se o **Quadro 6** contendo a indicação por gênero dos colaboradores contratados pelo Consórcio BP.

EFETIVO ATUAL	Abril/2019
MASCULINO	170
FEMININO	11
TOTAL GERAL	181²

Quadro 6 – Mão de Obra.

² O efetivo de 181 trabalhadores se refere ao acumulado de junho de 2018 a abril de 2019.

5. INDICADORES AMBIENTAIS

O **Quadro 7** apresenta os indicadores ambientais referentes a esse Programa.

Indicador	Status
Número de trabalhadores contratados na AID	119 trabalhadores Mais de 60% dos trabalhadores são residentes em Pedreira e Campinas, SP ³ .
Número de cadastros no Banco de Currículos	3552
Número de encaminhamentos para novas oportunidades de trabalho e de geração de emprego e renda	Não se aplica para o período
Número de candidatos inscritos no curso de capacitação	0
Número de alunos que iniciaram o curso de capacitação e que concluíram	0
Número de encaminhamentos para a alfabetização de jovens e adultos	0 ⁴
Número de vagas abertas por função e número de alunos contratados por mês	0

Quadro 7 - Indicadores Ambientais.

³ 62,36% dos trabalhadores residem em Pedreira; e 3,37% em Campinas;

⁴ A escola de alfabetização no canteiro de obras está em fase de implantação

6. CRONOGRAMA

Os quadros a seguir apresentam o cronograma das atividades previstas deste Programa.

PROGRAMA DE MOBILIZAÇÃO E DESMOBILIZAÇÃO DA MÃO DE OBRA

Atividades	Implantação											
	Ano 1											
	jan/19	fev/19	mar/19	abr/19	mai/19	jun/19	jul/19	ago/19	set/19	out/19	nov/19	dez/19
Divulgação das Vagas de Trabalho e Treinamento												
Seleção de Candidatos												
Divulgação dos Cursos												
Capacitação da mão-de-obra e Treinamentos												
Subprograma de capacitação de profissional												
Definição dos Cargos e Funções a Qualificar												
Relatórios Mensais												
Relatórios Quadrimestrais												

Quadro 8 – Cronograma de atividades – parte 1.

Atividades	Implantação											
	Ano 2											
	jan/20	fev/20	mar/20	abr/20	mai/20	jun/20	jul/20	ago/20	set/20	out/20	nov/20	dez/20
Divulgação das Vagas de Trabalho e Treinamento												
Seleção de Candidatos												
Divulgação dos Cursos												
Capacitação da mão-de-obra e Treinamentos												
Subprograma de capacitação de profissional												
Definição dos Cargos e Funções a Qualificar												
Relatórios Mensais												
Relatórios Quadrimestrais												

Quadro 9 – Cronograma de atividades – parte 2.

Atividades	Implantação					
	Ano 3					
	jan/21	fev/21	mar/21	abr/21	mai/21	jun/21
Divulgação das Vagas de Trabalho e Treinamento						
Seleção de Candidatos						
Divulgação dos Cursos						
Capacitação da mão-de-obra e Treinamentos						
Subprograma de capacitação de profissional						
Definição dos Cargos e Funções a Qualificar						
Relatórios Mensais						
Relatórios Quadrimestrais						

Início do Enchimento do Reservatório.

Quadro 10 – Cronograma de atividades – parte 3.



7. ANEXOS



ANEXO - 0322-01-AS-RPA-0013.01.

Carta de Encaminhamento para Entrevista

KAAYAN CARDOSO GUIMARAES

Comparecer em: PAT PEDREIRA,

ENDEREÇO: R. WALDEMAR CARTAROZZI, 111, CENTRO, PEDREIRA - SP

Horário: 11:15 hs às 11:15 hs - Período 21/01/2019 a 21/01/2019

Procurar: Joaquim

Observação: ENTREVISTA DIA 18/01 ÀS 10:00H. TRAZER ESTA CARTA, CURRÍCULO E COMPROVANTE DE ENDEREÇO.

Ocupação: **SERVENTE DE PEDREIRO**

Vaga nº.: **4799448**

 dobrar

 dobrar

À Empresa PAT PEDREIRA,

PEDREIRA, 21 de Janeiro de 2019.

Senhor(a) Joaquim,

Encaminhamos o candidato(a) KAAYAN CARDOSO GUIMARAES, portador(a) do NIS nº. 151.26736.72-1, e do CPF nº. 465.726.258-00, para concorrer à vaga de **Servente de pedreiro**, disponibilizada ao Portal MTE Mais Emprego.

Após os procedimentos de avaliação, solicitamos a devolução da presente Carta, contendo o resultado do encaminhamento, para nossos controles.

Continuamos à disposição dessa Empresa e caso vossa senhoria necessite de outros

Atenciosamente,

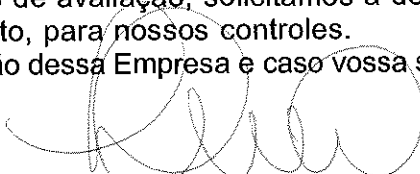

FABIOLA DUO
SINE PEDREIRA/SP

 dobrar

 dobrar

RESULTADO DA SELEÇÃO - marque com 'x'

Resultado (preenchido pelo Empregador):

- Na ocupação - Data de Admissão: 24/01/19
- Em outra ocupação - Data de Admissão: / /

Ocupação: SERVENTE

- Trabalhador recusou condições oferecidas pelo empregador
- Trabalhador reprovado no processo de seleção
- Trabalhador não atendeu as exigências do empregador
- Trabalhador já trabalhou na empresa e foi dispensado da mesma
- Trabalhador não compareceu á empresa
- Empregador não atendeu o trabalhador
- Candidato em processo de seleção
- Vaga cancelada pelo empregador
- Vaga preenchida por outro trabalhador
- Vaga preenchida por outras fontes
- Turma Cancelada

Obs.: _____

Assinar e carimbar

Consórcio BP-OAS Cetenco
Joaquim Bento Pereira
Depto. Pessoal

CONSORCIO BP OAS-CETENCO

29.786.963/0001-44

Carta de Encaminhamento para Entrevista

LEANDRO MASSONI

Comparecer em: CONSORCIO BP OAS-CETENCO,

ENDEREÇO: R. PADRE FRANCISCO SALVINO, S/N, CENTRO, PEDREIRA - SP

Complemento: FAZ INGATUBA

Horário: 11:35 hs às 16:00 hs - Período 09/01/2019 a 15/01/2019

Procurar: Joaquim

Observação: LEVAR CARTA DE ENCAMINHAMENTO, CURRÍCULO E COMPROVANTE DE RESIDÊNCIA

Ocupação: **MOTORISTA DE CAMINHÃO**

Vaga nº.: **4788496**

dostrar

dostrar

À Empresa **CONSORCIO BP OAS-CETENCO,**

PEDREIRA, 09 de Janeiro de 2019.

Senhor(a) Joaquim,

Encaminhamos o candidato(a) LEANDRO MASSONI, portador(a) do NIS nº. 126.16718.23-7, e do CPF nº. 286.157.998-65, para concorrer à vaga de **Motorista de caminhão**, disponibilizada ao Portal MTE Mais Emprego.

Após os procedimentos de avaliação solicitamos a devolução da presente Carta, contendo o resultado do encaminhamento, para nossos controles.

Continuamos à disposição dessa Empresa e caso vossa senhoria necessite de outros

Atenciosamente,

ROSANA LUCIA FRAZATTO
SINE PEDREIRA/SP

dostrar

dostrar

RESULTADO DA SELEÇÃO - marque com 'x'

Resultado (preenchido pelo Empregador):

Na ocupação - Data de Admissão: 21/10/19

Em outra ocupação - Data de Admissão: / /

Ocupação: MOTORISTA VEICULO PESADO

- Trabalhador recusou condições oferecidas pelo empregador
- Trabalhador reprovado no processo de seleção
- Trabalhador não atendeu as exigências do empregador
- Trabalhador já trabalhou na empresa e foi dispensado da mesma
- Trabalhador não compareceu à empresa
- Empregador não atendeu o trabalhador
- Candidato em processo de seleção
- Vaga cancelada pelo empregador
- Vaga preenchida por outro trabalhador
- Vaga preenchida por outras fontes
- Turma Cancelada

Obs.:

Assinar e carimbar

Consórcio BP-OAS Cetenco
Joaquim Bento Pereira
Depto. Pessoal

CONSORCIO BP OAS-CETENCO

29.786.963/0001-44

Carta de Encaminhamento para Entrevista

JOSE ALBERTO DA SILVA COSTA

Comparecer em: PAT PEDREIRA,

ENDEREÇO: R. WALDEMAR CARTAROZZI, 111, CENTRO, PEDREIRA - SP

Horário: 10:00 hs às 10:00 hs - Período 18/01/2019 a 18/01/2019

Procurar: Joaquim

Observação: ENTREVISTA DIA 18/01 ÀS 10:00H. TRAZER ESTA CARTA, CURRÍCULO E COMPROVANTE DE ENDEREÇO.

Ocupação: **SERVENTE DE PEDREIRO**

Vaga nº.: **4799448**

dobrar

dobrar

À Empresa PAT PEDREIRA,

PEDREIRA, 18 de Janeiro de 2019.

Senhor(a) Joaquim,

Encaminhamos o candidato(a) JOSE ALBERTO DA SILVA COSTA, portador(a) do NIS nº. 203.41894.14-6, e do CPF nº. 544.995.695-91, para concorrer à vaga de **Servente de pedreiro**, disponibilizada ao Portal MTE Mais Emprego.

Após os procedimentos de avaliação, solicitamos a devolução da presente Carta, contendo o resultado do encaminhamento, para nossos controles.

Continuamos à disposição dessa Empresa e caso vossa senhoria necessite de outros

Atenciosamente,

ANA CLAUDIA TURCO DA SILVA
SINE PEDREIRA/SP

dobrar

dobrar

RESULTADO DA SELEÇÃO - marque com 'x'

Resultado (preenchido pelo Empregador):

- Na ocupação - Data de Admissão: 24/01/19
 Em outra ocupação - Data de Admissão: / /

Ocupação: SERVENTE

- Trabalhador recusou condições oferecidas pelo empregador
 Trabalhador reprovado no processo de seleção
 Trabalhador não atendeu as exigências do empregador
 Trabalhador já trabalhou na empresa e foi dispensado da mesma
 Trabalhador não compareceu à empresa
 Empregador não atendeu o trabalhador
 Candidato em processo de seleção
 Vaga cancelada pelo empregador
 Vaga preenchida por outro trabalhador
 Vaga preenchida por outras fontes
 Turma Cancelada

Obs.: _____

Assinar e carimbar

Consórcio BP-OAS Cetenco
Joaquim Bento Pereira
Depto. Pessoal

CONSORCIO BP OAS-CETENCO

29.786.963/0001-44

Carta de Encaminhamento para Entrevista

FLAVIANO SOARES ROCHA

Comparecer em: PAT PEDREIRA,

ENDEREÇO: R. WALDEMAR CARTAROZZI, 111, CENTRO, PEDREIRA - SP

Horário: 11:30 hs às 11:30 hs - Período 18/01/2019 a 18/01/2019

Procurar: Joaquim

Observação: ENTREVISTA DIA 18/01 ÀS 10:00H. TRAZER ESTA CARTA, CURRÍCULO E COMPROVANTE DE ENDEREÇO.

Ocupação: **SERVENTE DE PEDREIRO**

Vaga nº.: **4799448**

 dobrar

 dobrar

À Empresa PAT PEDREIRA,

PEDREIRA, 18 de Janeiro de 2019.

Senhor(a) Joaquim,

Encaminhamos o candidato(a) FLAVIANO SOARES ROCHA, portador(a) do NIS nº. 204.73829.51-1, e do CPF nº. 041.240.443-56, para concorrer à vaga de **Servente de pedreiro**, disponibilizada ao Portal MTE Mais Emprego.

Após os procedimentos de avaliação, solicitamos a devolução da presente Carta, contendo o resultado do encaminhamento, para nossos controles.

Continuamos à disposição dessa Empresa e caso vossa senhoria necessite de outros

Atenciosamente,

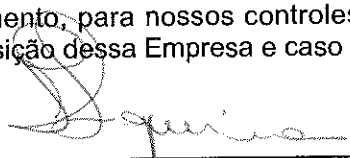

THAIS SIQUEIRA DO CARMO
SINE PEDREIRA/SP

 dobrar

 dobrar

RESULTADO DA SELEÇÃO - marque com 'x'

Resultado (preenchido pelo Empregador):

- Na ocupação - Data de Admissão: 24/01/19
 Em outra ocupação - Data de Admissão: / /

Ocupação: SERVENTE

- Trabalhador recusou condições oferecidas pelo empregador
 Trabalhador reprovado no processo de seleção
 Trabalhador não atendeu as exigências do empregador
 Trabalhador já trabalhou na empresa e foi dispensado da mesma
 Trabalhador não compareceu à empresa
 Empregador não atendeu o trabalhador
 Candidato em processo de seleção
 Vaga cancelada pelo empregador
 Vaga preenchida por outro trabalhador
 Vaga preenchida por outras fontes
 Turma Cancelada

Obs.: _____

Assinar e carimbar

Consórcio BP-OAS Cetenco
Joaquim Bento Pereira
Depto. Pessoal

CONSORCIO BP OAS-CETENCO

29.786.963/0001-44

Carta de Encaminhamento para Entrevista

GERSON FERNANDO DOS SANTOS

Comparecer em: PAT PEDREIRA,

ENDEREÇO: R. WALDEMAR CARTAROZZI, 111, CENTRO, PEDREIRA - SP

Horário: 10:00 hs às 10:00 hs - Período 18/01/2019 a 18/01/2019

Procurar: Joaquim

Observação: ENTREVISTA DIA 18/01 ÀS 10:00H. TRAZER ESTA CARTA, CURRÍCULO E COMPROVANTE DE ENDEREÇO.

Ocupação: **SERVENTE DE PEDREIRO**

Vaga nº.: **4799448**

dostrar

dostrar

À Empresa PAT PEDREIRA,

PEDREIRA, 18 de Janeiro de 2019.

Senhor(a) Joaquim,

Encaminhamos o candidato(a) GERSON FERNANDO DOS SANTOS, portador(a) do NIS nº. 206.80406.69-1, e do CPF nº. 389.229.828-96, para concorrer à vaga de **Servente de pedreiro**, disponibilizada ao Portal MTE Mais Emprego.

Após os procedimentos de avaliação, solicitamos a devolução da presente Carta, contendo o resultado do encaminhamento, para nossos controles.

Continuamos à disposição dessa Empresa e caso vossa senhoria necessite de outros

Atenciosamente,



THAIS SIQUEIRA DO CARMO
SINE PEDREIRA/SP

dostrar

dostrar

RESULTADO DA SELEÇÃO - marque com 'x'

Resultado (preenchido pelo Empregador):

- Na ocupação - Data de Admissão: 24/01/19
 Em outra ocupação - Data de Admissão: / /

Ocupação: SERVENTE

- Trabalhador recusou condições oferecidas pelo empregador
 Trabalhador reprovado no processo de seleção
 Trabalhador não atendeu as exigências do empregador
 Trabalhador já trabalhou na empresa e foi dispensado da mesma
 Trabalhador não compareceu à empresa
 Empregador não atendeu o trabalhador
 Candidato em processo de seleção
 Vaga cancelada pelo empregador
 Vaga preenchida por outro trabalhador
 Vaga preenchida por outras fontes
 Turma Cancelada

Obs.: _____

Assinar e carimbar

Consórcio BP-OAS Cetenco
Joaquim Bento Pereira
Depto. Pessoal

CONSORCIO BP OAS-CETENCO

29.786.963/0001-44

Carta de Encaminhamento para Entrevista

TEREZIO MORAIS LACERDA

Comparecer em: PAT PEDREIRA,

ENDEREÇO: R. WALDEMAR CARTAROZZI, 111, CENTRO, PEDREIRA - SP

Horário: 11:35 hs às 12:00 hs - Período 18/01/2019 a 18/01/2019

Procurar: Joaquim

Observação: ENTREVISTA DIA 18/01 ÀS 10:00H. TRAZER ESTA CARTA, CURRÍCULO E COMPROVANTE DE ENDEREÇO.

Ocupação: **SERVENTE DE PEDREIRO**

Vaga nº.: **4799448**

 dobrar

 dobrar

À Empresa PAT PEDREIRA,

PEDREIRA, 18 de Janeiro de 2019.

Senhor(a) Joaquim,

Encaminhamos o candidato(a) TEREZIO MORAIS LACERDA, portador(a) do NIS nº. 123.67729.14-1, e do CPF nº. 210.341.348-25, para concorrer à vaga de **Servente de pedreiro**, disponibilizada ao Portal MTE Mais Emprego.

Após os procedimentos de avaliação, solicitamos a devolução da presente Carta, contendo o resultado do encaminhamento, para nossos controles.

Continuamos à disposição dessa Empresa e caso vossa senhoria necessite de outros

Atenciosamente,

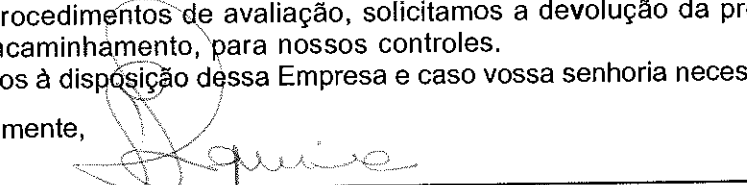

THAIS SIQUEIRA DO CARMO
SINE PEDREIRA/SP

 dobrar

 dobrar

RESULTADO DA SELEÇÃO - marque com 'x'

Resultado (preenchido pelo Empregador):

- Na ocupação - Data de Admissão: 24/01/19
 Em outra ocupação - Data de Admissão: / /

Ocupação: SERVENTE

- Trabalhador recusou condições oferecidas pelo empregador
 Trabalhador reprovado no processo de seleção
 Trabalhador não atendeu as exigências do empregador
 Trabalhador já trabalhou na empresa e foi dispensado da mesma
 Trabalhador não compareceu à empresa
 Empregador não atendeu o trabalhador
 Candidato em processo de seleção
 Vaga cancelada pelo empregador
 Vaga preenchida por outro trabalhador
 Vaga preenchida por outras fontes
 Turma Cancelada

Obs.: _____

Assinar e carimbar

Consórcio BP-OAS Cetenco
Joaquim Bento Pereira
Depto. Pessoal

CONSORCIO BP OAS-CETENCO

29.786.963/0001-44

Carta de Encaminhamento para Entrevista

INES LOURDES SCAVASSA

Comparecer em: PAT PEDREIRA,

ENDEREÇO: R. WALDEMAR CARTAROZZI, 111, CENTRO, PEDREIRA - SP

Horário: 10:35 hs às 10:35 hs - Período 16/01/2019 a 16/01/2019

Procurar: Joaquim

Ocupação: **FAXINEIRO**

Vaga n.º.: **4799358**

dobrar

À Empresa **PAT PEDREIRA,**

PEDREIRA, 16 de Janeiro de 2019.

Senhor(a) Joaquim,

Encaminhamos o candidato(a) INES LOURDES SCAVASSA, portador(a) do NIS n.º. 126.36929.22-5, e do CPF n.º. 102.309.458-48, para concorrer à vaga de **Faxineiro**, disponibilizada ao Portal MTE Mais Emprego.

Após os procedimentos de avaliação, solicitamos a devolução da presente Carta, contendo o resultado do encaminhamento, para nossos controles.

Continuamos à disposição dessa Empresa e caso vossa senhoria necessite de outros

Atenciosamente,

FABIOLA DUO
SINE PEDREIRA/SP

dobrar

RESULTADO DA SELEÇÃO - marque com 'x'

Resultado (preenchido pelo Empregador):

- Na ocupação - Data de Admissão: 16/01/19
 Em outra ocupação - Data de Admissão: / /

Ocupação: AUXILIAR SERV. GERAIS

- Trabalhador recusou condições oferecidas pelo empregador
 Trabalhador reprovado no processo de seleção
 Trabalhador não atendeu as exigências do empregador
 Trabalhador já trabalhou na empresa e foi dispensado da mesma
 Trabalhador não compareceu à empresa
 Empregador não atendeu o trabalhador
 Candidato em processo de seleção
 Vaga cancelada pelo empregador
 Vaga preenchida por outro trabalhador
 Vaga preenchida por outras fontes
 Turma Cancelada

Obs.: _____

Assinar e carimbar

Consórcio BP-OAS Cetenco
Joaquim Bento Pereira
Depto. Pessoal

CONSORCIO BP OAS-CETENCO

29.786.963/0001-44

Carta de Encaminhamento para Entrevista

CLEISON CARDOSO DUARTE

Comparecer em: PAT PEDREIRA,

ENDEREÇO: R. WALDEMAR CARTAROZZI, 111, CENTRO, PEDREIRA - SP

Horário: 11:30 hs às 11:30 hs - Período 18/01/2019 a 18/01/2019

Procurar: Joaquim

Observação: ENTREVISTA DIA 18/01 ÀS 10:00H. TRAZER ESTA CARTA, CURRÍCULO E COMPROVANTE DE ENDEREÇO.

Ocupação: **SERVENTE DE PEDREIRO**

Vaga n.º: **4799448**

 dobrar

 dobrar

À Empresa PAT PEDREIRA,

PEDREIRA, 18 de Janeiro de 2019.

Senhor(a) Joaquim,

Encaminhamos o candidato(a) CLEISON CARDOSO DUARTE, portador(a) do NIS n.º 154.18898.04-7, e do CPF n.º 040.423.733-99, para concorrer à vaga de **Servente de pedreiro**, disponibilizada ao Portal MTE Mais Emprego.

Após os procedimentos de avaliação, solicitamos a devolução da presente Carta, contendo o resultado do encaminhamento, para nossos controles.

Continuamos à disposição dessa Empresa e caso vossa senhoria necessite de outros

Atenciosamente,



THAIS SIQUEIRA DO CARMO
SINE PEDREIRA/SP

 dobrar

 dobrar

RESULTADO DA SELEÇÃO - marque com 'x'

Resultado (preenchido pelo Empregador):

- Na ocupação - Data de Admissão: 24/01/19
 Em outra ocupação - Data de Admissão: / /

Ocupação: SERVENTE

- Trabalhador recusou condições oferecidas pelo empregador
 Trabalhador reprovado no processo de seleção
 Trabalhador não atendeu as exigências do empregador
 Trabalhador já trabalhou na empresa e foi dispensado da mesma
 Trabalhador não compareceu à empresa
 Empregador não atendeu o trabalhador
 Candidato em processo de seleção
 Vaga cancelada pelo empregador
 Vaga preenchida por outro trabalhador
 Vaga preenchida por outras fontes
 Turma Cancelada

Obs.: _____

Assinar e carimbar

Consórcio BP-OAS Cetenco
Joaquim Bento Pereira
Depto. Pessoal

CONSORCIO BP OAS-CETENCO

29.786.963/0001-44

Carta de Encaminhamento para Entrevista

AGENOR ALVES

Comparecer em: PAT PEDREIRA,

ENDEREÇO: R. WALDEMAR CARTAROZZI, 111, CENTRO, PEDREIRA - SP

Horário: 11:35 hs às 16:00 hs - Período 18/01/2019 a 18/01/2019

Procurar: Joaquim

Observação: ENTREVISTA DIA 18/01 ÀS 10:00H. TRAZER ESTA CARTA, CURRÍCULO E COMPROVANTE DE ENDEREÇO.

Ocupação: **PEDREIRO**

Vaga nº.: **4799421**

dobrar

dobrar

À Empresa PAT PEDREIRA,

PEDREIRA, 18 de Janeiro de 2019.

Senhor(a) Joaquim,

Encaminhamos o candidato(a) AGENOR ALVES, portador(a) do NIS nº. 125.94304.23-0, e do CPF nº. 608.769.489-72, para concorrer à vaga de **Pedreiro**, disponibilizada ao Portal MTE Mais Emprego.

Após os procedimentos de avaliação, solicitamos a devolução da presente Carta, contendo o resultado do encaminhamento, para nossos controles.

Continuamos à disposição dessa Empresa e caso vossa senhoria necessite de outros

Atenciosamente,

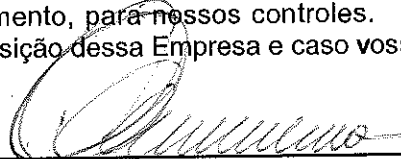

ROSANA LUCIA FRAZATTO
SINE PEDREIRA/SP

dobrar

dobrar

RESULTADO DA SELEÇÃO - marque com 'x'

Resultado (preenchido pelo Empregador):

- Na ocupação - Data de Admissão: 24/01/19
 Em outra ocupação - Data de Admissão: / /

Ocupação: PEDREIRO

- Trabalhador recusou condições oferecidas pelo empregador
 Trabalhador reprovado no processo de seleção
 Trabalhador não atendeu as exigências do empregador
 Trabalhador já trabalhou na empresa e foi dispensado da mesma
 Trabalhador não compareceu à empresa
 Empregador não atendeu o trabalhador
 Candidato em processo de seleção
 Vaga cancelada pelo empregador
 Vaga preenchida por outro trabalhador
 Vaga preenchida por outras fontes
 Turma Cancelada

Obs.: _____

Assinar e carimbar

Consórcio BP-OAS Cetenco
Joaquim Bento Pereira
Depto. Pessoal

CONSORCIO BP OAS-CETENCO

29.786.963/0001-44



Carta de Encaminhamento para Entrevista

VALDEMAR FAUSTINO DA SILVA

Comparecer em: PAT PEDREIRA,

ENDEREÇO: R. WALDEMAR CARTAROZZI, 111, CENTRO, PEDREIRA - SP

Horário: 10:00 hs às 10:00 hs - Período 18/01/2019 a 18/01/2019

Procurar: Joaquim

Observação: ENTREVISTA DIA 18/01 ÀS 10:00H. TRAZER ESTA CARTA, CURRÍCULO E COMPROVANTE DE ENDEREÇO.

Ocupação: **PEDREIRO**

Vaga nº.: **4799421**

dobrar

dobrar

À Empresa PAT PEDREIRA,

PEDREIRA, 18 de Janeiro de 2019.

Senhor(a) Joaquim,

Encaminhamos o candidato(a) VALDEMAR FAUSTINO DA SILVA, portador(a) do NIS nº. 123.83859.71-2, e do CPF nº. 739.868.609-91, para concorrer à vaga de **Pedreiro**, disponibilizada ao Portal MTE Mais Emprego.

Após os procedimentos de avaliação, solicitamos a devolução da presente Carta, contendo o resultado do encaminhamento, para nossos controles.

Continuamos à disposição dessa Empresa e caso vossa senhoria necessite de outros

Atenciosamente,

ROSANA LUCIA FRAZATTO
SINE PEDREIRA/SP

dobrar

dobrar

RESULTADO DA SELEÇÃO - marque com 'x'

Resultado (preenchido pelo Empregador):

- Na ocupação - Data de Admissão: 24/01/19
 Em outra ocupação - Data de Admissão: 1 1

Ocupação: PEDREIRO

- Trabalhador recusou condições oferecidas pelo empregador
 Trabalhador reprovado no processo de seleção
 Trabalhador não atendeu as exigências do empregador
 Trabalhador já trabalhou na empresa e foi dispensado da mesma
 Trabalhador não compareceu à empresa
 Empregador não atendeu o trabalhador
 Candidato em processo de seleção
 Vaga cancelada pelo empregador
 Vaga preenchida por outro trabalhador
 Vaga preenchida por outras fontes
 Turma Cancelada

Obs.: _____

Assinar e carimbar

Consórcio BP-OAS Cetenco
Joaquim Bento Pereira
Depto. Pessoal

CONSORCIO BP OAS-CETENCO

29.786.963/0001-44

Carta de Encaminhamento para Entrevista

ADILSON JOSE DOS SANTOS

Comparecer em: PAT PEDREIRA,

ENDEREÇO: R. WALDEMAR CARTAROZZI, 111, CENTRO, PEDREIRA - SP

Horário: 10:00 hs às 10:00 hs - Período 18/01/2019 a 18/01/2019

Procurar: Joaquim

Observação: ENTREVISTA DIA 18/01 ÀS 10:00H. TRAZER ESTA CARTA, CURRÍCULO E COMPROVANTE DE ENDEREÇO.

Ocupação: **PEDREIRO**

Vaga nº.: **4799421**

dobrar

dobrar

À Empresa PAT PEDREIRA,

PEDREIRA, 16 de Janeiro de 2019.

Senhor(a) Joaquim,

Encaminhamos o candidato(a) ADILSON JOSE DOS SANTOS, portador(a) do NIS nº. 120.06539.79-7, e do CPF nº. 120.397.698-46, para concorrer à vaga de **Pedreiro**, disponibilizada ao Portal MTE Mais Emprego.

Após os procedimentos de avaliação, solicitamos a devolução da presente Carta, contendo o resultado do encaminhamento, para nossos controles.

Continuamos à disposição dessa Empresa e caso vossa senhoria necessite de outros

Atenciosamente,



THAIS SIQUEIRA DO CARMO
SINE PEDREIRA/SP

dobrar

dobrar

RESULTADO DA SELEÇÃO - marque com 'x'

Resultado (preenchido pelo Empregador):

- Na ocupação - Data de Admissão: 24/01/19
 Em outra ocupação - Data de Admissão: / /

Ocupação: PEDREIRO

- Trabalhador recusou condições oferecidas pelo empregador
 Trabalhador reprovado no processo de seleção
 Trabalhador não atendeu as exigências do empregador
 Trabalhador já trabalhou na empresa e foi dispensado da mesma
 Trabalhador não compareceu à empresa
 Empregador não atendeu o trabalhador
 Candidato em processo de seleção
 Vaga cancelada pelo empregador
 Vaga preenchida por outro trabalhador
 Vaga preenchida por outras fontes
 Turma Cancelada

Obs.:

Assinar e carimbar

Consórcio BP-OAS Cetenco
Joaquim Bento Pereira
Depto. Pessoal

CONSORCIO BP OAS-CETENCO

29.786.963/0001-44



Carta de Encaminhamento para Entrevista

PAULO ROBERTO LIMA DE SOUSA

Comparecer em: PAT PEDREIRA,

ENDEREÇO: R. WALDEMAR CARTAROZZI, 111, CENTRO, PEDREIRA - SP

Horário: 10:00 hs às 10:00 hs - Período 18/01/2019 a 18/01/2019

Procurar: Joaquim

Observação: ENTREVISTA DIA 18/01 ÀS 10:00H. TRAZER ESTA CARTA, CURRÍCULO E COMPROVANTE DE ENDEREÇO.

Ocupação: **ARMADOR DE ESTRUTURA DE CONCRETO**

Vaga nº.: **4799501**

dobrar

dobrar

À Empresa PAT PEDREIRA,

PEDREIRA, 18 de Janeiro de 2019.

Senhor(a) Joaquim,

Encaminhamos o candidato(a) PAULO ROBERTO LIMA DE SOUSA, portador(a) do NIS nº. 135.12224.72-4, e do CPF nº. 979.775.193-72, para concorrer à vaga de **Armador de estrutura de concreto**, disponibilizada ao Portal MTE Mais Emprego.

Após os procedimentos de avaliação, solicitamos a devolução da presente Carta, contendo o resultado do encaminhamento, para nossos controles.

Continuamos à disposição dessa Empresa e caso vossa senhoria necessite de outros

Atenciosamente,

ROSANA LUCIA FRAZATTO
SINE PEDREIRA/SP

dobrar

dobrar

RESULTADO DA SELEÇÃO - marque com 'x'

Resultado (preenchido pelo Empregador):

- Na ocupação - Data de Admissão: 24/01/19
 Em outra ocupação - Data de Admissão: / /

Ocupação: ARMADOR

- Trabalhador recusou condições oferecidas pelo empregador
 Trabalhador reprovado no processo de seleção
 Trabalhador não atendeu as exigências do empregador
 Trabalhador já trabalhou na empresa e foi dispensado da mesma
 Trabalhador não compareceu à empresa
 Empregador não atendeu o trabalhador
 Candidato em processo de seleção
 Vaga cancelada pelo empregador
 Vaga preenchida por outro trabalhador
 Vaga preenchida por outras fontes
 Turma Cancelada

Obs.: _____

Assinar e carimbar

Consórcio BP-OAS Cetenco
Joaquim Bento Pereira
Depto. Pessoal

CONSORCIO BP OAS-CETENCO

29.786.963/0001-44

Carta de Encaminhamento para Entrevista

ELCIO TINOCO SANTOS

Comparecer em: PAT PEDREIRA,

ENDEREÇO: R. WALDEMAR CARTAROZZI, 111, CENTRO, PEDREIRA - SP

Horário: 10:00 hs às 10:00 hs - Período 18/01/2019 a 18/01/2019

Procurar: Joaquim

Observação: ENTREVISTA DIA 18/01 ÀS 10:00H. TRAZER ESTA CARTA, CURRÍCULO E COMPROVANTE DE ENDEREÇO.

Ocupação: **ARMADOR DE ESTRUTURA DE CONCRETO**

Vaga nº.: **4799501**

 dobrar

 dobrar

À Empresa PAT PEDREIRA,

PEDREIRA, 18 de Janeiro de 2019.

Senhor(a) Joaquim,

Encaminhamos o candidato(a) ELCIO TINOCO SANTOS, portador(a) do NIS nº. 200.48023.58-7, e do CPF nº. 751.786.563-34, para concorrer à vaga de **Armador de estrutura de concreto**, disponibilizada ao Portal MTE Mais Emprego.

Após os procedimentos de avaliação, solicitamos a devolução da presente Carta, contendo o resultado do encaminhamento, para nossos controles.

Continuamos à disposição dessa Empresa e caso vossa senhoria necessite de outros

Atenciosamente,

THAIS SIQUEIRA DO CARMO
SINE PEDREIRA/SP

 dobrar

 dobrar

RESULTADO DA SELEÇÃO - marque com 'x'

Resultado (preenchido pelo Empregador):

- Na ocupação - Data de Admissão: 24/01/19
 Em outra ocupação - Data de Admissão: / /

Ocupação: ARMADOR

- Trabalhador recusou condições oferecidas pelo empregador
 Trabalhador reprovado no processo de seleção
 Trabalhador não atendeu as exigências do empregador
 Trabalhador já trabalhou na empresa e foi dispensado da mesma
 Trabalhador não compareceu à empresa
 Empregador não atendeu o trabalhador
 Candidato em processo de seleção
 Vaga cancelada pelo empregador
 Vaga preenchida por outro trabalhador
 Vaga preenchida por outras fontes
 Turma Cancelada

Obs.: _____

Assinar e carimbar

Consórcio BP-OAS Cetenco
Joaquim Bento Pereira
Depto. Pessoal

CONSORCIO BP OAS-CETENCO

29.786.963/0001-44

Carta de Encaminhamento para Entrevista

EDIVAN DE SOUSA

Comparecer em: PAT PEDREIRA,

ENDEREÇO: R. WALDEMAR CARTAROZZI, 111, CENTRO, PEDREIRA - SP

Horário: 10:00 hs às 10:00 hs - Período 18/01/2019 a 18/01/2019

Procurar: Joaquim

Observação: ENTREVISTA DIA 18/01 ÀS 10:00H. TRAZER ESTA CARTA, CURRÍCULO E COMPROVANTE DE ENDEREÇO.

Ocupação: **CARPINTEIRO**

Vaga nº.: **4799438**

dobrar

dobrar

À Empresa PAT PEDREIRA,

PEDREIRA, 18 de Janeiro de 2019.

Senhor(a) Joaquim,

Encaminhamos o candidato(a) EDIVAN DE SOUSA, portador(a) do NIS nº. 128.42602.40-6, e do CPF nº. 922.646.463-49, para concorrer à vaga de **Carpinteiro**, disponibilizada ao Portal MTE Mais Emprego.

Após os procedimentos de avaliação, solicitamos a devolução da presente Carta, contendo o resultado do encaminhamento, para nossos controles.

Continuamos à disposição dessa Empresa e caso vossa senhoria necessite de outros

Atenciosamente,

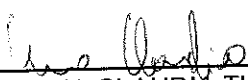
ANA CLÁUDIA TURCO DA SILVA
SINE PEDREIRA/SP

dobrar

dobrar

RESULTADO DA SELEÇÃO - marque com 'x'

Resultado (preenchido pelo Empregador):

- Na ocupação - Data de Admissão: 24/01/19
 Em outra ocupação - Data de Admissão: / /

Ocupação: CARPINTEIRO

- Trabalhador recusou condições oferecidas pelo empregador
 Trabalhador reprovado no processo de seleção
 Trabalhador não atendeu as exigências do empregador
 Trabalhador já trabalhou na empresa e foi dispensado da mesma
 Trabalhador não compareceu à empresa
 Empregador não atendeu o trabalhador
 Candidato em processo de seleção
 Vaga cancelada pelo empregador
 Vaga preenchida por outro trabalhador
 Vaga preenchida por outras fontes
 Turma Cancelada

Obs.: _____

Assinar e carimbar

Consórcio BP-OAS Cetenco
Joaquim Bento Pereira
Depto. Pessoal

CONSORCIO BP OAS-CETENCO

29.786.963/0001-44

Carta de Encaminhamento para Entrevista

MESSIAS ALVES GOMES

Comparecer em: PAT PEDREIRA,

ENDEREÇO: R. WALDEMAR CARTAROZZI, 111, CENTRO, PEDREIRA - SP

Horário: 10:00 hs às 10:00 hs - Período 18/01/2019 a 18/01/2019

Procurar: Joaquim

Observação: ENTREVISTA DIA 18/01 ÀS 10:00H. TRAZER ESTA CARTA, CURRÍCULO E COMPROVANTE DE ENDEREÇO.

Ocupação: **CARPINTEIRO**

Vaga nº.: **4799438**

dostrar

dostrar

À Empresa PAT PEDREIRA,

PEDREIRA, 18 de Janeiro de 2019.

Senhor(a) Joaquim,

Encaminhamos o candidato(a) MESSIAS ALVES GOMES, portador(a) do NIS nº. 129.94742.51-0, e do CPF nº. 352.464.148-25, para concorrer à vaga de **Carpinteiro**, disponibilizada ao Portal MTE Mais Emprego.

Após os procedimentos de avaliação, solicitamos a devolução da presente Carta, contendo o resultado do encaminhamento, para nossos controles.

Continuamos à disposição dessa Empresa e caso vossa senhoria necessite de outros

Atenciosamente,

ANA CLÁUDIA TURCO DA SILVA
SINE PEDREIRA/SP

dostrar

dostrar

RESULTADO DA SELEÇÃO - marque com 'x'

Resultado (preenchido pelo Empregador):

- Na ocupação - Data de Admissão: 24/01/19
 Em outra ocupação - Data de Admissão: / /

Ocupação: CARPINTEIRO

- Trabalhador recusou condições oferecidas pelo empregador
 Trabalhador reprovado no processo de seleção
 Trabalhador não atendeu as exigências do empregador
 Trabalhador já trabalhou na empresa e foi dispensado da mesma
 Trabalhador não compareceu à empresa
 Empregador não atendeu o trabalhador
 Candidato em processo de seleção
 Vaga cancelada pelo empregador
 Vaga preenchida por outro trabalhador
 Vaga preenchida por outras fontes
 Turma Cancelada

Obs.: _____

Assinar e carimbar

Consórcio BP-OAS Cetenco
Joaquim Bento Pereira
Depto. Pessoal

CONSORCIO BP OAS-CETENCO

29.786.963/0001-44

Carta de Encaminhamento para Entrevista

JOSE HORTENCIO ALVES DA SILVA

Comparecer em: PAT PEDREIRA,

ENDEREÇO: R. WALDEMAR CARTAROZZI, 111, CENTRO, PEDREIRA - SP

Horário: 10:00 hs às 10:00 hs - Período 18/01/2019 a 18/01/2019

Procurar: Joaquim

Observação: ENTREVISTA DIA 18/01 ÀS 10:00H. TRAZER ESTA CARTA, CURRÍCULO E COMPROVANTE DE ENDEREÇO.

Ocupação: **CARPINTEIRO**

Vaga nº.: **4799438**

 dobrar

 dobrar

À Empresa PAT PEDREIRA,

PEDREIRA, 18 de Janeiro de 2019.

Senhor(a) Joaquim,

Encaminhamos o candidato(a) JOSE HORTENCIO ALVES DA SILVA, portador(a) do NIS nº. 126.40603.18-5, e do CPF nº. 715.151.433-68, para concorrer à vaga de **Carpinteiro**, disponibilizada ao Portal MTE Mais Emprego.

Após os procedimentos de avaliação, solicitamos a devolução da presente Carta, contendo o resultado do encaminhamento, para nossos controles.

Continuamos à disposição dessa Empresa e caso vossa senhoria necessite de outros

Atenciosamente,



ANA CLAUDIA TURCO DA SILVA
SINE PEDREIRA/SP

 dobrar

 dobrar

RESULTADO DA SELEÇÃO - marque com 'x'

Resultado (preenchido pelo Empregador):

- Na ocupação - Data de Admissão: 24/01/19
 Em outra ocupação - Data de Admissão: / /

Ocupação: CARPINTEIRO

- Trabalhador recusou condições oferecidas pelo empregador
 Trabalhador reprovado no processo de seleção
 Trabalhador não atendeu as exigências do empregador
 Trabalhador já trabalhou na empresa e foi dispensado da mesma
 Trabalhador não compareceu à empresa
 Empregador não atendeu o trabalhador
 Candidato em processo de seleção
 Vaga cancelada pelo empregador
 Vaga preenchida por outro trabalhador
 Vaga preenchida por outras fontes
 Turma Cancelada

Obs.: _____

Assinar e carimbar

Consórcio BP-OAS Cetenco
Joaquim Bento Pereira
Depto. Pessoal

CONSORCIO BP OAS-CETENCO

29.786.963/0001-44

DADOS DO EMPREGADOR

() CPF (X) CNPJ () CEI	Nº 29.786.963/0001-44
Nome Fantasia: CONSORCIO BP OAS CETENCO	
Endereço: Rua Padre Francisco Salvino, sn, Fazenda Ingatuba	CEP: 13920000
Telefones: (61) 98285-1339	

E-mail: Joaquim.pereira@oas.com
Responsável pela empresa: Joaquim Bento Pereira
Responsável pela vaga: Joaquim Bento
Cargo: Encarregado Departamento

PERFIL DA VAGA

Contratação: (X) permanente () temporária	Se for temporária, Período:
CBO/Ocupação: Armador - 02 Vagas	Confeccionar armações para estruturas de concreto, dobrar vergalhões de aço e posicioná-los dentro de formas de madeira.
Salário:1.910.00	
Benefícios: Vale transporte, Vale Alimentação/ Seguro de Vida .	

DETALHES	SIM	NÃO	Se, sim:
Exige experiência?	X		
Experiência comprovada na carteira?	X		Quanto Tempo: 06 meses
Necessária habilitação?		X	Qual Categoria: NA
Exige Escolaridade?	X		Qual Nível: 1º Grau completo
Aceita trabalhador com deficiência?			Quais Deficiências:
Idade: 23 a 55 anos			Sexo: () Feminino (X) Masculino () Indiferente

Local, data e horário da entrevista (caso esta seja feita no PAT é necessário uma prévia consulta): PAT, no dia 18/01/2019, as 10:00 hs .

De quais cidades pretende contratar os candidatos: Pedreira-**Solicitamos que apresentem o comprovante de residência na hora da entrevista.**

DADOS DO EMPREGADOR

() CPF (X) CNPJ () CEI	Nº 29.786.963/0001-44
Nome Fantasia: CONSORCIO BP OAS CETENCO	
Endereço: Rua Padre Francisco Salvino, sn, Fazenda Ingatuba	CEP: 13920000
Telefones: (61) 98285-1339	

E-mail: Joaquim.pereira@oas.com
Responsável pela empresa: Joaquim Bento Pereira
Responsável pela vaga: Joaquim Bento
Cargo: Encarregado Departamento

PERFIL DA VAGA

Contratação: (X) permanente () temporária	Se for temporária, Período:
CBO/Ocupação: Pedreiro - 03 Vagas	Organiza e prepara o local de trabalho na obra; constroem fundações e estruturas de concreto ou alvenaria. Aplicam revestimentos e contra pisos.
Salário:1.910.00	
Benefícios: Vale transporte, Vale Alimentação/ Seguro de Vida .	

DETALHES	SIM	NÃO	Se, sim:
Exige experiência?	X		
Experiência comprovada na carteira?	X		Quanto Tempo: 06 meses
Necessária habilitação?		X	Qual Categoria: NA
Exige Escolaridade?	X		Qual Nível: 1º Grau completo
Aceita trabalhador com deficiência?			Quais Deficiências:
Idade: 23 a 55 anos			Sexo: () Feminino (X) Masculino () Indiferente

Local, data e horário da entrevista (caso esta seja feita no PAT é necessário uma prévia consulta): PAT, no dia 18/01/2019, as 10:00 hs .

De quais cidades pretende contratar os candidatos: Pedreira-**Solicitamos que apresentem o comprovante de residência na hora da entrevista.**

DADOS DO EMPREGADOR

() CPF (X) CNPJ () CEI	Nº 29.786.963/0001-44
Nome Fantasia: CONSORCIO BP OAS CETENCO	
Endereço: Rua Padre Francisco Salvino, sn, Fazenda Ingatuba	CEP: 13920000
Telefones: (61) 98285-1339	

E-mail: Joaquim.pereira@oas.com
Responsável pela empresa: Joaquim Bento Pereira
Responsável pela vaga: Joaquim Bento
Cargo: Encarregado Departamento

PERFIL DA VAGA

Contratação: (X) permanente () temporária	Se for temporária, Período:
CBO/Ocupação: Carpinteiro - 03 Vagas	Atividades de montagem de estruturas de madeira em todas as dependências da obra. Utiliza-se de andaimes e escadas. O carpinteiro operador de serra circular possui treinamento específico para a tarefa, focado na segurança da operação.
Salário: 1.910,00	
Benefícios: Vale transporte, Vale Alimentação/ Seguro de Vida .	

DETALHES	SIM	NÃO	Se, sim:
Exige experiência?	X		
Experiência comprovada na carteira?	X		Quanto Tempo: 06 meses
Necessária habilitação?		X	Qual Categoria: NA
Exige Escolaridade?	X		Qual Nível: 1º Grau completo
Aceita trabalhador com deficiência?			Quais Deficiências:
Idade: 23 a 55 anos			Sexo: () Feminino (X) Masculino () Indiferente

Local, data e horário da entrevista (caso esta seja feita no PAT é necessário uma prévia consulta): PAT, no dia 18/01/2019, as 10:00 hs .

De quais cidades pretende contratar os candidatos: Pedreira-Sp **Solicitamos que apresente o comprovante de residência na hora da entrevista .**

DADOS DO EMPREGADOR

<input type="checkbox"/> CPF <input checked="" type="checkbox"/> CNPJ <input type="checkbox"/> CEI	Nº 29.786.963/0001-44
Nome Fantasia: CONSORCIO BP OAS CETENCO	
Endereço: Rua Padre Francisco Salvino, sn, Fazenda Ingatuba	CEP: 13920000
Telefones: (61) 98285-1339	

E-mail: Joaquim.pereira@oas.com
Responsável pela empresa: Cezar Caldas
Responsável pela vaga: Joaquim Bento
Cargo: Encarregado Departamento

PERFIL DA VAGA

Contratação: <input type="checkbox"/> permanente <input type="checkbox"/> temporária	Se for temporária, Período:
CBO/Ocupação: Servente - 07 Vagas	Descrição: Executa atividade sem edificações de concreto, de alvenaria e outras estruturas; preparam canteiros de obras, limpando a área e compactando solos. Efetuam manutenção de primeiro nível, limpando máquinas e ferramentas, verificando condições dos equipamentos e reparando eventuais defeitos mecânicos nos mesmos. Realizam escavações e preparam massa de concreto e outros materiais.
Salário:1.602.00	
Benefícios: Vale transporte, Vale Alimentação/ Seguro de Vida .	

DETALHES	SIM	NÃO	Se, sim:
Exige experiência?	X		
Experiência comprovada na carteira?	X		Quanto Tempo: 06 meses
Necessária habilitação?		X	Qual Categoria:
Exige Escolaridade?	X		Qual Nível: 1º Grau completo
Aceita trabalhador com deficiência?			Quais Deficiências:
Idade: 19 a 55 anos			Sexo: <input type="checkbox"/> Feminino <input checked="" type="checkbox"/> Masculino <input type="checkbox"/> Indiferente

Local, data e horário da entrevista (caso esta seja feita no PAT é necessário uma prévia consulta): PAT, no dia 18/01/2019, as 10:00 hs .

PAT

POSTO DE ATENDIMENTO
AO TRABALHADOR

SECRETARIA DO EMPREGO E RELAÇÕES DO TRABALHO

De quais cidades pretende contratar os candidatos: Pedreira-Sp - **Solicitamos que apresentar o comprovante de residência no dia da entrevista.**

DADOS DO EMPREGADOR

() CPF (X) CNPJ () CEI	Nº 29.786.963/0001-44
Nome Fantasia: CONSORCIO BP OAS CETENCO	
Endereço: Rua Padre Francisco Salvino, sn, Fazenda Ingatuba	CEP: 13920000
Telefones: (61) 98285-1339	

E-mail: Joaquim.pereira@oas.com
Responsável pela empresa: Cezar Caldas
Responsável pela vaga: Joaquim Bento
Cargo: Encarregado Departamento

PERFIL DA VAGA

Contratação: (X) permanente () temporária	Se for temporária, Período:
CBO/Ocupação: Servente - 12 Vagas	Descrição: Executa atividade sem edificações de concreto, de alvenaria e outras estruturas; preparam canteiros de obras, limpando a área e compactando solos. Efetuam manutenção de primeiro nível, limpando máquinas e ferramentas, verificando condições dos equipamentos e reparando eventuais defeitos mecânicos nos mesmos. Realizam escavações e preparam massa de concreto e outros materiais.
Salário: 1.602,00	
Benefícios: Vale transporte, Vale Alimentação/ Seguro de Vida .	
	(SE APARECER ALGUM CANDIDATO COM EXPERIENCIA EM TRABALHO RURAL)

DETALHES	SIM	NÃO	Se, sim:
Exige experiência?	X		
Experiência comprovada na carteira?	X		Quanto Tempo: 06 meses
Necessária habilitação?		X	Qual Categoria:
Exige Escolaridade?	X		Qual Nível: 1º Grau completo
Aceita trabalhador com deficiência?			Quais Deficiências:
Idade: 19 a 55 anos			Sexo: () Feminino (X) Masculino () Indiferente

Local, data e horário da entrevista (caso esta seja feita no PAT é necessário uma prévia consulta): PAT, no dia **31/01/2019,** as **10:00 hs** .

PAT

POSTO DE ATENDIMENTO
AO TRABALHADOR

SECRETARIA DO EMPREGO E RELAÇÕES DO TRABALHO

De quais cidades pretende contratar os candidatos: Pedreira-Sp - **Solicitamos que apresentar o comprovante de residência no dia da entrevista.**

DADOS DO EMPREGADOR

() CPF (X) CNPJ () CEI	Nº 29.786.963/0001-44
Nome Fantasia: CONSORCIO BP OAS CETENCO	
Endereço: Rua Padre Francisco Salvino, sn, Fazenda Ingatuba	CEP: 13920000
Telefones: (61) 98285-1339	

E-mail: Joaquim.pereira@oas.com
Responsável pela empresa: Joaquim Bento Pereira
Responsável pela vaga: Joaquim Bento
Cargo: Encarregado Departamento

PERFIL DA VAGA

Contratação: (X) permanente () temporária	Se for temporária, Período:
CBO/Ocupação: Pedreiro - 02 Vagas	- Operar máquinas /equipamentos fixos ou móveis de tonelagem operacional específicas, executando serviços inerentes ao projeto;
Salário:1.939.00	- Identificar áreas de extração
Benefícios: Vale transporte, Vale Alimentação/ Seguro de Vida .	- Derrubar árvores mapeadas
	- Desgalhar árvores
	- Marcar pontos de cortes em árvores
	- Cortar árvores em toras
	- Descascar toras
	- Zelar pela limpeza e conservação do equipamento;
	- Solicitar os serviços de manutenção quando necessário.

DETALHES	SIM	NÃO	Se, sim:
Exige experiência?	X		
Experiência comprovada na carteira?	X		Quanto Tempo: 06 meses
Necessária habilitação?		X	Qual Categoria: NA
Exige Escolaridade?	X		Qual Nível: 1º Grau completo
Aceita trabalhador com deficiência?			Quais Deficiências:
Idade: 23 a 55 anos			Sexo: () Feminino (X) Masculino () Indiferente

Local, data e horário da entrevista (caso esta seja feita no PAT é necessário uma prévia consulta): **PAT, no dia 15/03/2018,**

PAT

POSTO DE ATENDIMENTO
AO TRABALHADOR

SECRETARIA DO EMPREGO E RELAÇÕES DO TRABALHO

as 13:30 hs .

De quais cidades pretende contratar os candidatos: Pedreira-Sp , **Solicitamos que apresentar o comprovante de residência no dia da entrevista.**

DADOS DO EMPREGADOR

() CPF (X) CNPJ () CEI	Nº 29.786.963/0001-44
Nome Fantasia: CONSORCIO BP OAS CETENCO	
Endereço: Rua Padre Francisco Salvino, sn, Fazenda Ingatuba	CEP: 13920000
Telefones: (61) 98285-1339	

E-mail: Joaquim.pereira@oas.com
Responsável pela empresa: Joaquim Bento Pereira
Responsável pela vaga: Joaquim Bento
Cargo: Encarregado Departamento

PERFIL DA VAGA

Contratação: (X) permanente () temporária	Se for temporária, Período:
CBO/Ocupação: Pedreiro - 08 Vagas	Organiza e prepara o local de trabalho na obra; constroem fundações e estruturas de concreto ou alvenaria. Aplicam revestimentos e contra pisos.
Salário:1.939.00	
Benefícios: Vale transporte, Vale Alimentação/ Seguro de Vida .	

DETALHES	SIM	NÃO	Se, sim:
Exige experiência?	X		
Experiência comprovada na carteira?	X		Quanto Tempo: 06 meses
Necessária habilitação?		X	Qual Categoria: NA
Exige Escolaridade?	X		Qual Nível: 1º Grau completo
Aceita trabalhador com deficiência?			Quais Deficiências:
Idade: 23 a 55 anos			Sexo: () Feminino (X) Masculino () Indiferente

Local, data e horário da entrevista (caso esta seja feita no PAT é necessário uma prévia consulta): **PAT, no dia 15/03/2018, as 13:30 hs .**

De quais cidades pretende contratar os candidatos: Pedreira-Sp , **Solicitamos que apresentar o comprovante de residência no dia da entrevista.**

DADOS DO EMPREGADOR

() CPF (X) CNPJ () CEI	Nº 29.786.963/0001-44
Nome Fantasia: CONSORCIO BP OAS CETENCO	
Endereço: Rua Padre Francisco Salvino, sn, Fazenda Ingatuba	CEP: 13920000
Telefones: (61) 98285-1339	

E-mail: Joaquim.pereira@oas.com
Responsável pela empresa: Joaquim Bento Pereira
Responsável pela vaga: Joaquim Bento
Cargo: Encarregado Departamento

PERFIL DA VAGA

Contratação: (X) permanente () temporária	Se for temporária, Período:
CBO/Ocupação: Carpinteiro - 09 Vagas	Atividades de montagem de estruturas de madeira em todas as dependências da obra. Utiliza-se de andaimes e escadas. O carpinteiro operador de serra circular possui treinamento específico para a tarefa, focado na segurança da operação.
Salário: 1.939.00	
Benefícios: Vale transporte, Vale Alimentação/ Seguro de Vida .	

DETALHES	SIM	NÃO	Se, sim:
Exige experiência?	X		
Experiência comprovada na carteira?	X		Quanto Tempo: 06 meses
Necessária habilitação?		X	Qual Categoria: NA
Exige Escolaridade?	X		Qual Nível: 1º Grau completo
Aceita trabalhador com deficiência?			Quais Deficiências:
Idade: 23 a 55 anos			Sexo: () Feminino (X) Masculino () Indiferente

Local, data e horário da entrevista (caso esta seja feita no PAT é necessário uma prévia consulta): **PAT, no dia 13/03/2018, as 13:30 hs .**

De quais cidades pretende contratar os candidatos: Pedreira-Sp, **Solicitamos que apresentar o comprovante de residência no dia da entrevista.**

DADOS DO EMPREGADOR

<input type="checkbox"/> CPF <input checked="" type="checkbox"/> CNPJ <input type="checkbox"/> CEI	Nº 29.786.963/0001-44
Nome Fantasia: CONSORCIO BP OAS CETENCO	
Endereço: Rua Padre Francisco Salvino, sn, Fazenda Ingatuba	CEP: 13920000
Telefones: (61) 98285-1339	

E-mail: Joaquim.pereira@oas.com
Responsável pela empresa: Cezar Caldas
Responsável pela vaga: Joaquim Bento
Cargo: Encarregado Departamento

PERFIL DA VAGA

Contratação: <input type="checkbox"/> permanente <input type="checkbox"/> temporária	Se for temporária, Período:
CBO/Ocupação: Servente - 10 Vagas	Descrição: Executa atividade sem edificações de concreto, de alvenaria e outras estruturas; preparam canteiros de obras, limpando a área e compactando solos. Efetuam manutenção de primeiro nível, limpando máquinas e ferramentas, verificando condições dos equipamentos e reparando eventuais defeitos mecânicos nos mesmos. Realizam escavações e preparam massa de concreto e outros materiais.
Salário:1.626.00	
Benefícios: Vale transporte, Vale Alimentação/ Seguro de Vida .	

DETALHES	SIM	NÃO	Se, sim:
Exige experiência?	X		
Experiência comprovada na carteira?	X		Quanto Tempo: 06 meses
Necessária habilitação?		X	Qual Categoria:
Exige Escolaridade?	X		Qual Nível: 1º Grau completo
Aceita trabalhador com deficiência?			Quais Deficiências:
Idade: 19 a 55 anos			Sexo: <input type="checkbox"/> Feminino <input checked="" type="checkbox"/> Masculino <input type="checkbox"/> Indiferente

Local, data e horário da entrevista (caso esta seja feita no PAT é necessário uma prévia consulta): PAT, no dia 15/03/2019, as 10:00 hs .

PAT

POSTO DE ATENDIMENTO
AO TRABALHADOR

SECRETARIA DO EMPREGO E RELAÇÕES DO TRABALHO

De quais cidades pretende contratar os candidatos: Pedreira-Sp - **Solicitamos que apresentar o comprovante de residência no dia da entrevista.**

Joaquim Bento Pereira

De: Joaquim Bento Pereira
Enviado em: sexta-feira, 26 de abril de 2019 11:45
Para: SERT - PAT Pedreira (patpedreira@emprego.sp.gov.br)
Assunto: Cadastro de Vagas
Anexos: -Ficha para Cadastro de Vaga pat_Laboratorista.pdf; -Ficha para Cadastro de Vaga pat_Motorista Veiculo Pesado 26042019.pdf

Rosana,

Conforme falamos, segue ficha de cadastro de vagas, Motorista de Veiculo Pesado e Laboratorista .

Joaquim

PAT

POSTO DE ATENDIMENTO
AO TRABALHADOR

SECRETARIA DO EMPREGO E RELAÇÕES DO TRABALHO

DADOS DO EMPREGADOR

() CPF (X) CNPJ () CEI Nº 29.786.963/0001-44	
Nome Fantasia: CONSORCIO BP OAS CETENCO	
Endereço: Rua Padre Francisco Salvino, sn, Fazenda Ingatuba	CEP: 13920000
Telefones: (61) 98285-1339	

E-mail: Joaquim.pereira@oas.com
Responsável pela empresa: Fernando Santos
Responsável pela vaga: Joaquim Bento
Cargo: Encarregado Departamento

PERFIL DA VAGA

Contratação: (X) permanente () temporária	Se for temporária, Período:
CBO/Ocupação: Laboratorista - 01 Vagas (Solo)	
Salário: 2.542,00	
Benefícios: Vale transporte, Vale Alimentação/ Seguro de Vida .	
	- Solos (grau de compactação e CBR – Índice de suporte Califórnia e ensaios de caracterização). - Emitir mensalmente resumo de ensaios de asfalto, concreto e solos; - Executar ensaios de granulometria dos agregados graudos e miúdos produzidos na usinagem; Recepcionar carretas de materiais asfálticos adquiridos de fornecedores e executar ensaios de caracterização (ponto de fugor, viscosidade, penetração, anel e bola, etc.).

DETALHES	SIM	NÃO	Se, sim:
Exige experiência?	X		
Experiência comprovada na carteira?	X		Quanto Tempo: 06 meses
Necessária habilitação?	X		Qual Categoria:
Exige Escolaridade?	X		Qual Nível: 1º Grau completo
Aceita trabalhador com deficiência?			Quais Deficiências:
Idade: 21 a 60 anos			Sexo: () Feminino () Masculino (X) Indiferente

Local, data e horário da entrevista (caso esta seja feita no PAT é necessário uma prévia consulta): Em nosso canteiro de obra ,situado a Rua Padre Francisco Salvino,SN – Fazenda Ingatuba .

PAT

POSTO DE ATENDIMENTO
AO TRABALHADOR

SECRETARIA DO EMPREGO E RELAÇÕES DO TRABALHO

De quais cidades pretende contratar os candidatos: Pedreira-Sp -Solicitamos que apresentem o comprovante de residência no dia da entrevista.

DADOS DO EMPREGADOR

() CPF (X) CNPJ () CEI	Nº 29.786.963/0001-44
Nome Fantasia: CONSORCIO BP OAS CETENCO	
Endereço: Rua Padre Francisco Salvino, sn, Fazenda Ingatuba	CEP: 13920000
Telefones: (61) 98285-1339	

E-mail: Joaquim.pereira@oas.com
Responsável pela empresa: Cezar Caldas
Responsável pela vaga: Joaquim Bento
Cargo: Encarregado Departamento

PERFIL DA VAGA

Contratação: (X) permanente () temporária	Se for temporária, Período:
CBO/Ocupação: Motorista de Veículo Pesado - 08 Vagas	Dirigir caminhões diversos com capacidade de carga acima de 6 toneladas em serviços de transporte de carga em geral; como: areia, terra, pedra, brita e etc.; no caso de caminhões providos de guindauto, operar o equipamento no içamento e descarga dos materiais a serem transportados; manobrar o veículo em locais geralmente acidentados e em condições desfavoráveis da pista.
Salário: 2.217,79	
Benefícios: Vale transporte, Vale Alimentação/ Seguro de Vida .	

DETALHES	SIM	NÃO	Se, sim:
Exige experiência?	X		
Experiência comprovada na carteira?	X		Quanto Tempo: 06 meses
Necessária habilitação?	X		Qual Categoria:
Exige Escolaridade?	X		Qual Nível: 1º Grau completo
Aceita trabalhador com deficiência?			Quais Deficiências:
Idade: 21 a 60 anos			Sexo: () Feminino () Masculino (X) Indiferente

Local, data e horário da entrevista (caso esta seja feita no PAT é necessário uma prévia consulta): Em nosso canteiro de obra ,situado a Rua Padre Francisco Salvino,SN – Fazenda Ingatuba .

De quais cidades pretende contratar os candidatos: Pedreira-Sp -**Solicitamos que apresentar o comprovante de residência no dia da entrevista.**

À Empresa: OAS
Endereço: Barragem Município: _____
Ponto de Referência: _____
Atendimento a partir de: ___/___/___ Horário: _____ ATT: Joaquim
Ref.Sua vaga nº _____ para CBO motociclista
Estamos encaminhando Douval de Souza
(PIS/PASEP/NIS/NIT) nº 1 de 86.178.097 candidato(a) à vaga em referência.

Solicitamos a devolução da presente com o resultado deste encaminhamento preenchido, para que possamos efetuar nossos controles.

Continuamos à disposição de V.Sª no(s) telefone(s) _____ e _____, que pertencem ao posto que captou a vaga.

Atenciosamente,

Josias Aquino

PAT - PEDREIRA - SP
35331194

10/04/19

RESULTADO DA SELEÇÃO - marque com 'x'

Aceito:

- Na ocupação para que foi encaminhado - Data de Admissão: ___/___/___
 Em outra ocupação diferente da qual foi encaminhado
Data de Admissão: ___/___/___ Ocupação: _____

Recusado:

- Trabalhador recusou condições oferecidas pelo empregador
 Trabalhador reprovado no processo de seleção
 Trabalhador não atendeu as exigências do empregador
 Trabalhador já trabalhou na empresa e foi dispensado da mesma

Outras Situações:

- Trabalhador não compareceu à empresa
 Empregador não atendeu o trabalhador
 Candidato em processo de seleção
 Vaga cancelada pelo empregador
 Vaga preenchida por outro trabalhador
 Turma Cancelada

Carimbo do CNPJ/CEI

Responsável pelo Recrutamento

À Empresa: BP DAS Cetenco
Endereço: Barraagem Município: Pedreira - SP
Ponto de Referência: _____
Atendimento a partir de: 10/04/19 Horário: _____ ATT: Joaquim
Ref.Sua vaga nº _____ para CBO Motorista CNH 10/E
Estamos encaminhando Wanderlino Aparecido dos Santos
(PIS/PASEP/NIS/NIT) nº 130.61194.34-6 candidato(a) à vaga em referência.

Solicitamos a devolução da presente com o resultado deste encaminhamento preenchido, para que possamos efetuar nossos controles.

Continuamos à disposição de V.Sª no(s) telefone(s) _____ e _____, que pertencem ao posto que captou a vaga.

Atenciosamente,



RESULTADO DA SELEÇÃO - marque com 'x'

Aceito:

- Na ocupação para que foi encaminhado - Data de Admissão: ___/___/___
 Em outra ocupação diferente da qual foi encaminhado
Data de Admissão: ___/___/___ Ocupação: _____

Recusado:

- Trabalhador recusou condições oferecidas pelo empregador
 Trabalhador reprovado no processo de seleção
 Trabalhador não atendeu as exigências do empregador
 Trabalhador já trabalhou na empresa e foi dispensado da mesma

Outras Situações:

- Trabalhador não compareceu à empresa
 Empregador não atendeu o trabalhador
 Candidato em processo de seleção
 Vaga cancelada pelo empregador
 Vaga preenchida por outro trabalhador
 Turma Cancelada

Carimbo do CNPJ/CEI

Responsável pelo Recrutamento



ANEXO - 0322-01-AS-RPA-0013.02.

Banco De Currículos -Abr/2019

Cargo	Candidatos
1º Emprego	49
Açougueiro	1
Administrativo Financeiro	4
Administrativo Almoхарife	1
Administrativo Serviços Gerais	1
Administrativo	3
Ajudante	21
Advogado	02
Ajudante/Motorista	2
Ajudante/Operador	1
Ajustador Mecânico	1
Aliandor/Balanceador	1
Almoхарife	11
Almoхарife Jr.	1
Anal. De Qual./Segurança e Meio Ambiente	2
Analista Administrativo	3
Analista De Manutenção	1
Analista De Projetos	1
Analista De Riscos	1
Apontador	8
Apontador De Campo	1
Apontador/Apropriador	2
Apontador/Carpinteiro	2
Apontador/Servente	1
Apropriador	1
Apropriador/Auxiliar Técnico	1
Área Medica/Auxiliar Administrativo	2
Armador	156
Armador/Auxiliar Almoхарife	1
Armador/Carpinteiro	1
Armador/Encanador	2
Armador/Encarregado Armação	1
Armador/Pedreiro	2

Armador/Servente	1
Arquiteta	1
Assistente Técnico/ Assistente Administrativo	6
Assessor (Engenheiro Civil)	2
Assistente Técnico	4
Assistente Técnico/Assistente Administrativo	2
Assistente Técnico/Técnico em Planejamento	1
Assistente Administrativo Financeiro	1
Assistente Técnico/Apontador	1
Assistente Administrativo/Apontador/Apropriador.	1
Assistente Administrativo / Recepcionista	1
Assistente Administrativo/Apontador	1
Assistente Administrativo	8
Assistente Comercial	1
Assistente De Engenharia	1
Assistente De Qualidade	2
Assistente De Vendas	1
Assistente Financeiro	2
Assistente Social	1
Auxiliar Administrativo	63
Auxiliar Administrativo/Apontador	2
Auxiliar Administrativo/Servente	1
Auxiliar Almoxarife/Motorista	1
Auxiliar Almoxarife	12
Auxiliar Almoxarife/Auxiliar Administrativo	1
Auxiliar Almoxarife/Compras	1
Auxiliar de Manutenção	4
Auxiliar de Maquina	1
Auxiliar de Mecânico	1
Auxiliar de Montagem	2
Auxiliar de Produção	31
Auxiliar de Produção/Motorista	2
Auxiliar Geral/Técnico Instalações	1
Auxiliar Produção/Motoboy	1
Auxiliar Segurança do Trabalho	2

Auxiliar Segurança/Vigilante	1
Auxiliar Serviços Gerais	630
Auxiliar Serviços Gerais / Copeira	1
Auxiliar Serviços Gerais/Açogueiro	1
Auxiliar Serviços Gerais/Motorista	3
Auxiliar Serviços Gerais/Pedreiro	2
Auxiliar Serviços Gerais/Lixador	1
Auxiliar Técnico Informática	2
Auxiliar Técnico/Apontador	1
Auxiliar Topografia	6
Auxiliar Topografia/Auxiliar Eng ^a	1
Auxiliar. Almoxarife/Ferram.(Pcd)	1
Auxiliar Serviços Gerais/Operador de Patrol	1
Auxiliar Topografia/Auxiliar Técnico em mecânica	1
Auxiliar Topografo/Auxiliar Laboratório	1
Balconista	3
Bióloga	1
Caldereiro	3
Caldereiro De Manutenção	1
Caldereiro/Encanador	3
Carpinteiro	275
Carpinteiro / Auxiliar Topografo	1
Carpinteiro/Eletricista Montador	1
Carpinteiro/Montador Andaime	1
Carpinteiro/Motorista	1
Carpinteiro/Pedreiro	3
Carpinteiro/Servente	2
Carteiro	1
Caseiro/Cultivo De Frutas	1
CBT De Pedreiro	2
CBT De Pedreiro/Encarregado De Pedreiro	1
Chefe De Equipe Corpo Bombeiro	2
Chefe De Produção	1
Comunicação Social	1
Conferente/Encarregado de Obra	1

Consultoria e Suporte	1
Contador	3
Contra Mestre/Mecânico Manutenção	1
Controlador de Acesso	1
Controlador De Ferramentas	1
Coordenador /Encarregado De PCP	1
Coordenador De Laboratório	1
Coordenador Ambiental	1
Coordenadora Pedagógica	1
Coordenador de Projetos	1
Corretor de Imóveis	1
Cozinheiro	2
Desossadora/Auxiliar de Escritório	1
Eletricista Veículos Automotores	1
Eletricista	23
Eletricista de Alta Tensão	1
Eletricista de Manutenção	12
Eletricista Força E Controle	11
Eletricista Montador	5
Eletricista/Apontador	1
Eletricista/Instalador	1
Eletricista/Marteleteiro	1
Eletricista/Mecânico	2
Eletricista/Pedreiro/Encanador	1
Encarregado de Produção	7
Encarregado de Andaimos	2
Encarregado de Carpinteiro	21
Encarregado de Montagem	1
Encarregado de Obras	69
Encarregado de Armador	18
Encarregado de Civil	3
Encarregado de Caldeira	1
Encarregado de Concretagem	5
Encarregado de Terraplenagem	10
Encarregado de Tubulação	1

Encarregado de Solda	1
Encarregado Geral	10
Encarregado Montagem Industrial	2
Encarregado Administrativo Financeiro	5
Encarregado de Central de Britagem	1
Encarregado de Túnel	1
Encarregado de Montagem e Instalações Eletrica	1
Encarregado de Pintura	1
Encarregado de Sala Técnica	2
Encanador	10
Encanador Hidráulico	1
Encanador Industrial	6
Engenheira Ambiental	1
Engenheiro Civil	16
Engenharia/Logística	1
Engenheira	1
Engenheiro Ambiental	1
Engenheiro Civil Trainee	1
Engenheiro Manutenção	1
Engenheiro	2
Engenheiro Agrônomo	1
Engenheiro Florestal	3
Entregador/Motorista	2
Estagiária De Engenharia	5
Estampador	5
Faxineira	3
Feitor De Turma	1
Ferramenteiro	3
Ferreiro/Armador	1
Forneiro	2
Frentista	2
Garçom	2
Gerente Administrativo	1
Gestão Em Saúde Ocupacional	1
Gestao de Contratos	1

Gestor Ambiental	1
Inspetor De Aluno	1
Greidista	2
Inspetor De Soldagem	1
Inspetor EVS/Qualidade	3
Inst. Formação Profissional	1
Instrutor De Equipamentos/Operador Equipamentos	1
Laboratorista	4
Lavador/Logistica	2
Líder De Turno/Eletricista	2
Lixador	11
Jardineiro	1
Lubrificador	2
Marceneiro/Auxiliar de Produção	1
Marketeiro/Vendedor	1
Marombeiro	1
Mec. Manutenção	3
Mecânico	24
Mecânico Especializado	1
Mecânico Geral/Motorista V Pes.	1
Mecânico Industrial	2
Mecânico Maquinas Pesadas	1
Mecânico Montador	1
Mecânico Pesado/Encarregado Mecânico	1
Medico Veterinário	1
Mestre De Obras	23
Monitor Aquático	1
Montador	3
Montador Andaime	28
Montador De Maquinas	1
Montador Est. Metálicas	1
Montador/Auxiliar Elétrica	1
Montador/Empacotador	1
Montagem De Tubulação	1
Montagem Industrial	1

Moto Boy	3
Motoboy/Segurança	1
Motorista	174
Motorista Betoneira	4
Motorista Betoneira/Operador	3
Motorista Caçamba	6
Motorista Caminha Pipa	1
Motorista Carreteiro	5
Motorista De Caminhão	45
Motorista De Carreta	8
Motorista De Ônibus	6
Motorista Munk	7
Motorista Truck	3
Motorista Veiculo Pesado	34
Motorista/Lavador	1
Motorista/Lubrificador	3
Nivelador	1
Nutricionista Em Cozinha Ind.	1
Office Boy	1
Operador de Escavadeira	67
Operador de Grua	3
Operador de Maquinas	36
Operador de Maquinas Industrial	19
Operador de Betoneira	05
Operador de Maquinas Agricola	4
Operador Moto Scraper	2
Operador Ponte Rolante	4
Operador Produção	3
Operador de Roçadeira	3
Operador de Rolo Compactador	23
Operador de Rolo Compressor	4
Operador Serra Circular	3
Operador de Trator Agricola	20
Operador de Trator de Esteira	15
Operador de Usina	1

Operador de Pa Carregadeira	18
Operador Motoniveladora	14
Operador de Retro Escavadeira	32
Pedreiro	270
Pintor	15
Projetista/Eletricista	1
Planejamento/Gerenciamento	2
Polidor/Promotor	1
Porteiro	7
Preparador De Massa	2
Produtor De Eventos	3
Projetista/Técnico de Segurança Do Trabalho	1
Professoura	2
Rasteleiro	2
Recepcionista	5
Rigger	6
Serralheiro	6
Servente	596
Sinaleiro	2
Soldador	31
Soldador Mig Mag/Er	2
Soldador Mig/Rx	1
Soldador Mig/Tig	2
Soldador Tig	8
Soldador/Auxiliar Administrativo	1
Soldador/Frentista	1
Soldador/Montador	2
Soldador Er/Tig	1
Suprimentos	3
Técnico Segurança do Trabalho e Técnico Enfermagem	1
Técnico Enfermagem/Auxiliar de Enfermagem	5
Técnico Especializado/ Encarregado de Obra	2
Técnico Segurança do Trabalho	35
Técnico Segurança do Trabalho e Técnico Enfermagem	2
Técnico Meio Ambiente/;Analista Ambiental	2





Técnico de Controle de Qualidade	1
Técnico Agrícola	5
Técnico de Enfermagem do Trabalho	4
Técnico de Edificações	4
Técnico de Especializado	2
Técnico de Microinformática	5
Técnico de Obras	1
Técnico de Meio Ambiente	2
Técnico Mecatrônica	2
Técnico de Planejamento	1
Técnico de Tubulação	2
Topografo	6
Torneador/Isolador	1
Torneiro Mecânico	2
Trabalhador Rural	9
Tratorista	5
Tratorista Agrícola	3
Tratorista Roçadeira/ Serviços Gerais	1
Tratorista / Motorista	1
Tratorista / Operador de Maquinas	1
Vigia	8
Vigilante	31
Total Geral	3552

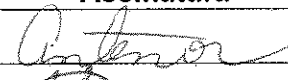
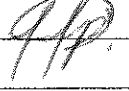

ANEXO - 0322-01-AS-RPA-0013.03.

L

	LISTA DE PRESENÇA	FQ 09.01
	TÍTULO: Lista de Presença de Treinamento	REVISÃO: 05
	ELABORADO POR: Comitê SGI	DATA: 18/10/2018
	OBJETIVO: Sistematizar o controle de treinamento	Página 1 de 1

TREINAMENTO: INTEGRAÇÃO E TREINAMENTO ADMISSIONAL						
OBJETIVO: TREINAMENTOS E PROCEDIMENTOS DE SEGURANÇA DO TRABALHO E MEIO AMBIENTE						
CONTEÚDO: Treinamento (NR 18 – Item 18.28); Condições e Meio Ambiente de Trabalho; Riscos da função; Apresentação da NR 6 e fazer o uso correto de todos EPI's; Informações sobre os EPC's existentes na obra; orientação e Conscientização sobre Atos Inseguros e Condições Inseguras nas atividades e frentes de trabalho na obra, informar de IMEDIATO todas as condições de riscos e perigos existentes na obra, fazer APR análise preliminar de risco antes de iniciar todas atividades, PT permissão de trabalho antes de iniciar as atividades.						
OBS: INFORMAR DE IMEDIATO AO ENCARREGADO E A SEGURANÇA QSMS TODOS INCIDENTES E ACIDENTES.						
INSTRUTOR DO TREINAMENTO: Manoel Rodrigues						
EMPRESA: ZANCA TRANSPORTE						
LOCAL: Consorcio BP/BDP OAS-CETENCO				DATA: 04/01/2019		
HORÁRIO: 08:00 hs as 15:00 hs				TOTAL DE HORAS: 6 hs		
Nº	Chapa	Participante	Função	Assinatura		
1		Antenor Mariano de Oliveira	Motorista			
2		Francisco Fabiano Pereira	Motorista			
3						
4						
5						
6						
7						
8						
9						
10						
11						
12						
13						
14						
NÍVEL DE SATISFAÇÃO						
1. AVALIAÇÃO DO INSTRUTOR (A) SOBRE O TREINAMENTO APLICADO:			Supera	Atende	Razoável	Insatisfatório
						
Conhecimento e interesse dos colaboradores sobre o tema				X		
Atitudes (Postura) dos colaboradores durante o treinamento				X		
Conhecimento e interesse dos colaboradores sobre o tema				X		
Avalie o aproveitamento geral por parte dos colaboradores sobre o tema trabalhado.				X		
ASSINATURA DO INSTRUTOR: 						



LISTA DE PRESENÇA

FQ 09.01

TÍTULO: Lista de Presença de Treinamento

REVISÃO: 05

ELABORADO POR: Comitê SGI

DATA: 18/10/2018

OBJETIVO: Sistematizar o controle de treinamento

Página 1 de 1

TREINAMENTO: Permissão de Trabalho e APR

OBJETIVO: Sistematizar o controle de treinamento Segurança Saúde e Meio ambiente

CONTEÚDO: Permissão de Trabalho; planejamento; uso de EPI e medidas de controle; análise preliminar de risco tipo de atividade análise do Risco e medidas de controle ou após.

INSTRUTOR DO TREINAMENTO: Márcio G. Santos

Empresa: Companhia dos Correios

LOCAL: Centro dos Pólos

DATA: 07/09/19

HORÁRIO: 07:30 as 09:30

TOTAL DE HORAS: 2h

Nº	Chapa	Participante	Função	Assinatura
1		Adauto Arruda	Servente	Adauto
2		Gustavo Luiz Albino	Ferramenteiro	Gustavo
3		João Carlos Gonçalves	Servente	João Carlos
4		Vitor Guilherme Garcia	Servente	Vitor
5		Franisco F. Corrêa	Pedreiro	Franisco
6		Valmir P. Guimarães	Pedreiro	Valmir
7		Antônio Jm B. Silva	Pedreiro	Antônio
8		Raimundo Santo Souza	Pedreiro	Raimundo
9		Ricardo Suede A. Melo	Cooperativo	Ricardo
10		Jonivaldo Santo da Silva	Cooperativo	Jonivaldo
11		Paulo Cesar Lacombe	Electricista	Paulo C.
12		Douglas Mendonça Negreiros	Servente	Douglas
13		Wenderson Lima Pereira	Cooperativo	Wenderson
14		João Guilherme L. Almeida	apontado	João
15		Carlito Jm Mota	Empregado	Carlito
16		João de Deus de Oliveira	Servente	João
17		Reginaldo Bimpo Souza	Cooperativo	Reginaldo
18		Reginaldo Pereira Lima	Cooperativo	Reginaldo
19		Carlito da Luz P. Castro	Cooperativo	Carlito

NÍVEL DE SATISFAÇÃO

1. AVALIAÇÃO DO INSTRUTOR (A) SOBRE O TREINAMENTO APLICADO:	Supera	Ate nde	Razoável	Insatisfató rio
	☺☺	☺	☹	☹☹
Conhecimento e interesse dos colaboradores sobre o tema		✓		
Atitudes (Postura) dos colaboradores durante o treinamento		✓		
Avalie o aproveitamento geral por parte dos colaboradores sobre o tema trabalhado		✓		

ASSINATURA DO INSTRUTOR:

CONSÓRCIO B.P. CAS - CENCO
 Márcio G. Santos
 Téc. Segurança do Trabalho
 Registro: 26732/mvSP



LISTA DE PRESENÇA

FQ 09.01

TÍTULO: Lista de Presença de Treinamento

REVISÃO: 05

ELABORADO POR: Comitê SGI

DATA: 08/10/2018

OBJETIVO: Sistematizar o controle de treinamento

Página 1 de 1

TREINAMENTO:**OBJETIVO:** Sistematizar o controle de treinamento Segurança Saúde e Meio ambiente**CONTEÚDO:****INSTRUTOR DO TREINAMENTO:** Marcio G. dos Santos Empresa:**LOCAL:****DATA:****HORÁRIO:****TOTAL DE HORAS:**

Nº	Chapa	Participante	Função	Assinatura
20		Udoaldo J. Santa	Servente	<i>Udoaldo</i>
21		Antonio R. P. Barros	Servente	
22		James Vilas Boas	Servente	<i>James</i>
23		Marcial Guimaraes Sobrinho	Servente	
24		Sidney Silva Santo	Servente	<i>Sidney</i>
25		Diego Augusto Prates	Servente	
26		Bento Alves dos Santos	Servente	<i>Bento</i>
27		Rafael Costa Barros	Servente	<i>Rafael</i>
28		Bruno José Pereira	Servente	<i>Bruno</i>
29		Geralt Silva Almeida	Servente	<i>Geralt</i>
30		Diego Augusto de Freitas	Servente	<i>Diego</i>
31		João de Deus da Silva	Coordenador	<i>João</i>
32		maqui Guimarães	Servente	<i>maqui</i>
33		Rafael Costa Barros	Servente	<i>Rafael</i>
34				
35				
36				
37				
38				

NÍVEL DE SATISFAÇÃO**1. AVALIAÇÃO DO INSTRUTOR (A) SOBRE O TREINAMENTO APLICADO:**

	Supera ☺☺	Atende ☺	Razoável ☹	Insatisfatório ☹☹
Conhecimento e interesse dos colaboradores sobre o tema		X		
Atitudes (Postura) dos colaboradores durante o treinamento		X		
Avalie o aproveitamento geral por parte dos colaboradores sobre o tema trabalhado		X		

ASSINATURA DO INSTRUTOR:

CONSÓRCIO BP OAS - CETENCO
 Márcio G. dos Santos
 Téc. Segurança do Trabalho
 Registro: 26732/m/SP



LISTA DE PRESENÇA

FQ 09.01

TÍTULO: Lista de Presença de Treinamento

REVISÃO: 05

ELABORADO POR: Comitê SGI

DATA: 18/10/2018

OBJETIVO: Sistematizar o controle de treinamento

Página 1 de 1

TREINAMENTO: Permissões de Trabalho e APT

OBJETIVO:

CONTEÚDO: Permissões de Trabalho; procedimentos; Uso do EPI
Medidas de controle; análise preliminar de risco; tipo
de atividade avaliação do risco, medidas de controle ou ações

INSTRUTOR DO TREINAMENTO: Marcio G. Santos Consórcio OAS-CETENCO

LOCAL: Consorcio BDP OAS-CETENCO

DATA: 07/01/19

HORÁRIO: 07:30 as 9:30

TOTAL DE HORAS: 2h

Nº	Chapa	Participante	Função	Assinatura
1		Luís Jacob Neto	Pedreiro	
2		André Cristiano Souto	Servente	
3		George Cardoso de Siqueira	Pedreiro	
4		Walter Gonçalves	SERVENTE	
5				
6				
7				
8				
9				
10				
11				
12				
13				
14				
15				
16				
17				
18				

NÍVEL DE SATISFAÇÃO

1. AVALIAÇÃO DO INSTRUTOR (A) SOBRE O TREINAMENTO APLICADO:	Supera	Atende	Razoável	Insatisfatório
	☺☺	☺	☹	☹☹
Conhecimento e interesse dos colaboradores sobre o tema		X		
Atitudes (Postura) dos colaboradores durante o treinamento		X		
Conhecimento e interesse dos colaboradores sobre o tema		X		
Avalie o aproveitamento geral por parte dos colaboradores sobre o tema trabalhado		X		

ASSINATURA DO INSTRUTOR:

CONSÓRCIO BP OAS-CETENCO
 Márcio G. dos Santos
 Téc. Segurança do Trabalho
 Registro: 26732/mvSP

consórcio 	LISTA DE PRESENÇA	FQ 09.01
	TÍTULO: Lista de Presença de Treinamento	REVISÃO: 05
	ELABORADO POR: Comitê SGI	DATA: 18/10/2018
	OBJETIVO: Sistematizar o controle de treinamento	Página 1 de 1

TREINAMENTO: Aciaramento do PAE - Segurança do Trabalho
OBJETIVO: Sistematizar o controle de treinamento Segurança Saúde Meio Ambiente
CONTEÚDO: Apresentação do PAE; Comunicação de acidente e acidentes incidência de riscos, aciaramento do PAE; Pontos de Encontros no contêiner ponto 1 e 2; Fluxograma de aciaramento do PAE - Segurança do trabalho; Comunicação no aciaramento e Ponto Socorro mais próximo
INSTRUTOR DO TREINAMENTO: Márcio G. Santos Empresa: Atlântica
LOCAL: Consorcio BDP OAS-CETENCO **DATA:** 07.01.2019
HORÁRIO: 07:30 as 08:30 **TOTAL DE HORAS:** 01h

Nº	Chapa	Participante	Função	Assinatura
1		Agnaldo Felipe	Emprego de	Agnaldo
2		JOM Islam Silva	Serv. Gerais	JOM Islam
3		João Paulo S. Silva	Atendente	João Paulo
4		João A. Oliveira	ENCARREGADO	João A. Oliveira
5		Ronaldo F. da Silva	Serv. Gerais	Ronaldo
6		Franklin de S. Sousa	Atendente	Franklin
7		Francisco Valmir Simplicio	Serv. Gerais	Francisco
8		Francisco Romarim	Serv. Gerais	Francisco
9		Francisco Ferreira Ramalho	Serv. Gerais	Francisco
10		Licero Pereira Rocha	Serv. Gerais	Licero
11		Neli Galvão Veloso Camp	Serv. Gerais	Neli Galvão
12		Marcio Antonio Gonzaga	Serv. Gerais	Marcio Antonio
13		Alexandro Mariano Camp	Eng. Florestal	Alexandro
14		Nilson de Souza	Serv. Gerais	Nilson
15		Lucas JOM Antonio	op. trator	Lucas JOM
16		Aparecido V. Guerra	aux. Serv. Grai	Aparecido V. Guerra
17		Edno de Souza	ajudante	Edno
18				

NÍVEL DE SATISFAÇÃO

1. AVALIAÇÃO DO INSTRUTOR (A) SOBRE O TREINAMENTO APLICADO:	Supera	Atende	Razoável	Insatisfatório
	☺☺	☺	☹	☹☹
Conhecimento e interesse dos colaboradores sobre o tema		X		
Atitudes (Postura) dos colaboradores durante o treinamento		X		
Conhecimento e interesse dos colaboradores sobre o tema		X		
Avalie o aproveitamento geral por parte dos colaboradores sobre o tema trabalhado.		X		

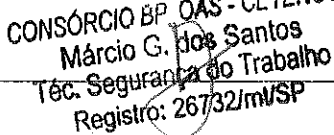
ASSINATURA DO INSTRUTOR: 
 CONSÓRCIO BP OAS - CETENCO
 Márcio G. dos Santos
 Téc. Segurança do Trabalho
 Registro: 26732/m/SP

consórcio 	LISTA DE PRESENÇA	FQ 09.01
	TÍTULO: Lista de Presença de Treinamento	REVISÃO: 05
	ELABORADO POR: Comitê SGI	DATA: 18/10/2018
	OBJETIVO: Sistematizar o controle de treinamento	Página 1 de 1

TREINAMENTO: INTEGRAÇÃO E TREINAMENTO ADMISSIONAL							
OBJETIVO: TREINAMENTOS E PROCEDIMENTOS DE SEGURANÇA DO TRABALHO E MEIO AMBIENTE							
CONTEÚDO: Treinamento (NR 18 – Item 18.28); Condições e Meio Ambiente de Trabalho; Riscos da função; Apresentação da NR 6 e fazer o uso correto de todos EPI's; Informações sobre os EPC's existentes na obra; orientação e Conscientização sobre Atos Inseguros e Condições Inseguras nas atividades e frentes de trabalho na obra, informar de IMEDIATO todas as condições de riscos e perigos existentes na obra, fazer APR análise preliminar de risco antes de iniciar todas atividades, PT permissão de trabalho antes de iniciar as atividades.							
OBS: INFORMAR DE IMEDIATO AO ENCARREGADO E A SEGURANÇA QSMS TODOS INCIDENTES E ACIDENTES.							
INSTRUTOR DO TREINAMENTO: Manoel Rodrigues							
EMPRESA: CONSORCIO BDP OAS-CETENCO							
LOCAL: Consorcio BP OAS-CETENCO				DATA: 08/01/2019			
HORÁRIO: 08:00 hs as 15:00 hs				TOTAL DE HORAS: 6 hs			
Nº	Chapa	Participante	Função	Assinatura			
1		Luis Alberto de Oliveira	Engenheiro Florestal				
2							
3							
4							
5							
6							
7							
8							
9							
10							
11							
12							
13							
14							
NÍVEL DE SATISFAÇÃO							
1. AVALIAÇÃO DO INSTRUTOR (A) SOBRE O TREINAMENTO APLICADO:				Supera	Atende	Razoável	Insatisfatório
				☺☺	☺	☹	☹
Conhecimento e interesse dos colaboradores sobre o tema					X		
Atitudes (Postura) dos colaboradores durante o treinamento					X		
Conhecimento e interesse dos colaboradores sobre o tema					X		
Avalie o aproveitamento geral por parte dos colaboradores sobre o tema trabalhado.					X		
ASSINATURA DO INSTRUTOR: CONSÓRCIO BP OAS - CETENCO Luciano Clóvis de Oliveira Téc. Segurança do Trabalho Registro: SP/0125784							

consórcio 	LISTA DE PRESENÇA	FQ 09.01
	TÍTULO: Lista de Presença de Treinamento	REVISÃO: 05
	ELABORADO POR: Comitê SGI	DATA: 18/10/2018
	OBJETIVO: Sistematizar o controle de treinamento	Página 1 de 1

TREINAMENTO: USO dos EPI's

OBJETIVO: Sistematizar o controle de treinamentos Segurança Saúde

CONTEÚDO: Uso dos Equipamentos de proteção Individual epi's, meio ambiente
 - É obrigatório o uso do Equipamento de proteção individual no âmbito de trabalhos locais de Segurança, proteção auricular, Respirador proteção respiratória, Calçados de Segurança; proteção dos Pés - Protetores, não Proibido ficar em EPI.

INSTRUTOR DO TREINAMENTO: Maurício G. Sato / Empresa: ALTENTICA

LOCAL: Consorcio BDP OAS-CETENCO 0

HORÁRIO: 07:30 as 08:30

DATA: 08.01.19

TOTAL DE HORAS: 01h

Nº	Chapa	Participante	Função	Assinatura
1		Agnaldo Felipe	Encarregado	Agnaldo
2		Jose islam Silva Mendes	Serv. Gerais	— —
3		João Paulo S. Silva	Serv. Gerais	José Paulo
4		Rogério Alves Oliveira	ENCARREGADO	Rogério
5		Ronaldo F. da Silva	Serv. Gerais	RONALDO
6		Franklin da S. Souza	Serv. Gerais	FRANKLIN
7		Francisco Valmir Simplicio	Serv. Gerais	VALMIR
8		Francisco Romário F. Sals	Serv. Gerais	FRANCISCO
9		Francisco Bernardino Romualdo	Serv. Gerais	FRANCISCO
10		Cláudio Pereira Rocha	Serv. Gerais?	Cláudio ?*
11		Nei Galvão Vieira Campos	Serv. Gerais	— —
12		Mário Antonio Grazioga	Serv. Gerais	Mário
13		Alexandre de Magalhães	Eng. Florestal	— —
14		Alexandre Mariano Campos	Serv. Gerais	Alexandre
15		Nelson de Souza	Serv. Gerais	Nelson
16		Lucas José Antonio	op. Trator	Lucas
17		Apresentada V. Guerra	aux. Serv. Gerais	Apresentada V. Guerra
18		Edro de Souza	ajudante	Edro

NÍVEL DE SATISFAÇÃO

1. AVALIAÇÃO DO INSTRUTOR (A) SOBRE O TREINAMENTO APLICADO:	Supera ☺☺	Atende ☺	Razoável ☹	Insatisfatório ☹☹
Conhecimento e interesse dos colaboradores sobre o tema		X		
Atitudes (Postura) dos colaboradores durante o treinamento		X		
Conhecimento e interesse dos colaboradores sobre o tema		X		
Avalie o aproveitamento geral por parte dos colaboradores sobre o tema tratado.		X		

ASSINATURA DO INSTRUTOR:

CONSÓRCIO BDP OAS-CETENCO
 Márcio G. dos Santos
 Téc. Segurança do Trabalho
 Registro: 26732/MVSP

L

consórcio 	LISTA DE PRESENÇA	FQ 09.01
	TÍTULO: Lista de Presença de Treinamento	REVISÃO: 05
	ELABORADO POR: Comitê SGI	DATA: 18/10/2018
	OBJETIVO: Sistematizar o controle de treinamento	Página 1 de 1

TREINAMENTO: Operações de Máquinas, Equipamentos e Caminhões

OBJETIVO: Orientar e Conscientizar operadores de Máquinas e motoristas

CONTEÚDO: Fazer operação de equipamentos de acordo com o CBO e Ordem de Serviço de cada função, "fica proibido operação de máquinas e equipamentos pesados fora da função exercida".





INSTRUTOR DO TREINAMENTO: Manoel Rodrigues

LOCAL: Consorcio BP OAS-CETENCO

DATA: 09/01/2019

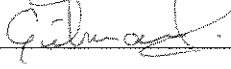
HORÁRIO: 13:00 as 15:00 hs

TOTAL DE HORAS: 2 hs

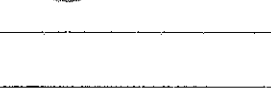
Nº	Chapa	Participante	Função	Assinatura
1	7004	José Carlos Vieira da Silva	Operador Trator	
2	7002	Gilmar Rodrigues de Souza	Operador Escavadeira	
3	7003	Luis Paulo Clementino da Silva	Operador Motoniveladora	
4	7005	Fabio Antonio Soato	Operador Trator	
5	8002	Rodrigo Nunes dos Santos	Motorista Comboio	
6	8001	Alex Junio de Souza Pereira	Motorista Basculante	
7	7002	ANCHIETA BEZERRA DOS SANTOS MECÂNICO		
8				
9				
10				
11				
12				
13				
14				
15				

NÍVEL DE SATISFAÇÃO

1. AVALIAÇÃO DO INSTRUTOR (A) SOBRE O TREINAMENTO APLICADO:	Supera	Atende	Razoável	Insatisfatório
	☺☺	☺	☹	☹☹
Conhecimento e interesse dos colaboradores sobre o tema		✓		
Atitudes (Postura) dos colaboradores durante o treinamento		✓		
Conhecimento e interesse dos colaboradores sobre o tema		✓		
Avalie o aproveitamento geral por parte dos colaboradores sobre o tema trabalhado.		✓		

ASSINATURA DO INSTRUTOR: 

consórcio 	LISTA DE PRESENÇA	FQ 09.01
	TÍTULO: Lista de Presença de Treinamento	REVISÃO: 05
	ELABORADO POR: Comitê SGI	DATA: 18/10/2018
	OBJETIVO: Sistematizar o controle de treinamento	Página 1 de 1

TREINAMENTO: Operação com roçadeira

OBJETIVO: Orientar e conscientizar sobre os riscos e manuseio na operação com roçadeira

CONTEÚDO: Fazer o reconhecimento da área, verificar obstáculos (tocos, pedras, cercas, arames, parafusos, ferros, etc.) e colocar a tela de proteção.

Não permitir aproximação de pessoas na área de trabalho do implemento, cuidado redobrado com animais peçonhentos, fazer o uso correto dos EPIs (óculos de segurança, capacete de segurança, protetor facial, avental de raspa, luvas de raspa, botina de segurança, perneira, protetor auditivo tipo concha).

Realizar inspeções e manutenção no equipamento, cuidado redobrado na operação e manuseio da roçadeira evitando incidentes e acidentes nas atividades a ser executada. Cuidados no manuseio produtos químicos usar EPI apropriado no abastecimento do equipamento, proibido fumar risco de incêndio.

Informar de imediato o setor de segurança todas condições inseguras, riscos e perigos iminente.

INSTRUTOR DO TREINAMENTO: Luciano Clóvis de Oliveira

LOCAL: Consorcio BP OAS-CETENCO

DATA: 10/01/2019

HORÁRIO: 09:00 as 11:00 hs

TOTAL DE HORAS: 2 hs

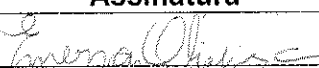
Nº	Chapa	Participante	Função	Assinatura
1	0010	Emerson Rubens Jesus Oliveira	Servente	
2				
3				
4				
5				
6				
7				
8				
9				
10				
11				
12				
13				

NÍVEL DE SATISFAÇÃO

1. AVALIAÇÃO DO INSTRUTOR (A) SOBRE O TREINAMENTO APLICADO:	Supera	Atende	Razoável	Insatisfatório
	😊😊	😊	😐	😞
Conhecimento e interesse dos colaboradores sobre o tema		X		
Atitudes (Postura) dos colaboradores durante o treinamento		X		
Conhecimento e interesse dos colaboradores sobre o tema		X		
Avalie o aproveitamento geral por parte dos colaboradores sobre o tema trabalhado.		X		

ASSINATURA DO INSTRUTOR: 



LISTA DE PRESENÇA

FQ 09.01

TÍTULO: Lista de Presença de Treinamento

REVISÃO: 05

ELABORADO POR: Comitê SGI

DATA: 18/10/2018

OBJETIVO: Sistematizar o controle de treinamento

Página 1 de 1

TREINAMENTO: INTEGRAÇÃO E TREINAMENTO ADMISSIONAL**OBJETIVO:** TREINAMENTOS E PROCEDIMENTOS DE SEGURANÇA DO TRABALHO E MEIO AMBIENTE

CONTEÚDO: Treinamento (NR 18 – Item 18.28); Condições e Meio Ambiente de Trabalho; Riscos da função; Apresentação da NR 6 e fazer o uso correto de todos EPI's; Informações sobre os EPC's existentes na obra; orientação e Conscientização sobre Atos Inseguros e Condições Inseguras nas atividades e frentes de trabalho na obra, **informar de IMEDIATO** todas as condições de riscos e perigos existentes na obra, fazer APR análise preliminar de risco antes de iniciar todas atividades, PT permissão de trabalho antes de iniciar as atividades.

OBS: INFORMAR DE IMEDIATO AO ENCARREGADO
E A SEGURANÇA QSMS TODOS INCIDENTES E ACIDENTES.

INSTRUTOR DO TREINAMENTO: Luciano Clóvis de Oliveira**EMPRESA:** CONSORCIO BP OAS-CETENCO**LOCAL:** Consorcio BP OAS-CETENCO**DATA:** 15/01/2019**HORÁRIO:** 08:00 hs as 15:00 hs**TOTAL DE HORAS:** 6 hs

Nº	Chapa	Participante	Função	Assinatura
1		Thales Murai Leandrini	Estagiário Engenharia Civil	<i>Thales Murai Leandrini</i>
2				
3				
4				
5				
6				
7				
8				
9				
10				
11				
12				
13				
14				

NÍVEL DE SATISFAÇÃO

1. AVALIAÇÃO DO INSTRUTOR (A) SOBRE O TREINAMENTO APLICADO:	Supera ☺☺	Atende ☺	Razoável ☹	Insatisfatório ☹☹
Conhecimento e interesse dos colaboradores sobre o tema		X		
Atitudes (Postura) dos colaboradores durante o treinamento		X		
Conhecimento e interesse dos colaboradores sobre o tema		X		
Avalie o aproveitamento geral por parte dos colaboradores sobre o tema trabalhado.		X		

ASSINATURA DO INSTRUTOR:

CONSORCIO BP OAS - CETENCO
Luciano Clóvis de Oliveira
Téc. Segurança do Trabalho
Registro: SP/0125784



LISTA DE PRESENÇA

FQ 09.01

TÍTULO: Lista de Presença de Treinamento

REVISÃO: 05

ELABORADO POR: Comitê SGI

DATA: 18/10/2018

OBJETIVO: Sistematizar o controle de treinamento

Página 1 de 1

TREINAMENTO: PAE(PLANO DE ATENDIMENTO À EMERGÊNCIA)

OBJETIVO: APRESENTAR E ORIENTAR SOBRE O PAE

CONTEÚDO:

APRESENTAÇÃO DO PAE, FLUXOGRAMA, LOCAIS PARA ATENDIMENTO E ANIMAIS PEÇONHENTOS.

INSTRUTOR DO TREINAMENTO: Luciano Clovis de Oliveira

LOCAL: Consórcio BP OAS – CETENCO

DATA: 15/01/2019

HORÁRIO: Das 10:00 às 11:00 hs

TOTAL DE HORAS: 1 h

Nº	Chapa	Participante	Função	Assinatura
1		Elsine Cristina Dias Areusó	Eng. Civil	
2		Brunna Barbarusso Calafati	Analista	
3		Jurica Cairas Cardozo	Analista	
4		Alm José Santana	es. Engenharia	
5				
6				
7				
8				
9				
10				
11				
12				
13				
14				
17				
18				

NÍVEL DE SATISFAÇÃO

1. AVALIAÇÃO DO INSTRUTOR (A) SOBRE O TREINAMENTO APLICADO:	Supera	Atende	Razoável	Insatisfatório
	☺☺	☺	☺	☹
Conhecimento e interesse dos colaboradores sobre o tema		X		
Atitudes (Postura) dos colaboradores durante o treinamento		X		
Conhecimento e interesse dos colaboradores sobre o tema		X		
Avalie o aproveitamento geral por parte dos colaboradores sobre o tema trabalhado.		X		

ASSINATURA DO INSTRUTOR:
CONSÓRCIO BP OAS - CETENCO
 Luciano Clóvis de Oliveira
 Téc. Segurança do Trabalho
 Registro: SP/0125784



LISTA DE PRESENÇA

FQ 09.01

TÍTULO: Lista de Presença de Treinamento

REVISÃO: 05

ELABORADO POR: Comitê SGI

DATA: 18/10/2018

OBJETIVO: Sistematizar o controle de treinamento

Página 1 de 1

TREINAMENTO: INTEGRAÇÃO E TREINAMENTO ADMISSIONAL**OBJETIVO:** TREINAMENTOS E PROCEDIMENTOS DE SEGURANÇA DO TRABALHO E MEIO AMBIENTE

CONTEÚDO: Treinamento (NR 18 – Item 18.28); Condições e Meio Ambiente de Trabalho; Riscos da função; Apresentação da NR 6 e fazer o uso correto de todos EPI's; Informações sobre os EPC's existentes na obra; orientação e Conscientização sobre Atos Inseguros e Condições Inseguras nas atividades e frentes de trabalho na obra, **informar de IMEDIATO** todas as condições de riscos e perigos existentes na obra, fazer APR análise preliminar de risco antes de iniciar todas atividades, PT permissão de trabalho antes de iniciar as atividades.

OBS: INFORMAR DE IMEDIATO AO ENCARREGADO
E A SEGURANÇA QSMS TODOS INCIDENTES E ACIDENTES.

INSTRUTOR DO TREINAMENTO: Luciano Clóvis de Oliveira**EMPRESA:** CONSORCIO BP OAS-CETENCO

Subs. IAU TEC ENGENHARIA

LOCAL: Consorcio BP OAS-CETENCO**DATA:** 15/01/2019**HORÁRIO:** 08:00 hs as 15:00 hs**TOTAL DE HORAS:** 6 hs

Nº	Chapa	Participante	Função	Assinatura
1		Elaine Cristina Dias Azevedo	Eng. CIVIL	
2				
3		Brunna Bonarisco Calafati	Analista	
4		Jessica Laires Gordias	Analista Engenharia	
5		Maísa Santana	Estagiário de Engenharia	
6				
7				
8				
9				
10				
11				
12				
13				
14				

NÍVEL DE SATISFAÇÃO

1. AVALIAÇÃO DO INSTRUTOR (A) SOBRE O TREINAMENTO APLICADO:	Supera	Atende	Razoável	Insatisfatório
	☺☺	☺	☹	☹☹
Conhecimento e interesse dos colaboradores sobre o tema		X		
Atitudes (Postura) dos colaboradores durante o treinamento		X		
Conhecimento e interesse dos colaboradores sobre o tema		X		
Avalie o aproveitamento geral por parte dos colaboradores sobre o tema trabalhado.		X		

ASSINATURA DO INSTRUTOR:
CONSÓRCIO BP OAS - CETENCO
 Luciano Clóvis de Oliveira
 Téc. Segurança do Trabalho
 Registro: SP/0125784

consórcio 	LISTA DE PRESENÇA	FQ 09.01
	TÍTULO: Lista de Presença de Treinamento	REVISÃO: 05
	ELABORADO POR: Comitê SGI	DATA: 18/10/2018
	OBJETIVO: Sistematizar o controle de treinamento	Página 1 de 1

TREINAMENTO: INTEGRAÇÃO E TREINAMENTO ADISSIONAL

OBJETIVO: TREINAMENTOS E PROCEDIMENTOS DE SEGURANÇA DO TRABALHO E MEIO AMBIENTE

CONTEÚDO: Treinamento (NR 18 – Item 18.28); Condições e Meio Ambiente de Trabalho; Riscos da função; Apresentação da NR 6 e fazer o uso correto de todos EPI's; Informações sobre os EPC's existentes na obra; orientação e Conscientização sobre Atos Inseguros e Condições Inseguras nas atividades e frentes de trabalho na obra, **informar de IMEDIATO** todas as condições de riscos e perigos existentes na obra, fazer APR análise preliminar de risco antes de iniciar todas atividades, PT permissão de trabalho antes de iniciar as atividades.

OBS: INFORMAR DE IMEDIATO AO ENCARREGADO
E A SEGURANÇA QSMS TODOS INCIDENTES E ACIDENTES.

INSTRUTOR DO TREINAMENTO: Luciano Clóvis de Oliveira

EMPRESA: CONSORCIO BP OAS-CETENCO

LOCAL: Consorcio BP OAS-CETENCO

HORÁRIO: 08:00 hs as 15:00 hs

DATA: 15/01/2019
TOTAL DE HORAS: 6 hs

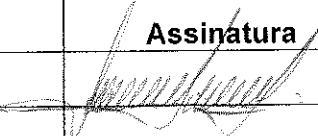
Nº	Chapa	Participante	Função	Assinatura
1		Ednilson Leal Rodrigues	Motorista	
2				
3				
4				
5				
6				
7				
8				
9				
10				
11				
12				
13				
14				

NÍVEL DE SATISFAÇÃO				
1. AVALIAÇÃO DO INSTRUTOR (A) SOBRE O TREINAMENTO APLICADO:	Supera	Atende	Razoável	Insatisfatório
	☺☺	☺	☹	☹☹
Conhecimento e interesse dos colaboradores sobre o tema		X		
Atitudes (Postura) dos colaboradores durante o treinamento		X		
Conhecimento e interesse dos colaboradores sobre o tema		X		
Avalie o aproveitamento geral por parte dos colaboradores que trabalharam.		X		

CONSÓRCIO BP OAS-CETENCO
Luciano Clóvis de Oliveira
Téc. Segurança do Trabalho
Registro: SP/0125784

ASSINATURA DO INSTRUTOR:

consórcio 	LISTA DE PRESENÇA		FQ 09.01
	TÍTULO: Lista de Presença de Treinamento		REVISÃO: 05
	ELABORADO POR: Comitê SGI		DATA: 18/10/2018
	OBJETIVO: Sistematizar o controle de treinamento		Página 1 de 1

TREINAMENTO: Integração Admissional

OBJETIVO: TREINAMENTO E PROCEDIMENTO DA QUALIDADE

CONTEÚDO:

- Apresentação do Projeto
- O que é Qualidade
- O que é um sistema de Gestão Integrada – SGI
- Importância do Sistema de QSMS para a empresa
- Política de QSMS
- PES – Procedimentos de Execução de Serviços
- Utilização de Equipamentos Calibrados
- Recebimento e Armazenamento de Materiais
- Arrumação, Ordem e Limpeza
- Programa 5's

INSTRUTOR DO TREINAMENTO: Lucas Henrique Gomes dos Santos

LOCAL: Consórcio BP OAS-Cetenco **DATA: 17/01/2019**

HORÁRIO: 13:30 a 14:00 **TOTAL DE HORAS:**

Nº	Chapa	Participante	Função	Assinatura
1		Juvenil Nunes	Enc. Geral	<i>Juvenil Nunes</i>
2		Osny Ribeiro da Silva	Enc. Produção	<i>Osny Ribeiro da Silva</i>
3		José Cicero Rodrigues Ferreira	Op. de Trafego	<i>José Cicero</i>
4		José Vitoriano da Silva Filho	Op. Escavadeira	<i>José Vitoriano</i>
5				<i>Juvenil Nunes</i>
6				
7				
8				
9				
10				
11				
12				
14				

NÍVEL DE SATISFAÇÃO

1. AVALIAÇÃO DO INSTRUTOR (A) SOBRE O TREINAMENTO APLICADO:	Supera	Ate nde	Razoável	Insatisfató rio
	☺☺	☺	☹	☹☹
Conhecimento e interesse dos colaboradores sobre o tema	X			
Atitudes (Postura) dos colaboradores durante o treinamento	X			
Conhecimento e interesse dos colaboradores sobre o tema	X			
Avalie o aproveitamento geral por parte dos colaboradores sobre o conteúdo trabalhado.	X			

ASSINATURA DO INSTRUTOR: *Lucas Henrique G. Santos*
 Analista da Qualidade

consórcio 	LISTA DE PRESENÇA	FQ 09.01
	TÍTULO: Lista de Presença de Treinamento	REVISÃO: 05
	ELABORADO POR: Comitê SGI	DATA: 18/10/2018
	OBJETIVO: Sistematizar o controle de treinamento	Página 1 de 1

TREINAMENTO: Integração Admissional

OBJETIVO: TREINAMENTO E PROCEDIMENTO DA QUALIDADE





CONTEÚDO:

- Apresentação do Projeto
- O que é Qualidade
- O que é um sistema de Gestão Integrada – SGI
- Importância do Sistema de QSMS para a empresa
- Política de QSMS
- PES – Procedimentos de Execução de Serviços
- Utilização de Equipamentos Calibrados
- Recebimento e Armazenamento de Materiais
- Arrumação, Ordem e Limpeza
- Programa 5's

INSTRUTOR DO TREINAMENTO: Lucas Henrique Gomes dos Santos

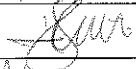
LOCAL: Atlântica **DATA: 17/01/2019**

HORÁRIO: 13:30 a 14:00 **TOTAL DE HORAS:**

Nº	Chapa	Participante	Função	Assinatura
1		Tiago Henrique de Godoy Lima	Op. Motosserra	
2		João Angelo de Godoy Lima	Op. Motosserra	
3		José Islan da Silva Mendes	Ajudante Geral	
4		Francisco Alves Rocha da Silva	Ajudante Geral	
5		Josué Martins da Silva	Ajudante Geral	
6				
7				
8				
9				
10				
11				
12				
14				

NÍVEL DE SATISFAÇÃO

1. AVALIAÇÃO DO INSTRUTOR (A) SOBRE O TREINAMENTO APLICADO:	Supera	Atende	Razoável	Insatisfatório
	☺☺	☺	☹	☹☹
Conhecimento e interesse dos colaboradores sobre o tema	X			
Atitudes (Postura) dos colaboradores durante o treinamento	X			
Conhecimento e interesse dos colaboradores sobre o tema	X			
Avalie o aproveitamento geral por parte dos colaboradores sobre o tema trabalhado.	X			

ASSINATURA DO INSTRUTOR: 
 Consórcio BDP - OAS Cetenco
 Lucas Henrique G. Santos
 Analista da Qualidade



LISTA DE PRESENÇA

FQ 09.01

TÍTULO: Lista de Presença de Treinamento

REVISÃO: 05

ELABORADO POR: Comitê SGI

DATA: 18/10/2018

OBJETIVO: Sistematizar o controle de treinamento

Página 1 de 1

TREINAMENTO: Integração Admissional

OBJETIVO: TREINAMENTO E PROCEDIMENTO DA QUALIDADE

CONTEÚDO:

- Apresentação do Projeto
- O que é Qualidade
- O que é um sistema de Gestão Integrada – SGI
- Importância do Sistema de QSMS para a empresa
- Política de QSMS
- PES – Procedimentos de Execução de Serviços
- Utilização de Equipamentos Calibrados
- Recebimento e Armazenamento de Materiais
- Arrumação, Ordem e Limpeza
- Programa 5's

INSTRUTOR DO TREINAMENTO: Lucas Henrique Gomes dos Santos

LOCAL: Consórcio BDP OAS - CETENCO

DATA: 17/01/2019

HORÁRIO: 13:30 a 14:00

TOTAL DE HORAS:

Nº	Chapa	Participante	Função	Assinatura
1		Gilsomar da Silva Soares	Eletricista	<i>Gilsomar</i>
2				
3				
4				
5				
6				
7				
8				
9				
10				
11				
12				
14				

NÍVEL DE SATISFAÇÃO

1. AVALIAÇÃO DO INSTRUTOR (A) SOBRE O TREINAMENTO APLICADO:	Supera	Ate nde	Razoável	Insatisfató rio
	☺☺	☺	☹	☹☹
Conhecimento e interesse dos colaboradores sobre o tema	X			
Atitudes (Postura) dos colaboradores durante o treinamento	X			
Conhecimento e interesse dos colaboradores sobre o tema	X			
Avalie o aproveitamento geral por parte dos colaboradores sobre o tema trabalhado.	X			

ASSINATURA DO INSTRUTOR:

Consórcio BDP - OAS Cetenco
 Lucas Henrique G. Santos
 Analista da Qualidade

consórcio 	LISTA DE PRESENÇA	FQ 09.01
	TÍTULO: Lista de Presença de Treinamento	REVISÃO: 05
	ELABORADO POR: Comitê SGI	DATA: 18/10/2018
	OBJETIVO: Sistematizar o controle de treinamento	Página 1 de 1

TREINAMENTO: Primeiros Socorros

OBJETIVO: Orientações sobre os procedimentos de primeiros socorros

CONTEÚDO: Aspectos práticos de primeiros socorros, quando procurar atendimento médico, noções básicas de primeiros socorros e a importância da comunicação e informação em casos de acidentes.

INSTRUTOR DO TREINAMENTO: Karina Ribeiro Malta

LOCAL: Consorcio BP OAS-CETENCO *BP*

HORÁRIO: 13:00 as 14:00 hs

DATA: 17/01/2019

TOTAL DE HORAS: 1 h

Nº	Chapa	Participante	Função	Assinatura
1		JOSE VITORIANO	OP. ESCAVADOR	<i>[Signature]</i>
2		Fri Gilvo Rodrigues Ferreira	OPERADOR DE TRATOR	<i>[Signature]</i>
3		Luiz M. Viana	Em Carregado Geral	<i>[Signature]</i>
4		Adilson Antunes	OP. Retra escavador	
5		OSNY RIBEIRO DA SILVA	ENC. DE PRODUÇÃO	<i>[Signature]</i>
6				
7				
8				
9				
10				
11				
12				
13				
14				
15				

NÍVEL DE SATISFAÇÃO

1. AVALIAÇÃO DO INSTRUTOR (A) SOBRE O TREINAMENTO APLICADO:	Supera	Atende	Razoável	Insatisfatório
	☺☺	☺	☹	☹☹
Conhecimento e interesse dos colaboradores sobre o tema		X		
Atitudes (Postura) dos colaboradores durante o treinamento		X		
Conhecimento e interesse dos colaboradores sobre o tema		X		
Avalie o aproveitamento geral por parte dos colaboradores sobre o tema trabalhado.		X		

ASSINATURA DO INSTRUTOR: *Karina R. Malta*

CONSÓRCIO BP OAS-CETENCO
 Karina Ribeiro Malta
 Téc. Enfermagem do Trabalho
 COREN 371385 / Esp. 0668-SP

consórcio 	LISTA DE PRESENÇA		FQ 09.01
	TÍTULO: Lista de Presença de Treinamento		REVISÃO: 05
	ELABORADO POR: Comitê SGI		DATA: 18/10/2018
	OBJETIVO: Sistematizar o controle de treinamento		Página 1 de 1

TREINAMENTO: Primeiros Socorros - *Integração de Jards*

OBJETIVO: Orientações sobre os procedimentos de primeiros socorros

CONTEÚDO: Aspectos práticos de primeiros socorros, quando procurar atendimento médico, noções básicas de primeiros socorros e a importância da comunicação e informação em casos de acidentes.

INSTRUTOR DO TREINAMENTO: Karina Ribeiro Malta

LOCAL: Consorcio BP OAS-CETENCO *atlântica*

HORÁRIO: 13:00 as 14:00 hs

DATA: 17/01/2019

TOTAL DE HORAS: 1 h

Nº	Chapa	Participante	Função	Assinatura
1		<i>João Luiz Amorim Trindade</i>	<i>de SMT/CA</i>	<i>[Signature]</i>
2		<i>José Inácio da Silva Mendes</i>		<i>[Signature]</i>
3		<i>Francisco Rêis Paschoa Bastos</i>		<i>[Signature]</i>
4		<i>João Angelo de Godoy Lima</i>	<i>OP. MOTO SERRA</i>	<i>[Signature]</i>
5		<i>Luiz Henrique de Godoy Lima</i>	<i>OP. MOTO SERRA</i>	<i>[Signature]</i>
6				
7				
8				
9				
10				
11				
12				
13				
14				
15				

NÍVEL DE SATISFAÇÃO

1. AVALIAÇÃO DO INSTRUTOR (A) SOBRE O TREINAMENTO APLICADO:	Supera	Atende	Razoável	Insatisfatório
	☺☺	☺	☹	☹☹
Conhecimento e interesse dos colaboradores sobre o tema		<i>✓</i>		
Atitudes (Postura) dos colaboradores durante o treinamento		<i>✓</i>		
Conhecimento e interesse dos colaboradores sobre o tema		<i>✓</i>		
Avalie o aproveitamento geral por parte dos colaboradores sobre o tema trabalhado.		<i>✓</i>		

ASSINATURA DO INSTRUTOR:

Karina R. Malta

CONSÓRCIO BP OAS - CETENCO
 Karina Ribeiro Malta
 Téc. Enfermagem do Trabalho
 COREN 371365 / Esp. 0668-SP

L

consórcio 	LISTA DE PRESENÇA	FQ 09.01
	TÍTULO: Lista de Presença de Treinamento	REVISÃO: 05
	ELABORADO POR: Comitê SGI	DATA: 18/10/2018
	OBJETIVO: Sistematizar o controle de treinamento	Página 1 de 1

TREINAMENTO: Primeiros Socorros - *integração de Saúde*
OBJETIVO: Orientações sobre os procedimentos de primeiros socorros
CONTEÚDO: Aspectos práticos de primeiros socorros, quando procurar atendimento médico, noções básicas de primeiros socorros e a importância da comunicação e informação em casos de acidentes.

INSTRUTOR DO TREINAMENTO: Karina Ribeiro Malta
LOCAL: Consorcio BP OAS-CETENCO *BDP* **DATA:** 17/01/2019
HORÁRIO: 13:00 as 14:00 hs **TOTAL DE HORAS:** 1 h

Nº	Chapa	Participante	Função	Assinatura
1		<i>Gilson da Silva Soares</i>	<i>Eletricista</i>	<i>[Assinatura]</i>
2				
3				
4				
5				
6				
7				
8				
9				
10				
11				
12				
13				
14				
15				

NÍVEL DE SATISFAÇÃO

1. AVALIAÇÃO DO INSTRUTOR (A) SOBRE O TREINAMENTO APLICADO:	Supera	Atende	Razoável	Insatisfatório
Conhecimento e interesse dos colaboradores sobre o tema		<i>X</i>		
Atitudes (Postura) dos colaboradores durante o treinamento		<i>X</i>		
Conhecimento e interesse dos colaboradores sobre o tema		<i>X</i>		
Avalie o aproveitamento geral por parte dos colaboradores sobre o tema trabalhado.		<i>X</i>		

ASSINATURA DO INSTRUTOR: *Karina R. Malta*

CONSÓRCIO BP OAS - CETENCO
 Karina Ribeiro Malta
 Téc. Enfermagem do Trabalho
 COREN 371365 / Esp. 9668-SP



LISTA DE PRESENÇA

FQ 09.01

TÍTULO: Lista de Presença de Treinamento

REVISÃO: 05

ELABORADO POR: Comitê SGI

DATA: 18/10/2018

OBJETIVO: Sistematizar o controle de treinamento

Página 1 de 1

TREINAMENTO: INTEGRAÇÃO E TREINAMENTO ADMISSIONAL**OBJETIVO:** TREINAMENTOS E PROCEDIMENTOS DE SEGURANÇA DO TRABALHO E MEIO AMBIENTE

CONTEÚDO: Treinamento (NR 18 – Item 18.28); Condições e Meio Ambiente de Trabalho; Riscos da função; Apresentação da NR 6 e fazer o uso correto de todos EPI's; Informações sobre os EPC's existentes na obra; orientação e Conscientização sobre Atos Inseguros e Condições Inseguras nas atividades e frentes de trabalho na obra, **informar de IMEDIATO** todas as condições de riscos e perigos existentes na obra, fazer APR análise preliminar de risco antes de iniciar todas atividades, PT permissão de trabalho antes de iniciar as atividades.

OBS: INFORMAR DE IMEDIATO AO ENCARREGADO
E A SEGURANÇA QSMS TODOS INCIDENTES E ACIDENTES.

INSTRUTOR DO TREINAMENTO: Luciano Clóvis de Oliveira**EMPRESA:** Atlântica**LOCAL:** Consorcio BP OAS-CETENCO**DATA:** 17/01/2019**HORÁRIO:** 08:00 hs as 15:00 hs**TOTAL DE HORAS:** 6 hs





Nº	Chapa	Participante	Função	Assinatura
1		Tiago Henrique de Godoy Lima	Operador Motosserra	<i>[Assinatura]</i>
2		João Angelo de Godoy Lima	Operador Motosserra	<i>[Assinatura]</i>
3		José Islan da Silva Mendes	Ajudante Geral	<i>[Assinatura]</i>
4		Francisco Alves Rocha da Silva	Ajudante Geral	<i>[Assinatura]</i>
5		Josué Martins da Silva	Ajudante Geral	<i>[Assinatura]</i>
6				
7				
8				
9				
10				
11				
12				
13				
14				

NÍVEL DE SATISFAÇÃO

1. AVALIAÇÃO DO INSTRUTOR (A) SOBRE O TREINAMENTO APLICADO:	Supera	Atende	Razoável	Insatisfatório
	☺☺	☺	☹	☹☹
Conhecimento e interesse dos colaboradores sobre o tema		X		
Atitudes (Postura) dos colaboradores durante o treinamento		X		
Conhecimento e interesse dos colaboradores sobre o tema		X		
Avalie o aproveitamento geral por parte dos colaboradores sobre o tema trabalhado.		X		

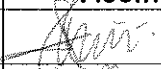
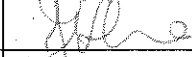
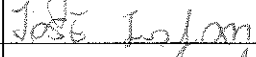
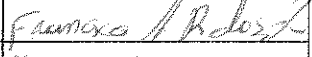
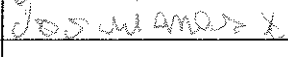
ASSINATURA DO INSTRUTOR: **CONSORCIO BP OAS - CETENCO**
Luciano Clóvis de Oliveira
Téc. Segurança do Trabalho
Registro: SP/0125784

consórcio 	LISTA DE PRESENÇA	FQ 09.01
	TÍTULO: Lista de Presença de Treinamento	REVISÃO: 05
	ELABORADO POR: Comitê SGI	DATA: 18/10/2018
	OBJETIVO: Sistematizar o controle de treinamento	Página 1 de 1

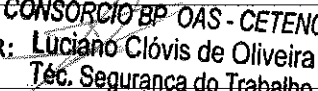
TREINAMENTO: PAE(PLANO DE ATENDIMENTO À EMERGÊNCIA)							
OBJETIVO: APRESENTAR E ORIENTAR SOBRE O PAE							
CONTEÚDO: APRESENTAÇÃO DO PAE, FLUXOGRAMA, LOCAIS PARA ATENDIMENTO E ANIMAIS PEÇONHENTOS.							
INSTRUTOR DO TREINAMENTO: Luciano Clovis de Oliveira							
LOCAL: Consórcio BP OAS – CETENCO				DATA: 17/01/2019			
HORÁRIO: Das 10:00 às 11:00 hs				TOTAL DE HORAS: 1 h			
Nº	Chapa	Participante	Função	Assinatura			
1		Tiago Henrique de Godoy Lima	Operador Motosserra				
2		João Angelo de Godoy Lima	Operador Motosserra				
3		José Islan da Silva Mendes	Ajudante Geral				
4		Francisco Alves Rocha da Silva	Ajudante Geral				
5		Josué Martins da Silva	Ajudante Geral				
6							
7							
8							
9							
10							
11							
12							
13							
14							
17							
18							
NÍVEL DE SATISFAÇÃO							
1. AVALIAÇÃO DO INSTRUTOR (A) SOBRE O TREINAMENTO APLICADO:				Supera	Atende	Razoável	Insatisfatório
							
Conhecimento e interesse dos colaboradores sobre o tema					X		
Atitudes (Postura) dos colaboradores durante o treinamento					X		
Conhecimento e interesse dos colaboradores sobre o tema					X		
Avalie o aproveitamento geral por parte dos colaboradores sobre o tema trabalhado.					X		
ASSINATURA DO INSTRUTOR:  CONSÓRCIO BP OAS - CETENCO Téc. Segurança do Trabalho Registro: SP/0125784							



LISTA DE PRESENÇA

FQ 09.01

TÍTULO: Lista de Presença de Treinamento

REVISÃO: 05

ELABORADO POR: Comitê SGI

DATA: 18/10/2018

OBJETIVO: Sistematizar o controle de treinamento

Página 1 de 1

TREINAMENTO: INTEGRAÇÃO E TREINAMENTO ADMISSIONAL**OBJETIVO:** TREINAMENTOS E PROCEDIMENTOS DE SEGURANÇA DO TRABALHO E MEIO AMBIENTE

CONTEÚDO: Treinamento (NR 18 – Item 18.28); Condições e Meio Ambiente de Trabalho; Riscos da função; Apresentação da NR 6 e fazer o uso correto de todos EPI's; Informações sobre os EPC's existentes na obra; orientação e Conscientização sobre Atos Inseguros e Condições Inseguras nas atividades e frentes de trabalho na obra, **informar de IMEDIATO** todas as condições de riscos e perigos existentes na obra, fazer APR análise preliminar de risco antes de iniciar todas atividades, PT permissão de trabalho antes de iniciar as atividades.

OBS: INFORMAR DE IMEDIATO AO ENCARREGADO
E A SEGURANÇA QSMS TODOS INCIDENTES E ACIDENTES.

INSTRUTOR DO TREINAMENTO: Luciano Clóvis de Oliveira**EMPRESA:** CONSORCIO BP OAS-CETENCO**LOCAL:** Consorcio BP OAS-CETENCO**DATA:** 17/01/2019**HORÁRIO:** 08:00 hs as 15:00 hs**TOTAL DE HORAS:** 6 hs

Nº	Chapa	Participante	Função	Assinatura
1		Juvenil Nunes	Encarregado Geral	
2		Osny Ribeiro da Silva	Encarregado Produção	
3		José Cicero Rodrigues Ferreira	Operador de Tráfego	
4		José Vitoriano da Silva Filho	Operador Escavadeira	
5				
6				
7				
8				
9				
10				
11				
12				
13				
14				

NÍVEL DE SATISFAÇÃO

1. AVALIAÇÃO DO INSTRUTOR (A) SOBRE O TREINAMENTO APLICADO:	Supera	Atende	Razoável	Insatisfatório
	☺☺	☺	☺	☹
Conhecimento e interesse dos colaboradores sobre o tema		X		
Atitudes (Postura) dos colaboradores durante o treinamento		X		
Conhecimento e interesse dos colaboradores sobre o tema		X		
Avalie o aproveitamento geral por parte dos colaboradores sobre o tema trabalhado.		X		

ASSINATURA DO INSTRUTOR:

CONSÓRCIO BP OAS - CETENCO

Luciano Clóvis de Oliveira

Téc. Segurança do Trabalho

Registro: SP/0125784



LISTA DE PRESENÇA

FQ 09.01

TÍTULO: Lista de Presença de Treinamento

REVISÃO: 05

ELABORADO POR: Comitê SGI

DATA: 18/10/2018

OBJETIVO: Sistematizar o controle de treinamento

Página 1 de 1

TREINAMENTO: PAE(PLANO DE ATENDIMENTO À EMERGÊNCIA)

OBJETIVO: APRESENTAR E ORIENTAR SOBRE O PAE

CONTEÚDO:

APRESENTAÇÃO DO PAE, FLUXOGRAMA, LOCAIS PARA ATENDIMENTO E ANIMAIS PEÇONHENTOS.

INSTRUTOR DO TREINAMENTO: Luciano Clovis de Oliveira

LOCAL: Consórcio BP OAS – CETENCO

DATA: 17/01/2019

HORÁRIO: Das 10:00 às 11:00 hs

TOTAL DE HORAS: 1 h

Nº	Chapa	Participante	Função	Assinatura
1		Juvenil Nunes	Encarregado Geral	
2		Osny Ribeiro da Silva	Encarregado Produção	
3		José Cicero Rodrigues Ferreira	Operador de Trafego	
4		José Vitoriano da Silva Filho	Operador Escavadeira	
5				
6				
7				
8				
9				
10				
11				
12				
13				
14				
17				
18				

NÍVEL DE SATISFAÇÃO

1. AVALIAÇÃO DO INSTRUTOR (A) SOBRE O TREINAMENTO APLICADO:	Supera	Atende	Razoável	Insatisfatório
	☺☺	☺	☹	☹☹
Conhecimento e interesse dos colaboradores sobre o tema		X		
Atitudes (Postura) dos colaboradores durante o treinamento		X		
Conhecimento e interesse dos colaboradores sobre o tema		X		
Avalie o aproveitamento geral por parte dos colaboradores sobre o tema trabalhado.		X		

ASSINATURA DO INSTRUTOR:

CONSÓRCIO BP OAS - CETENCO

Luciano Clóvis de Oliveira

Téc. Segurança do Trabalho

Registro: SP/0125784

	LISTA DE PRESENÇA	FQ 09.01
	TÍTULO: Lista de Presença de Treinamento	REVISÃO: 05
	ELABORADO POR: Comitê SGI	DATA: 18/10/2018
	OBJETIVO: Sistematizar o controle de treinamento	Página 1 de 1

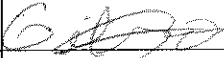
TREINAMENTO: INTEGRAÇÃO E TREINAMENTO ADMISSIONAL						
OBJETIVO: TREINAMENTOS E PROCEDIMENTOS DE SEGURANÇA DO TRABALHO E MEIO AMBIENTE						
CONTEÚDO: Treinamento (NR 18 – Item 18.28); Condições e Meio Ambiente de Trabalho; Riscos da função; Apresentação da NR 6 e fazer o uso correto de todos EPI's; Informações sobre os EPC's existentes na obra; orientação e Conscientização sobre Atos Inseguros e Condições Inseguras nas atividades e frentes de trabalho na obra, informar de IMEDIATO todas as condições de riscos e perigos existentes na obra, fazer APR análise preliminar de risco antes de iniciar todas atividades, PT permissão de trabalho antes de iniciar as atividades.						
OBS: INFORMAR DE IMEDIATO AO ENCARREGADO E A SEGURANÇA QSMS TODOS INCIDENTES E ACIDENTES.						
INSTRUTOR DO TREINAMENTO: Luciano Clóvis de Oliveira						
EMPRESA: Atlântica						
LOCAL: Consorcio BDP OAS-CETENCO				DATA: 17/01/2019		
HORÁRIO: 08:00 hs as 15:00 hs				TOTAL DE HORAS: 6 hs		
Nº	Chapa	Participante	Função	Assinatura		
1		Gilsomar da Silva Soares	Eletricista			
2						
3						
4						
5						
6						
7						
8						
9						
10						
11						
12						
13						
14						
NÍVEL DE SATISFAÇÃO						
1. AVALIAÇÃO DO INSTRUTOR (A) SOBRE O TREINAMENTO APLICADO:			Supera	Atende	Razoável	Insatisfatório
			☺☺	☺	☹	☹
Conhecimento e interesse dos colaboradores sobre o tema				X		
Atitudes (Postura) dos colaboradores durante o treinamento				X		
Conhecimento e interesse dos colaboradores sobre o tema				X		
Avalie o aproveitamento geral por parte dos colaboradores sobre o tema trabalhado.				X		
ASSINATURA DO INSTRUTOR:			CONSÓRCIO BDP OAS - CETENCO Luciano Clóvis de Oliveira Téc. Segurança do Trabalho Registro: SP/0125784			



LISTA DE PRESENÇA

FQ 09.01

TÍTULO: Lista de Presença de Treinamento

REVISÃO: 05

ELABORADO POR: Comitê SGI

DATA: 18/10/2018

OBJETIVO: Sistematizar o controle de treinamento

Página 1 de 1

TREINAMENTO: PAE(PLANO DE ATENDIMENTO À EMERGÊNCIA)

OBJETIVO: APRESENTAR E ORIENTAR SOBRE O PAE

CONTEÚDO:

APRESENTAÇÃO DO PAE, FLUXOGRAMA, LOCAIS PARA ATENDIMENTO E ANIMAIS PEÇONHENTOS.

INSTRUTOR DO TREINAMENTO: Luciano Clovis de Oliveira

LOCAL: Consórcio BP OAS – CETENCO

DATA: 17/01/2019

HORÁRIO: Das 10:00 às 11:00 hs

TOTAL DE HORAS: 1 h

Nº	Chapa	Participante	Função	Assinatura
1		Alex Sandro Roberto Genain	Operador Retro escavadeira	
2				
3				
4				
5				
6				
7				
8				
9				
10				
11				
12				
13				
14				
17				
18				

NÍVEL DE SATISFAÇÃO

1. AVALIAÇÃO DO INSTRUTOR (A) SOBRE O TREINAMENTO APLICADO:	Supera	Atende	Razoável	Insatisfatório
	☺☺	☺	☹	☹☹
Conhecimento e interesse dos colaboradores sobre o tema		X		
Atitudes (Postura) dos colaboradores durante o treinamento		X		
Conhecimento e interesse dos colaboradores sobre o tema		X		
Avalie o aproveitamento geral por parte dos colaboradores sobre o tema trabalhado.		X		

ASSINATURA DO INSTRUTOR:

Luciano Clovis de Oliveira
 Tec. Segurança do Trabalho
 Registro: SP/0125784



LISTA DE PRESENÇA

FQ 09.01

TÍTULO: Lista de Presença de Treinamento

REVISÃO: 05

ELABORADO POR: Comitê SGI

DATA: 18/10/2018

OBJETIVO: Sistematizar o controle de treinamento

Página 1 de 1

TREINAMENTO: INTEGRAÇÃO E TREINAMENTO ADMISSINAL**OBJETIVO:** TREINAMENTOS E PROCEDIMENTOS DE SEGURANÇA DO TRABALHO E MEIO AMBIENTE

CONTEÚDO: Treinamento (NR 18 – Item 18.28); Condições e Meio Ambiente de Trabalho; Riscos da função; Apresentação da NR 6 e fazer o uso correto de todos EPI's; Informações sobre os EPC's existentes na obra; orientação e Conscientização sobre Atos Inseguros e Condições Inseguras nas atividades e frentes de trabalho na obra, **informar de IMEDIATO** todas as condições de riscos e perigos existentes na obra, fazer APR análise preliminar de risco antes de iniciar todas atividades, PT permissão de trabalho antes de iniciar as atividades.

OBS: INFORMAR DE IMEDIATO AO ENCARREGADO
E A SEGURANÇA QSMS TODOS INCIDENTES E ACIDENTES.

INSTRUTOR DO TREINAMENTO: Luciano Clóvis de Oliveira**EMPRESA:** RODRIMAQ**LOCAL:** Consorcio BP OAS-CETENCO**DATA:** 17/01/2019**HORÁRIO:** 08:00 hs as 15:00 hs**TOTAL DE HORAS:** 6 hs

Nº	Chapa	Participante	Função	Assinatura
1		Alex Sandro Roberto Genain	Operador Retro escavadeira	
2				
3				
4				
5				
6				
7				
8				
9				
10				
11				
12				
13				
14				

NÍVEL DE SATISFAÇÃO

1. AVALIAÇÃO DO INSTRUTOR (A) SOBRE O TREINAMENTO APLICADO:	Supera	Atende	Razoável	Insatisfatório
	☺☺	☺	☹	☹☹
Conhecimento e interesse dos colaboradores sobre o tema		X		
Atitudes (Postura) dos colaboradores durante o treinamento		X		
Conhecimento e interesse dos colaboradores sobre o tema		X		
Avalie o aproveitamento geral por parte dos colaboradores sobre o tema trabalhado.		X		

ASSINATURA DO INSTRUTOR:

CONSORCIO BP OAS - CETENCO
Luciano Clóvis de Oliveira
Téc. Segurança do Trabalho
Registro: SP/0125784



LISTA DE PRESENÇA

FQ 09.01

TÍTULO: Lista de Presença de Treinamento

REVISÃO: 05

ELABORADO POR: Comitê SGI

DATA: 18/10/2018

OBJETIVO: Sistematizar o controle de treinamento

Página 1 de 1

TREINAMENTO: INTEGRAÇÃO E TREINAMENTO ADMISSIONAL**OBJETIVO:** TREINAMENTOS E PROCEDIMENTOS DE SEGURANÇA DO TRABALHO E MEIO AMBIENTE

CONTEÚDO: Treinamento (NR 18 – Item 18.28); Condições e Meio Ambiente de Trabalho; Riscos da função; Apresentação da NR 6 e fazer o uso correto de todos EPI's; Informações sobre os EPC's existentes na obra; orientação e Conscientização sobre Atos Inseguros e Condições Inseguras nas atividades e frentes de trabalho na obra, **informar de IMEDIATO** todas as condições de riscos e perigos existentes na obra, fazer APR análise preliminar de risco antes de iniciar todas atividades, PT permissão de trabalho antes de iniciar as atividades.

OBS: INFORMAR DE IMEDIATO AO ENCARREGADO
E A SEGURANÇA QSMS TODOS INCIDENTES E ACIDENTES.

INSTRUTOR DO TREINAMENTO: Luciano Clóvis de Oliveira**EMPRESA:** CONSORCIO BDP OAS-CETENCO**LOCAL:** Consorcio BDP OAS-CETENCO**DATA:** 17/01/2019**HORÁRIO:** 08:00 hs as 15:00 hs**TOTAL DE HORAS:** 6 hs

Nº	Chapa	Participante	Função	Assinatura
1		Gilsomar da Silva Soares	Eletricista	
2				
3				
4				
5				
6				
7				
8				
9				
10				
11				
12				
13				
14				

NÍVEL DE SATISFAÇÃO

1. AVALIAÇÃO DO INSTRUTOR (A) SOBRE O TREINAMENTO APLICADO:

Supera	Atende	Razoável	Insatisfatório
☺☺	☺	☺	☹

Conhecimento e interesse dos colaboradores sobre o tema

Atitudes (Postura) dos colaboradores durante o treinamento

Conhecimento e interesse dos colaboradores sobre o tema

Avalie o aproveitamento geral por parte dos colaboradores sobre o tema trabalhado.

ASSINATURA DO INSTRUTOR:

CONSORCIO BDP OAS-CETENCO
Luciano Clóvis de Oliveira
Téc. Segurança do Trabalho
Registro: SP/0125784

consórcio 	LISTA DE PRESENÇA		FQ 09.01
	TÍTULO: Lista de Presença de Treinamento		REVISÃO: 05
	ELABORADO POR: Comitê SGI		DATA: 18/10/2018
	OBJETIVO: Sistematizar o controle de treinamento		Página 1 de 1

TREINAMENTO: INTEGRAÇÃO E TREINAMENTO ADMISSIONAL

OBJETIVO: TREINAMENTOS E PROCEDIMENTOS DE SEGURANÇA DO TRABALHO E MEIO AMBIENTE

CONTEÚDO: Treinamento (NR 18 – Item 18.28); Condições e Meio Ambiente de Trabalho; Riscos da função; Apresentação da NR 6 e fazer o uso correto de todos EPI's; Informações sobre os EPC's existentes na obra; orientação e Conscientização sobre Atos Inseguros e Condições Inseguras nas atividades e frentes de trabalho na obra, **informar de IMEDIATO** todas as condições de riscos e perigos existentes na obra, fazer APR análise preliminar de risco antes de iniciar todas atividades, PT permissão de trabalho antes de iniciar as atividades.

OBS: INFORMAR DE IMEDIATO AO ENCARREGADO E A SEGURANÇA QSMS TODOS INCIDENTES E ACIDENTES.

INSTRUTOR DO TREINAMENTO: Luciano Clóvis de Oliveira

EMPRESA: RODRIMAQ

LOCAL: Consorcio BP OAS-CETENCO

HORÁRIO: 08:00 hs as 15:00 hs

DATA: 21/01/2019

TOTAL DE HORAS: 6 hs

Nº	Chapa	Participante	Função	Assinatura
1		Leandro Massoni	Motorista Veículo Pesado	<i>Leandro Massoni</i>
2		Raimundo José Vieira da Silva	Motorista Veículo Pesado	<i>Raimundo</i>
3		Marcelo Lima Perdomo	Motorista Veículo Pesado	<i>Marcelo Lima Perdomo</i>
4		José de Souza	Motorista de Carreta	<i>José de Souza</i>
5		José Cássio da Silva Lacerda	Técnico em Segurança	<i>José Cássio da Silva Lacerda</i>
6		José Carlos Fraga de Oliveira	Operador Retro Escavadeira	<i>José Carlos Fraga de Oliveira</i>
7		Ariane Miranda Santos	Auxiliar de Serviço Gerais	<i>Ariane M. Santos</i>
8		Elielton Tadra Delbatei <i>Delbatei</i>	Técnico Florestal	<i>Delbatei, Tadra</i>
9				
10				
11				
12				
13				
14				

NÍVEL DE SATISFAÇÃO

1. AVALIAÇÃO DO INSTRUTOR (A) SOBRE O TREINAMENTO APLICADO:	Supera	Atende	Razoável	Insatisfatório
	☺☺	☺	☹	☹☹
Conhecimento e interesse dos colaboradores sobre o tema		✓		
Atitudes (Postura) dos colaboradores durante o treinamento		✓		
Conhecimento e interesse dos colaboradores sobre o tema		✓		
Avalie o aproveitamento geral por parte dos colaboradores sobre o tema trabalhado.		✓		

ASSINATURA DO INSTRUTOR: *Luciano Clóvis de Oliveira*
 CONSÓRCIO BP OAS - CETENCO
 Luciano Clóvis de Oliveira
 Téc. Segurança do Trabalho
 Registro: SP/0125784

consórcio 	LISTA DE PRESENÇA	FQ 09.01
	TÍTULO: Lista de Presença de Treinamento	REVISÃO: 05
	ELABORADO POR: Comitê SGI	DATA: 18/10/2018
	OBJETIVO: Sistematizar o controle de treinamento	Página 1 de 1

TREINAMENTO: PAE(PLANO DE ATENDIMENTO À EMERGÊNCIA)

OBJETIVO: APRESENTAR E ORIENTAR SOBRE O PAE

CONTEÚDO:
APRESENTAÇÃO DO PAE, FLUXOGRAMA, LOCAIS PARA ATENDIMENTO E ANIMAIS PEÇONHENTOS.

INSTRUTOR DO TREINAMENTO: Luciano Clovis de Oliveira

LOCAL: Consórcio BP OAS – CETENCO

HORÁRIO: Das 10:00 às 11:00 hs

DATA: 21/01/2019

TOTAL DE HORAS: 1 h

Nº	Chapa	Participante	Função	Assinatura
1		Leandro Massoni	Motorista Veículo Pesado	<i>Leandro Massoni</i>
2		Raimundo José Vieira da Silva	Motorista Veículo Pesado	<i>Raimundo</i>
3		Marcelo Lima Perdomo	Motorista Veículo Pesado	<i>Marcelo Lima Perdomo</i>
4		José de Souza	Motorista de Carreta	<i>José de Souza</i>
5		José Cássio da Silva Lacerda	Técnico em Segurança	<i>José Cássio da Silva Lacerda</i>
6		José Carlos Fraga de Oliveira	Operador Retro Escavadeira	<i>José Carlos Fraga de Oliveira</i>
7		Ariane Miranda Santos	Auxiliar de Serviço Gerais	<i>Ariane M. Santos</i>
8		Elielton Tadra Delbatei	Técnico Florestal	<i>Elielton T. Delbatei</i>
9				
10				
11				
12				
13				
14				
17				
18				

NÍVEL DE SATISFAÇÃO

1. AVALIAÇÃO DO INSTRUTOR (A) SOBRE O TREINAMENTO APLICADO:	Supera	Atende	Razoável	Insatisfatório
Conhecimento e interesse dos colaboradores sobre o tema	☺☺	☺	☺	☹
Atitudes (Postura) dos colaboradores durante o treinamento		X		
Conhecimento e interesse dos colaboradores sobre o tema		X		
Avalie o aproveitamento geral por parte dos colaboradores sobre o tema trabalhado.		X		

ASSINATURA DO INSTRUTOR: *Luciano Clovis de Oliveira*
CONSÓRCIO BP OAS - CETENCO
Téc. Segurança do Trabalho
 Registro: SP/0125784

consórcio 	LISTA DE PRESENÇA	FQ 09.01
	TÍTULO: Lista de Presença de Treinamento	REVISÃO: 05
	ELABORADO POR: Comitê SGI	DATA: 18/10/2018
	OBJETIVO: Sistematizar o controle de treinamento	Página 1 de 1

TREINAMENTO: Integração Admissional

OBJETIVO: TREINAMENTO E PROCEDIMENTO DA QUALIDADE

CONTEÚDO:

- Apresentação do Projeto
- O que é Qualidade
- O que é um sistema de Gestão Integrada – SGI
- Importância do Sistema de QSMS para a empresa
- Política de QSMS
- PES – Procedimentos de Execução de Serviços
- Utilização de Equipamentos Calibrados
- Recebimento e Armazenamento de Materiais
- Arrumação, Ordem e Limpeza
- Programa 5's

INSTRUTOR DO TREINAMENTO: Lucas Henrique Gomes dos Santos

LOCAL: Consórcio BP OAS-Cetenco

DATA: 21/01/2019

HORÁRIO: 11:30 a 12:00

TOTAL DE HORAS:

Nº	Chapa	Participante	Função	Assinatura
1		Leandro Massoni	Op. Veíc. Pesado	<i>Leandro Massoni</i>
2		Raimundo José Vieira da Silva	Op. Veíc. Pesado	<i>Raimundo</i>
3		Marcelo Lima Perdomo	Op. Veíc. Pesado	<i>Marcelo Lima Perdomo</i>
4		José de Souza	Mot. Carreta	<i>José de Souza</i>
5		Elielton Tadra Delbatei <i>Delbatei</i>	Téc. Florestal	<i>Elielton Tadra Delbatei</i>
6		Ariane Miranda Santos	Aux. Serv. Gerais	<i>Ariane M. Santos</i>
7		José Carlos Fraga de Oliveira	Op. Retroescavadeira	<i>José Carlos Fraga de Oliveira</i>
8				
9				
10				
11				
12				
14				

NÍVEL DE SATISFAÇÃO

1. AVALIAÇÃO DO INSTRUTOR (A) SOBRE O TREINAMENTO APLICADO:	Supera	Ate nde	Razoável	Insatisfató rio
	☺☺	☺	☹	☹☹
Conhecimento e interesse dos colaboradores sobre o tema		/		
Atitudes (Postura) dos colaboradores durante o treinamento		/		
Conhecimento e interesse dos colaboradores sobre o tema		/		
Avalie o aproveitamento geral por parte dos colaboradores trabalhados.		/		

ASSINATURA DO INSTRUTOR: *Luciano Clóvis de Oliveira*
 Técnico de Segurança do Trabalho
 Registro: SP/0125784



LISTA DE PRESENÇA

FQ 09.01

TÍTULO: Lista de Presença de Treinamento

REVISÃO: 04

ELABORADO POR: Comitê SGI

DATA: 01/06/2015

OBJETIVO: Sistematizar o controle de treinamento

Página 1 de 2

TREINAMENTO:

OBJETIVO: INTEGRAÇÃO DE SAÚDE OCUPACIONAL

Apresentação dos serviços de saúde ocupacional; Atendimento de emergência e Primeiros Socorros; PCMSO e exames ocupacionais; PAE/PGR; PCA; PPR; PROERGO; Gestão de absenteísmo; Acidentes com animais peçonhentos; Carrapato e Febre maculosa; Aedes Aegypti.

INSTRUTOR DO TREINAMENTO: KARINA RIBEIRO MALTA

LOCAL: CANTEIRO CENTRAL – FAZENDA INGATUBA - BP

DATA: 23.01.2019

HORÁRIO: 11:00 - 12:00

TOTAL DE HORAS: 01 hora





N.	CHAPA	PARTICIPANTE	FUNÇÃO	ASSINATURA
1		Leandro Nassini	mot. Veic. Pesado	Leandro Nassini
2		Raimundo José Oliveira Silva	mot. Veic. Pesado	
3		Marcelo Lima Leal	mot. Veic. Pesado	Marcelo Lima Leal
4		José de Souza	mot. Veic. Pesado	
5		José Cassio do Silva Louanda	Tec. Seg. Trabalho	
6		José Carlos Fogaça de Oliveira	Op. Retiro Escavod.	José Carlos Fogaça de Oliveira
7		Ariane Miranda Santos	Aux. Serv. Gerais	
8		Elilton Tadeu de Souza	tec. Hospital	Elilton Tadeu de Souza
9				
10		Raimundo José J da Silva	MOTORIZISTA	Raimundo
11		Ariane Miranda Santos	aux. Serviços gerais	
12				
13				
14				
15				
16				
17				
18				
19				
20				
21				
22				
23				
24				
25				
26				
27				
28				
29				
30				
31				
32				
33				

L

consórcio 	LISTA DE PRESENÇA		FQ 09.01
	TÍTULO: Lista de Presença de Treinamento		REVISÃO: 04
	ELABORADO POR: Comitê SGI		DATA: 01/06/2015
	OBJETIVO: Sistematizar o controle de treinamento		Página 2 de 2

34			
35			
36			
37			
38			
39			
40			
41			
42			
43			
44			
45			
46			
47			
48			
49			
50			
51			
52			
53			
54			
55			
56			
57			

NÍVEL DE SATISFAÇÃO

1. AVALIAÇÃO DO INSTRUTOR (A) SOBRE O TREINAMENTO APLICADO:	Supera 	Atende 	Razoável 	Insatisfatório 
Conhecimento e interesse dos colaboradores sobre o tema		2		
Atitudes (Postura) dos colaboradores durante o treinamento		2		
Conhecimento e interesse dos colaboradores sobre o tema		2		
Avalie o aproveitamento geral por parte dos colaboradores sobre o tema trabalhado.		2		

ASSINATURA DO INSTRUTOR: *Karina Ribeiro Malta*

CONSÓRCIO BP OAS - CETENCO
 Karina Ribeiro Malta
 Téc. Enfermagem do Trabalho
 COREN 371385 / Esp. 9668-SP



LISTA DE PRESENÇA

FQ 09.01

TÍTULO: Lista de Presença de Treinamento

REVISÃO: 05

ELABORADO POR: Comitê SGI

DATA: 18/10/2018

OBJETIVO: Sistematizar o controle de treinamento

Página 1 de 1

TREINAMENTO: Direção Defensiva							
OBJETIVO: Orientar e Conscientizar a Prática de Direção Defensiva							
CONTEÚDO: Conceito de direção defensiva, principais causas de acidentes; comportamento; do condutor; acessórios de segurança e seu funcionamento; distância de segurança X espaço de frenagem; retrovisores; bebidas e drogas lícitas/ilícitas X direção; estudo de casos.							
INSTRUTOR DO TREINAMENTO: Luciano Clóvis de Oliveira							
LOCAL: Consorcio BP OAS-CETENCO				DATA: 22/01/2019			
HORÁRIO: 08:00 as 10:00 hs				TOTAL DE HORAS: 2 hs			
Nº	Chapa	Participante	Função	Assinatura			
1		José Vitoriano da Silva Filho	Op. Escavadeira	[Assinatura]			
2		Leandro Mussolini	motorista veículo	[Assinatura]			
3		marcelo timen Perdomo	motorista veículo	[Assinatura]			
4		José de Souza	motorista carreta	[Assinatura]			
5		José Carlos Fraga de Oliveira	Op. Retro Escavadeira	[Assinatura]			
6		Raimundo José Vieira da Silva	motorista veículo	[Assinatura]			
7							
8							
9							
10							
11							
12							
NÍVEL DE SATISFAÇÃO							
1. AVALIAÇÃO DO INSTRUTOR (A) SOBRE O TREINAMENTO APLICADO:				Supera	Atende	Razoável	Insatisfatório
				☺☺	☺	☹	☹
Conhecimento e interesse dos colaboradores sobre o tema					X		
Atitudes (Postura) dos colaboradores durante o treinamento					X		
Conhecimento e interesse dos colaboradores sobre o tema					X		
Avalie o aproveitamento geral por parte dos colaboradores sobre o tema trabalhado.					X		
ASSINATURA DO INSTRUTOR:				CONSÓRCIO BP OAS - CETENCO Luciano Clóvis de Oliveira Téc. Segurança do Trabalho Registro: SP/0125784			

consórcio 	LISTA DE PRESENÇA		FQ 09.01
	TÍTULO: Lista de Presença de Treinamento		REVISÃO: 05
	ELABORADO POR: Comitê SGI		DATA: 18/10/2018
	OBJETIVO: Sistematizar o controle de treinamento		Página 1 de 1

TREINAMENTO: PAE(PLANO DE ATENDIMENTO À EMERGÊNCIA)
OBJETIVO: APRESENTAR E ORIENTAR SOBRE O PAE
CONTEÚDO:
APRESENTAÇÃO DO PAE, FLUXOGRAMA, LOCAIS PARA ATENDIMENTO E ANIMAIS PEÇONHENTOS.

INSTRUTOR DO TREINAMENTO: Luciano Clóvis de Oliveira
LOCAL: Consórcio BP OAS – CETENCO
HORÁRIO: Das 09:00 às 10:00 hs
DATA: 22/01/2019
TOTAL DE HORAS: 1h

Nº	Chapa	Participante	Função	Assinatura
1		João Vieira Lima da Silva	Operador Trator	
2				
3				
4				
5				
6				
7				
8				
9				
10				
11				
12				
13				
14				
17				
18				

NÍVEL DE SATISFAÇÃO				
1. AVALIAÇÃO DO INSTRUTOR (A) SOBRE O TREINAMENTO APLICADO:	Supera	Atende	Razoável	Insatisfatório
	☺☺	☺	☹	☹☹
Conhecimento e interesse dos colaboradores sobre o tema		X		
Atitudes (Postura) dos colaboradores durante o treinamento		X		
Conhecimento e interesse dos colaboradores sobre o tema		X		
Avalie o aproveitamento geral por parte dos colaboradores sobre o tema trabalhado.		X		

ASSINATURA DO INSTRUTOR:  **CONSÓRCIO BP OAS - CETENCO**
Luciano Clóvis de Oliveira
Téc. Segurança do Trabalho
Registro: SP/0125784

consórcio 	LISTA DE PRESENÇA	FQ 09.01
	TÍTULO: Lista de Presença de Treinamento	REVISÃO: 05
	ELABORADO POR: Comitê SGI	DATA: 18/10/2018
	OBJETIVO: Sistematizar o controle de treinamento	Página 1 de 1

TREINAMENTO: INTEGRAÇÃO E TREINAMENTO ADMISSIONAL

OBJETIVO: TREINAMENTOS E PROCEDIMENTOS DE SEGURANÇA DO TRABALHO E MEIO AMBIENTE

CONTEÚDO: Treinamento (NR 18 – Item 18.28); Condições e Meio Ambiente de Trabalho; Riscos da função; Apresentação da NR 6 e fazer o uso correto de todos EPI's; Informações sobre os EPC's existentes na obra; orientação e Conscientização sobre Atos Inseguros e Condições Inseguras nas atividades e frentes de trabalho na obra, **informar de IMEDIATO** todas as condições de riscos e perigos existentes na obra, fazer APR análise preliminar de risco antes de iniciar todas atividades, PT permissão de trabalho antes de iniciar as atividades.

OBS: INFORMAR DE IMEDIATO AO ENCARREGADO E A SEGURANÇA QSMS TODOS INCIDENTES E ACIDENTES.

INSTRUTOR DO TREINAMENTO: Luciano Clóvis de Oliveira

EMPRESA: CONSORCIO BP OAS-CETENCO

LOCAL: Consorcio BP OAS-CETENCO

HORÁRIO: 08:00 hs as 15:00 hs

DATA: 22/01/2019
TOTAL DE HORAS: 6 hs

Nº	Chapa	Participante	Função	Assinatura
1		João Vieira Lima da Silva	Operador Trator	
2				
3				
4				
5				
6				
7				
8				
9				
10				
11				
12				
13				
14				

NÍVEL DE SATISFAÇÃO

1. AVALIAÇÃO DO INSTRUTOR (A) SOBRE O TREINAMENTO APLICADO:	Supera	Atende	Razoável	Insatisfatório
	☺☺	☺	☹	☹☹
Conhecimento e interesse dos colaboradores sobre o tema		X		
Atitudes (Postura) dos colaboradores durante o treinamento		X		
Conhecimento e interesse dos colaboradores sobre o tema		X		
Avalie o aproveitamento geral por parte dos colaboradores trabalhados.		X		

ASSINATURA DO INSTRUTOR:  Luciano Clóvis de Oliveira
 Téc. Segurança do Trabalho
 Registro: SP/0125784



LISTA DE PRESENÇA

FQ 09.01

TÍTULO: Lista de Presença de Treinamento

REVISÃO: 04

ELABORADO POR: Comitê SGI

DATA: 01/06/2015

OBJETIVO: Sistematizar o controle de treinamento

Página 1 de 1

TREINAMENTO: NR12 MÁQUINAS E EQUIPAMENTOS**OBJETIVO:** ORIENTAR, CONSCIENTIZAR SOBRE MASUSEIO E OPERAÇÃO DE MÁQUINAS E EQUIPAMENTOS**Apresentação da Norma NR 12**

Cenário Brasileiro de Acidentes de Trabalho, Estrutura da NR 12
 Pontos importantes para você saber da NR 12, Princípios Gerais
 Arranjo Físico e Instalações, Instalações e Dispositivos Elétricos
 Dispositivos de Partida, Acionamento e Parada Sistemas de Segurança
 Dispositivos de Parada de Emergência, Meios de Acesso Permanentes
 Componentes Pressurizados, Transportadores de Materiais
 Aspectos Ergonômicos nos Trabalhos em Máquinas e Equipamentos
 Riscos Adicionais

Manutenção, Inspeção, Preparação, Ajustes e Reparos Sinalização
 Manuais Procedimentos de segurança

INSTRUTOR DO TREINAMENTO: Luciano Clóvis de Oliveira**LOCAL:** Consorcio BP OAS-CETENCO**DATA:** 22/01/2019**HORÁRIO:** 09:30 as 11:30 hs**TOTAL DE HORAS:** 2 hs

Nº	Chapa	Participante	Função	Assinatura
1		Victoriano da Silva Filho	Op. Escavadeira	[Assinatura]
2		Leandro Massow	motorista veic. Pneu	[Assinatura]
3		Marcelo Lima Perdomo	motorista veic. Pneu	[Assinatura]
4		Jose de Souza	motorista lameta	[Assinatura]
5		Jose Carlos Fogaça de Oliveira	OP. Reto Escavadeira	[Assinatura]
6		Raimundo José Vieira da Silva	motorista veic. Pneu	[Assinatura]
7				
8				
9				
10				
11				
12				
13				
14				
15				

NÍVEL DE SATISFAÇÃO

1. AVALIAÇÃO DO INSTRUTOR (A) SOBRE O TREINAMENTO APLICADO:	Supera	Atende	Razoável	Insatisfatório
	☺☺	☺	☹	☹
Conhecimento e interesse dos colaboradores sobre o tema		X		
Atitudes (Postura) dos colaboradores durante o treinamento		X		
Conhecimento e interesse dos colaboradores sobre o tema		X		
Avalie o aproveitamento geral por parte dos colaboradores sobre o tema trabalhado.		X		

CONSÓRCIO BP OAS - CETENCO

ASSINATURA DO INSTRUTOR: Luciano Clóvis de Oliveira
 Téc. Segurança do Trabalho
 Registro: SP/0125784

consórcio 	LISTA DE PRESENÇA		FQ 09.01
	TÍTULO: Lista de Presença de Treinamento		REVISÃO: 05
	ELABORADO POR: Comitê SGI		DATA: 18/10/2018
	OBJETIVO: Sistematizar o controle de treinamento		Página 1 de 1

TREINAMENTO: PAE(PLANO DE ATENDIMENTO À EMERGÊNCIA)
OBJETIVO: APRESENTAR E ORIENTAR SOBRE O PAE
CONTEÚDO:
APRESENTAÇÃO DO PAE, FLUXOGRAMA, LOCAIS PARA ATENDIMENTO E ANIMAIS PEÇONHENTOS.

INSTRUTOR DO TREINAMENTO: Luciano Clovis de Oliveira
LOCAL: Consórcio BP OAS – CETENCO
HORÁRIO: Das 10:00 às 11:00 hs
DATA: 22/01/2019
TOTAL DE HORAS: 1 h

Nº	Chapa	Participante	Função	Assinatura
1		Suzete Macedo dos Santos	Bióloga	Suzete
2				
3				
4				
5				
6				
7				
8				
9				
10				
11				
12				
13				
14				
17				
18				

NÍVEL DE SATISFAÇÃO

1. AVALIAÇÃO DO INSTRUTOR (A) SOBRE O TREINAMENTO APLICADO:	Supera	Atende	Razoável	Insatisfatório
	☺☺	☺	☹	☹☹
Conhecimento e interesse dos colaboradores sobre o tema		X		
Atitudes (Postura) dos colaboradores durante o treinamento		X		
Conhecimento e interesse dos colaboradores sobre o tema		X		
Avalie o aproveitamento geral por parte dos colaboradores sobre o tema trabalhado.		X		

ASSINATURA DO INSTRUTOR: *Luciano Clóvis de Oliveira*
 CONSÓRCIO BP OAS - CETENCO
 Tec. Segurança do Trabalho
 Registro: SP/0125784

consórcio 	LISTA DE PRESENÇA	FQ 09.01
	TÍTULO: Lista de Presença de Treinamento	REVISÃO: 05
	ELABORADO POR: Comitê SGI	DATA: 18/10/2018
	OBJETIVO: Sistematizar o controle de treinamento	Página 1 de 1

TREINAMENTO: INTEGRAÇÃO E TREINAMENTO ADMISSIONAL

OBJETIVO: TREINAMENTOS E PROCEDIMENTOS DE SEGURANÇA DO TRABALHO E MEIO AMBIENTE

CONTEÚDO: Treinamento (NR 18 – Item 18.28); Condições e Meio Ambiente de Trabalho; Riscos da função; Apresentação da NR 6 e fazer o uso correto de todos EPI's; Informações sobre os EPC's existentes na obra; orientação e Conscientização sobre Atos Inseguros e Condições Inseguras nas atividades e frentes de trabalho na obra, **informar de IMEDIATO** todas as condições de riscos e perigos existentes na obra, fazer APR análise preliminar de risco antes de iniciar todas atividades, PT permissão de trabalho antes de iniciar as atividades.

OBS: INFORMAR DE IMEDIATO AO ENCARREGADO
E A SEGURANÇA QSMS TODOS INCIDENTES E ACIDENTES.

INSTRUTOR DO TREINAMENTO: Luciano Clóvis de Oliveira

EMPRESA: CONSORCIO BP OAS-CETENCO

LOCAL: Consorcio BP OAS-CETENCO

HORÁRIO: 08:00 hs as 15:00 hs

DATA: 22/01/2019

TOTAL DE HORAS: 6 hs

Nº	Chapa	Participante	Função	Assinatura
1		Suzete Macedo dos Santos	Bióloga	<i>Suzete</i>
2				
3				
4				
5				
6				
7				
8				
9				
10				
11				
12				
13				
14				

NÍVEL DE SATISFAÇÃO

1. AVALIAÇÃO DO INSTRUTOR (A) SOBRE O TREINAMENTO APLICADO:	Supera	Atende	Razoável	Insatisfatório
	☺☺	☺	☹	☹☹
Conhecimento e interesse dos colaboradores sobre o tema		X		
Atitudes (Postura) dos colaboradores durante o treinamento		X		
Conhecimento e interesse dos colaboradores sobre o tema		X		
Avalie o aproveitamento geral por parte dos colaboradores sobre o tema trabalhado.		X		

ASSINATURA DO INSTRUTOR: *Luciano Clóvis de Oliveira*

CONSORCIO BP OAS - CETENCO
Luciano Clóvis de Oliveira
Téc. Segurança do Trabalho
Registro: SP/0125784

	LISTA DE PRESENÇA	FQ 09.01
	TÍTULO: Lista de Presença de Treinamento	REVISÃO: 04
	ELABORADO POR: Comitê SGI	DATA: 01/06/2015
	OBJETIVO: Sistematizar o controle de treinamento	Página 1 de 2

TREINAMENTO: Janeiro Branco - Saúde Mental
OBJETIVO: Conscientizar Cuidados com saúde mental
CONTEÚDO: Apoiar e fazer a ideologia do Janeiro Branco, a importância do cuidado mental.
INSTRUTOR DO TREINAMENTO: Silvana Novais / Karina Malta
LOCAL: Consorcio BP - OAS-CETENCO **DATA:** 22.01.19
HORÁRIO: **TOTAL DE HORAS:** 1hr

Matricula	CHAPA	NOME	FUNÇÃO	ASSINATURA
401453	0001	DJALMA SANTOS GOMES NASCIMENTO	SERVENTE	[Assinatura]
401454	7000	ALEX CARLEVATTO BUENO	ELETRICISTA	[Assinatura]
401455	0002	ANDRE CRISTIANO DOS SANTOS	SERVENTE	[Assinatura]
401457	4002	ALEXANDRE DA SILVA AREIA	PEDREIRO	[Assinatura]
401458	4001	JORGE CARDOSO DA SILVA	PEDREIRO	[Assinatura]
401480	8500	PATRICIA BORGES P E SILVA	ANALISTA RESP SOCIAL	[Assinatura]
401491	8502	ROGERIO LEMOS DA SILVA	ANALISTA COMUNICAÇÃO	[Assinatura]
401511	8503	NORBERTO LUIZ DA SILVA	ENCARREGADO SERV GERAIS	[Assinatura]
401518	8504	JOAQUIM BENTO PEREIRA	ENCARREGADO PESSOAL	[Assinatura]
401519	8505	ANGELA MARIA RUFINO NOGUEIRA	ASSISTENE FINANCEIRO	[Assinatura]
401521	8506	MARIA CICERA ALVES DE LIMA	AUXILIAR DE SERV GERAIS	[Assinatura]
401522	6001	JOSIEL MARTINS COSTA	CARPINTEIRO	[Assinatura]
401523	7500	FAGNE CARREIRO DA SILVA	ENCARREGADO DE PEDREIRO	[Assinatura]
401524	0005	TIAGO MOISES BRANDAO	SERVENTE	[Assinatura]
401525	0006	JEDIELSON OLIVEIRA DA SILVA	FERRAMENTEIRO	[Assinatura]
401526	8507	LUCIANO CLOVIS DE OLIVEIRA	TECNICO SEG TRABALHO	[Assinatura]
401529	4003	MANOEL FORTUNATO DA SILVA	PEDREIRO	[Assinatura]
401530	0009	CLERITON RIBERTO DE ALMEIDA	SERVENTE	[Assinatura]
401531	6002	CLAUDEVINO MATIAS GASOLA	CARPINTEIRO	[Assinatura]
401538	8508	RAFAEL BORGES PEREIRA	CADISTA	[Assinatura]
401539	8509	SILVANA NOVAIS	ANALISTA RESP SOCIAL	[Assinatura]
401545	8510	ANDERSON COSTA SILVA	ANALISTA SUPORTE JR	[Assinatura]
401546	0010	EMERSON RUBENS JESUS OLIVEIRA	SERVENTE	[Assinatura]
401547	0011	FELIX DE VALUAR PEREIRA ANANIA	SERVENTE	[Assinatura]
401548	0012	PEDRO MARTINS DE MELO NETO	SERVENTE	[Assinatura]
401549	0013	ROBERVAL ALVES DE LIMA	SERVENTE	[Assinatura]
401550	0014	IOMAR CASAS NOVA MORAES	SERVENTE	[Assinatura]
401551	0015	ADAO RENATO BARROS DOS SANTOS	SERVENTE	[Assinatura]
401552	0016	ANTONIO ALVES NOGUEIRA	SERVENTE	*ANTONIO
401553	0017	CHARLES MORAIS DE JESUS	SERVENTE	Charles
401554	0018	FELIX DE VALOIS TEIXEIRA REIS	SERVENTE	[Assinatura]
401555	0019	GIVANILDO SALES DA SILVA	SERVENTE	[Assinatura]
401556	4004	CIRILO JACOB NETO	PEDREIRO	[Assinatura]
401557	4005	DILTON SANTOS GOMES NASCIMENTO	PEDREIRO	[Assinatura]
401558	6003	ANTONIO DOS SANTOS PEREIRA	CARPINTEIRO	ANTONIO
401559	8513	BRUNO DOS SANTOS DAS VIRGENS	AUXILIAR TECNICO	[Assinatura]
401560	8511	LETICIA APARECIDA DE O MIRANDA	RECEPCIONISTA	[Assinatura]
401561	8512	JOSE CARLOS VIEIRA SANTOS	APONTADOR	[Assinatura]

7502 [Assinatura]

[Assinatura]

[Assinatura]

João Carlos F. Oliveira 2004

consórcio



LISTA DE PRESENÇA

FQ 09.01

TÍTULO: Lista de Presença de Treinamento

REVISÃO: 04

ELABORADO POR: Comitê SGI

DATA: 01/06/2015

OBJETIVO: Sistematizar o controle de treinamento

Página 2 de 2

401579	0020	JAVA BARTOLOMEU DE SOUZA VIEIR	SERVENTE	
401580	0021	JOAO GUILHERME CARDOSO ALMEIDA	SERVENTE	
401581	7001	ELMIRO NETO DE SOUZA	OP RETRO ESCAVADEIRA	
401600	6004	JOARLY GOMES FERREIRA	CARPINTEIRO	
401582	8514	JOSE CARDOSO SANTOS	MOTORISTA	
401665	7002	GILMAR RODRIGUES DA SILVA	OP ESCAVADEIRA	<i>Gilmar</i>
401666	8001	ALEX JUNIO DE SOUZA PEREIRA	MOTORISTA VEIC.PESADO	
401667	7003	LUIS PAULO CLEMENTINO DA SILVA	OPERADOR MOTONIVELDORA	<i>Luiz Paulo</i>
401669	8515	KARINA RIBEIRO MALTA	TEC.ENF.TRABALHO	
401745	8516	WELTON BORZANI	COMPRADOR	
401746	22	JONATAN WILIAN GARCIA	SERVENTE	
401747	7004	JOSE CARLOS VIEIRA DA SILVA	OP TRATOR ESTEIRA	
401748	7005	FABIO ANTONIO SOATO	OPERADOR TRATOR RODA	
401859	8002	RODRIGO NUNES DOS SANTOS	MOTORISTA C COMBOIO	
401857	8517	RICARDO SANTOS NASCIMENTO	TÉCNICO ESPECIALIZADO	
401861	8518	ARGEMIRO ESTEVAN DOS SANTOS	TECNICO QUALIDADE	
401872	8519	ROGERIO PEREIRA DA SILVA	TOPOGRAFO	
401873	7007	ISIDORIO SANTOS DE CASTRO	AUX TOPOGRAFO	
401874	7008	RICARDO SANTOS DE CASTRO	AUX TOPOGRAFO	<i>Ricardo</i>
401884	7009	CARLOS ROBERTO DOS SANTOS	NIVELADOR	
401885	7010	WILLIAM DOMINGUES VIEIRA	AUX TOPOGRAFO	
401886	7011	JACO SANTOS PEREIRA	AUX TOPOGRAFO	
401887	8520	MANOEL RODRIGUES SOUZA SILVA	TEC SEG TRABALHO	
401952	8521	JOAO PAULO DE ARAUJO DO BONFIM	TEC MEIO AMBIENTE	<i>João Paulo</i>
401981	8522	LUIS FERNANDO MENDONCA	ESTAGIARIO	
402030	8523	RONALDO RECCHIA	MEDICO DO TRABALHO	
402034	8524	LUIS ALBERTO DE OLIVEIRA	ENGENHEIRO FLORESTAL	
402189	8007	MARCELO LIMA FERDOMO	MOTORISTA V. PESADO	<i>Marcelo</i>
		<i>ARGEMIRO DOS SANTOS</i>	<i>MOTORISTA</i>	
		<i>Doi mundo José da Silva</i>	<i>MOTORISTA</i>	
	8003	<i>Edilson L. Rodrigues</i>	<i>MOTORISTA</i>	
	7001	<i>Elmiro Neto de Souza</i>	<i>OPERADOR DE MAQUINAS</i>	
		<i>Jose Carlos Malveira</i>	<i>OP ESCAVADEIRA</i>	
	7077	<i>Jose Manoel Ferreira</i>	<i>OPERADOR DE TRATOR</i>	

NÍVEL DE SATISFAÇÃO

1. AVALIAÇÃO DO INSTRUTOR (A) SOBRE O TREINAMENTO APLICADO:

	Supera ☺☺	Ate nde ☺	Rezoável ☹	Insatisfató rio ☹☹
Conhecimento e Interesse dos colaboradores sobre o tema				
Atitudes (Postura) dos colaboradores durante o treinamento		<i>x</i>		
Conhecimento e interesse dos colaboradores sobre o tema		<i>x</i>		
Avalie o aproveitamento geral por parte dos colaboradores sobre o tema trabalhado.		<i>x</i>		

ASSINATURA DO INSTRUTOR:

Silvano Moraes / Karina R. Malta

CONSÓRCIO BP OAS - CETENCO
Karina Ribeiro Malta
Enfermagem do Trabalho
Esp. 9668-



LISTA DE PRESENÇA

FQ 09.01

TÍTULO: Lista de Presença de Treinamento

REVISÃO: 05

ELABORADO POR: Comitê SGI

DATA: 18/10/2018

OBJETIVO: Sistematizar o controle de treinamento

Página 1 de 1

TREINAMENTO: INTEGRAÇÃO E TREINAMENTO ADMISSIONAL**OBJETIVO:** TREINAMENTOS E PROCEDIMENTOS DE SEGURANÇA DO TRABALHO E MEIO AMBIENTE

CONTEÚDO: Treinamento (NR 18 – Item 18.28); Condições e Meio Ambiente de Trabalho; Riscos da função; Apresentação da NR 6 e fazer o uso correto de todos EPI's; Informações sobre os EPC's existentes na obra; orientação e Conscientização sobre Atos Inseguros e Condições Inseguras nas atividades e frentes de trabalho na obra, **informar de IMEDIATO** todas as condições de riscos e perigos existentes na obra, fazer APR análise preliminar de risco antes de iniciar todas atividades, PT permissão de trabalho antes de iniciar as atividades.

OBS: INFORMAR DE IMEDIATO AO ENCARREGADO
E A SEGURANÇA QSMS TODOS INCIDENTES E ACIDENTES.

INSTRUTOR DO TREINAMENTO: Luciano Clóvis de Oliveira**EMPRESA:** CONSORCIO BP OAS-CETENCO**LOCAL:** Consorcio BP OAS-CETENCO**DATA:** 24/01/2019**HORÁRIO:** 08:00 hs as 15:00 hs**TOTAL DE HORAS:** 6 hs

Nº	Chapa	Participante	Função	Assinatura
1		Messias Alves Gomes	Capiteiro	Messias
2		Edivan de Sousa	Carpinteiro	Edivan
3		José Hortencio Alves da Silva	Carpinteiro	José H. A. Silva
4		Paulo Roberto Lima de Sousa	Armador	Paulo R
5		Elcio Tinoco Santos	Armador	Elcio
6		Agenor Alves	Pedreiro	Agenor
7		Valdemar Faustino da Silva	Pedreiro	Valdemar
8		Adilson José dos Santos	Pedreiro	Adilson
9		Terezio Moraes Lacerda	Servente	Terezio
10		Flaviano Soares Rocha	Servente	Flaviano Soares
11		Cleison Cardoso Duarte	Servente	Cleison Cardoso
12		Gerson Fernando dos Santos	Servente	Gerson
13		José Alberto da Silva Costa	Servente	José Alberto da Silva
14		Felipe de Jesus Cardoso	Ferramenteiro	Felipe de Jesus
15		Werbet Nogueira dos Santos	Apontador	Werbet Nogueira
16		Ines Lourdes Scavassa	Auxiliar Serviço Gerais	Ines Lourdes
17		Vanderilson Guedes da Silva	Servente	Vanderilson
18		Jonatas Oliveira Rodrigues	Servente	Jonatas
19		Mariana Cristina Ruggiero	Analista Ambiental	Mariana Cristina
20		Rafael William dos Santos	Servente	Rafael W. dos Santos
21		Antonio Marcos Sousa Silva	Operador Rolo Compactador	Antonio Marcos



LISTA DE PRESENÇA

FQ 09.01

TÍTULO: Lista de Presença de Treinamento

REVISÃO: 05

ELABORADO POR: Comitê SGI

DATA: 18/10/2018

OBJETIVO: Sistematizar o controle de treinamento

Página 1 de 1

TREINAMENTO: INTEGRAÇÃO E TREINAMENTO ADMISIONAL**OBJETIVO:** INTEGRAÇÃO DE SAÚDE E PRIMEIROS SOCORROS

Apresentação da saúde ocupacional; PAE/PGR, PCA, PROERGO, PPR, PCMSO, Gestão de absenteísmo; Acidentes e primeiros socorros; animais peçonhentos; Aedes aegypti e doenças; higiene pessoal; Febre maculosa.

INSTRUTOR DO TREINAMENTO: KARINA RIBEIRO MALTA**EMPRESA:** CONSORCIO BP OAS-CETENCO**LOCAL:** Consorcio BP OAS-CETENCO**DATA:** 24/01/2019**HORÁRIO:****TOTAL DE HORAS:** 30 m

Nº	Chapa	Participante	Função	Assinatura
1		Messias Alves Gomes	Capinteiro	<i>Messias</i>
2		Edivan de Sousa	Carpinteiro	<i>Edivan</i>
3		José Hortencio Alves da Silva	Carpinteiro	<i>José H. A. Silva</i>
4		Paulo Roberto Lima de Sousa	Armador	<i>Paulo</i>
5		Elcio Tinoco Santos	Armador	<i>Elcio</i>
6		Agenor Alves	Pedreiro	<i>Agenor Alves</i>
7		Valdemar Faustino da Silva	Pedreiro	<i>Valdemar</i>
8		Adilson José dos Santos	Pedreiro	<i>Adilson</i>
9		Terezio Moraes Lacerda	Servente	<i>Terezio Moraes Lacerda</i>
10		Flaviano Soares Rocha	Servente	<i>Flaviano Soares</i>
11		Cleison Cardoso Duarte	Servente	<i>Cleison</i>
12		Gerson Fernando dos Santos	Servente	<i>Gerson</i>
13		José Alberto da Silva Costa	Servente	<i>José Alberto da Silva Costa</i>
14		Felipe de Jesus Cardoso	Ferramenteiro	<i>Felipe de Jesus Cardoso</i>
15		Werbet Nogueira dos Santos	Apontador	<i>Werbet Nogueira dos Santos</i>
16		Ines Lourdes Scavassa	Auxiliar Serviço Gerais	<i>Ines Lourdes Scavassa</i>
17		Vanderson Guedes da Silva	Servente	<i>Vanderson Guedes da Silva</i>
18		Jonatas Oliveira Rodrigues	Servente	<i>Jonatas</i>
19		Mariana Cristina Ruggiero	Analista Ambiental	<i>Mariana Cristina Ruggiero</i>
20		Rafael William dos Santos	Servente	<i>Rafael William dos Santos</i>
21		Antonio Marcos Sousa Silva	Operador Rolo Compactador	<i>Antonio Marcos</i>
22		Domingos Coelho da Silva	Operador Trator Esteira	<i>Domingos</i>
23		Kaayon Cardoso Guimarães	Servente	<i>Kaayon</i>

NÍVEL DE SATISFAÇÃO



LISTA DE PRESENÇA

FQ 09.01

TÍTULO: Lista de Presença de Treinamento

REVISÃO: 05

ELABORADO POR: Comitê SGI

DATA: 18/10/2018

OBJETIVO: Sistematizar o controle de treinamento

Página 1 de 1

TREINAMENTO: Integração Admissional

OBJETIVO: TREINAMENTO E PROCEDIMENTO DA QUALIDADE

CONTEÚDO:

- Apresentação do Projeto
- O que é Qualidade
- O que é um sistema de Gestão Integrada – SGI
- Importância do Sistema de QSMS para a empresa
- Política de QSMS
- PES – Procedimentos de Execução de Serviços
- Utilização de Equipamentos Calibrados
- Recebimento e Armazenamento de Materiais
- Arrumação, Ordem e Limpeza
- Programa 5's

INSTRUTOR DO TREINAMENTO: Lucas Henrique Gomes dos Santos

LOCAL: Consórcio BP OAS-Cetenco

DATA: 24/01/2019

HORÁRIO: 13:30 a 14:00

TOTAL DE HORAS:

Nº	Chapa	Participante	Função	Assinatura
1		Mariana Cristina Ruggiero	Analista Ambiental	<i>Mariana Cristina Ruggiero</i>
2		Werbet Nogueira dos Santos	Apontador	<i>Werbet Nogueira</i>
3		Paulo Roberto Lima de Sousa	Armador	<i>Paulo</i>
4		Elcio Tinoco Santos	Armador	<i>Elcio</i>
5		Inês Lourdes Scanassa	Aux. Serv. Gerais	<i>Inês L. Scanassa</i>
6		Edivan de Souza	Carpinteiro	<i>Edivan</i>
7		Messias Alves Gome	Carpinteiro	<i>Messias</i>
8		José Hortêncio Alves da Silva	Carpinteiro	<i>José H A Silva</i>
9		Felipe de Jesus Cardoso	Ferramenteiro	<i>Felipe de Jesus Cardoso</i>
10		Antônio Marcos Sousa Silva	Op. Rolo Comp.	<i>Antônio Marcos</i>
11		Domingos Coelho da Silva	Op. Trator Esteira	<i>Domingos</i>
12		Agenor Alves	Pedreiro	<i>Agenor</i>
14		Valdemar Faustino da Silva	Pedreiro	<i>Valdemar</i>

NÍVEL DE SATISFAÇÃO

1. AVALIAÇÃO DO INSTRUTOR (A) SOBRE O TREINAMENTO APLICADO:	Supera	Atende	Razoável	Insatisfatório
	☺☺	☺	☹	☹☹
Conhecimento e interesse dos colaboradores sobre o tema		X		
Atitudes (Postura) dos colaboradores durante o treinamento		X		
Conhecimento e interesse dos colaboradores sobre o tema		X		
Avalie o aproveitamento geral por parte dos colaboradores sobre o tema trabalhado.		X		

ASSINATURA DO INSTRUTOR:

Consórcio BDP - OAS Cetenco
 Lucas Henrique G. Santos
 Analista da Qualidade



LISTA DE PRESENÇA

FQ 09,01

TÍTULO: Lista de Presença de Treinamento

REVISÃO: 05

ELABORADO POR: Comitê SGI

DATA: 18/10/2018

OBJETIVO: Sistematizar o controle de treinamento

Página 1 de 1

TREINAMENTO: Integração Admissional

OBJETIVO: TREINAMENTO E PROCEDIMENTO DA QUALIDADE

CONTEÚDO:

- Apresentação do Projeto
- O que é Qualidade
- O que é um sistema de Gestão Integrada – SGI
- Importância do Sistema de QSMS para a empresa
- Política de QSMS
- PES – Procedimentos de Execução de Serviços
- Utilização de Equipamentos Calibrados
- Recebimento e Armazenamento de Materiais
- Arrumação, Ordem e Limpeza
- Programa 5's

INSTRUTOR DO TREINAMENTO: Lucas Henrique Gomes dos Santos

LOCAL: Consórcio BP OAS-Cetenco

DATA: 24/01/2019

HORÁRIO: 13:30 a 14:00

TOTAL DE HORAS:

Nº	Chapa	Participante	Função	Assinatura
1		Adilson Jose dos Santos	Pedreiro	
2		Kayan Cardoso Guimarães	Servente	<i>Kayan Cardoso</i>
3		José Alberto da Silva Costa	Servente	<i>José Alberto da Silva Costa</i>
4		Flaviano Soares da Rocha	Servente	<i>Flaviano Soares</i>
5		Gerson Fernando dos Santos	Servente	<i>Gerson</i>
6		Terezio Moraes Lacerda	Servente	<i>Terezio Moraes Lacerda</i>
7		Vanderlan Guedes da Silva	Servente	<i>Vanderlan Guedes da Silva</i>
8		Cleison Cardoso Duarte	Servente	<i>Cleison</i>
9		Rafael Willian dos Santos	Servente	<i>Rafael</i>
10		Jonatas Oliveira Rodrigues	Servente	<i>Jonatas</i>
11				
12				
14				

NÍVEL DE SATISFAÇÃO

1. AVALIAÇÃO DO INSTRUTOR (A) SOBRE O TREINAMENTO APLICADO:

	Supera	Atende	Razoável	Insatisfatório
	☺☺	☺	☹	☹☹
Conhecimento e interesse dos colaboradores sobre o tema		X		
Atitudes (Postura) dos colaboradores durante o treinamento		X		
Conhecimento e interesse dos colaboradores sobre o tema		X		
Avalie o aproveitamento geral por parte dos colaboradores sobre o tema trabalhado.		X		

ASSINATURA DO INSTRUTOR:

Consórcio BDP - OAS Cetenco
 Lucas Henrique G. Santos
 Analista da Qualidade



LISTA DE PRESENÇA

FQ 09.01

TÍTULO: Lista de Presença de Treinamento

REVISÃO: 05

ELABORADO POR: Comitê SGI

DATA: 18/10/2018

OBJETIVO: Sistematizar o controle de treinamento

Página 1 de 1

TREINAMENTO: PAE(PLANO DE ATENDIMENTO À EMERGÊNCIA)

OBJETIVO: APRESENTAR E ORIENTAR SOBRE O PAE

CONTEÚDO:

APRESENTAÇÃO DO PAE, FLUXOGRAMA, LOCAIS PARA ATENDIMENTO E ANIMAIS PEÇONHENTOS.

INSTRUTOR DO TREINAMENTO: Luciano Clovis de Oliveira

LOCAL: Consórcio BP OAS – CETENCO

DATA: 24/01/2019

HORÁRIO: Das 10:00 às 11:00 hs

TOTAL DE HORAS: 1 h

Nº	Chapa	Participante	Função	Assinatura
1		Messias Alves Gomes	Capiteiro	<i>Messias</i>
2		Edivan de Sousa	Carpinteiro	<i>Edivan</i>
3		José Hortencio Alves da Silva	Carpinteiro	<i>José H. A. Silva</i>
4		Paulo Roberto Lima de Sousa	Armador	<i>Paulo Roberto</i>
5		Elcio Tinoco Santos	Armador	<i>Elcio</i>
6		Agenor Alves	Pedreiro	<i>Agenor</i>
7		Valdemar Faustino da Silva	Pedreiro	<i>Valdemar</i>
8		Adilson José dos Santos	Pedreiro	<i>Adilson</i>
9		Terezio Moraes Lacerda	Servente	<i>Terezio Moraes Lacerda</i>
10		Flaviano Soares Rocha	Servente	<i>Flaviano Soares Rocha</i>
11		Cleison Cardoso Duarte	Servente	<i>Cleison</i>
12		Gerson Fernando dos Santos	Servente	<i>Gerson</i>
13		José Alberto da Silva Costa	Servente	<i>José Alberto da Silva Costa</i>
14		Felipe de Jesus Cardoso	Ferramenteiro	<i>Felipe de Jesus Cardoso</i>
15		Werbet Nogueira dos Santos	Apontador	<i>Werbet Nogueira dos Santos</i>
16		Ines Lourdes Scavassa	Auxiliar Serviço Gerais	<i>Ines Lourdes Scavassa</i>
17		Vanderson Guedes da Silva	Servente	<i>Vanderson</i>
18		Jonatas Oliveira Rodrigues	Servente	<i>Jonatas</i>
19		Mariana Cristina Ruggiero	Analista Ambiental	<i>Mariana Cristina Ruggiero</i>
20		Rafael William dos Santos	Servente	<i>Rafael</i>
21		Antonio Marcos Sousa Silva	Operador Rolo Compactador	<i>Antonio Marcos Sousa Silva</i>
22		Domingos Coelho da Silva	Operador Trator Esteira	<i>Domingos</i>
23		Kraayan Cardoso Guimarães Servente		<i>Kraayan</i>

consórcio 	LISTA DE PRESENÇA		FQ 09.01
	TÍTULO: Lista de Presença de Treinamento		REVISÃO: 05
	ELABORADO POR: Comitê SGI		DATA: 18/10/2018
	OBJETIVO: Sistematizar o controle de treinamento		Página 2 de 1

NÍVEL DE SATISFAÇÃO				
1. AVALIAÇÃO DO INSTRUTOR (A) SOBRE O TREINAMENTO APLICADO:	Supera	Atende	Razoável	Insatisfatório
	😊😊	😊	😐	😞
Conhecimento e interesse dos colaboradores sobre o tema		X		
Atitudes (Postura) dos colaboradores durante o treinamento		X		
Conhecimento e interesse dos colaboradores sobre o tema		X		
Avalie o aproveitamento geral por parte dos colaboradores sobre o tema trabalhado.		X		
CONSÓRCIO BP OAS - CETENCO ASSINATURA DO INSTRUTOR: Luciano Clóvis de Oliveira Téc. Segurança do Trabalho Registro: SP/0125784				

consórcio 	LISTA DE PRESENÇA	FQ 09.01
	TÍTULO: Lista de Presença de Treinamento	REVISÃO: 05
	ELABORADO POR: Comitê SGI	DATA: 18/10/2018
	OBJETIVO: Sistematizar o controle de treinamento	Página 1 de 1

TREINAMENTO: NR35 Trabalho em Altura

OBJETIVO: Teórico NR35 e Exercícios Práticos - Qualificação

CONTEÚDO: Normas e regulamentos aplicáveis ao trabalho em altura; APR análise preliminar de risco; riscos potenciais inerentes ao trabalho em altura; medidas de prevenção e controle; sistemas; equipamentos e procedimentos proteção coletiva; equipamentos de proteção individual (EPI,EPC) para trabalho em altura; seleção; inspeção, conservação e limitação de uso; acidentes típicos em trabalho em altura; condutas em situações de emergência; noções técnicas de resgate+primeiros socorros.

INSTRUTOR DO TREINAMENTO: Luciano Clóvis de Oliveira

LOCAL: Consorcio BP OAS-CETENCO

HORÁRIO: 08:00 as 17:00 hs

DATA: 25/01/2019

TOTAL DE HORAS: 8 hs

Nº	Chapa	Participante	Função	Assinatura
1		Messias Alves Gomes	Capinteiro	<i>Messias</i>
2		Edivan de Sousa	Carpinteiro	<i>EDIVAN</i>
3		José Hortencio Alves da Silva	Carpinteiro	<i>José H A Silva</i>
4		Paulo Roberto Lima de Sousa	Armador	<i>Paulo</i>
5		Elcio Tinoco Santos	Armador	<i>Elcio</i>
6		Agenor Alves	Pedreiro	<i>Agenor</i>
7		Valdemar Faustino da Silva	Pedreiro	<i>Valdemar</i>
8		Adilson José dos Santos	Pedreiro	<i>Adilson</i>
9		Terezio Morais Lacerda	Servente	<i>Terezio</i>
10		Flaviano Soares Rocha	Servente	<i>Flaviano Soares</i>
11		Cleison Cardoso Duarte	Servente	<i>Cleison</i>
12		Gerson Fernando dos Santos	Servente	<i>Gerson</i>
13		José Alberto da Silva Costa	Servente	<i>José Alberto da Silva Costa</i>
14		Vanderson Guedes da Silva	Servente	<i>Vanderson Guedes</i>
15		Jonatas Oliveira Rodrigues	Servente	<i>Jonatas</i>
16		Rafael William dos Santos	Servente	<i>Rafael</i>
17		Kaayan Cardoso Guimarães	Servente	<i>Kaayan</i>

NÍVEL DE SATISFAÇÃO

1. AVALIAÇÃO DO INSTRUTOR (A) SOBRE O TREINAMENTO APLICADO:	Supera	Atende	Razoável	Insatisfatório
	☺☺	☺	☺	☹
Conhecimento e interesse dos colaboradores sobre o tema		X		
Atitudes (Postura) dos colaboradores durante o treinamento		X		
Conhecimento e interesse dos colaboradores sobre o tema		X		
Avalie o aproveitamento geral por parte dos colaboradores sobre o tema trabalhado.		X		

ASSINATURA DO INSTRUTOR: *Luciano Clóvis de Oliveira*
 Luciano Clóvis de Oliveira
 Téc. Segurança do Trabalho
 Registro: SP/0125784



LISTA DE PRESENÇA

FQ 09.01

TÍTULO: Lista de Presença de Treinamento

REVISÃO: 05

ELABORADO POR: Comitê SGI

DATA: 18/10/2018

OBJETIVO: Sistematizar o controle de treinamento

Página 1 de 2

TREINAMENTO: PROTEÇÃO DAS MÃOS**OBJETIVO:** Orientação e conscientização de proteção das mãos**CONTEÚDO:** Obrigatório a fazer o uso correto dos **Equipamentos de Proteção Individual (EPI's)** adequados para proteger as mãos, especialmente as **luvas de proteção;**

- Sempre que necessário, faça a substituição das ferramentas, máquinas e equipamentos de proteção;
- Sempre esteja atento durante a execução de atividades que envolvam algum risco de acidente;
- Realize treinamentos periódicos de segurança;
- Realize vistorias para encontrar e eliminar os pontos de riscos dentro do ambiente de trabalho;
- Conheça todas as ferramentas, máquinas e equipamentos que serão operados;
- Peça ajuda de um supervisor caso não saiba como manusear alguma ferramenta, equipamento ou maquinário;
- Realize manutenção preventiva nas ferramentas, máquinas e equipamentos;

INSTRUTOR DO TREINAMENTO: Luciano C. de Oliveira**LOCAL:** Consorcio BP OAS-CETENCO**DATA:** 25/01/2019**HORÁRIO:** 07:30 as 09:30 hs**TOTAL DE HORAS:** 2 hs

Nº	Chapa	Participante	Função	Assinatura
1		Messias Alves Gomes	Capinteiro	<i>Messias</i>
2		Edivan de Sousa	Carpinteiro	<i>Edivan</i>
3		José Hortencio Alves da Silva	Carpinteiro	<i>José H. A. Silva</i>
4		Paulo Roberto Lima de Sousa	Armador	<i>Paulo</i>
5		Elcio Tinoco Santos	Armador	<i>Elcio</i>
6		Agenor Alves	Pedreiro	<i>Agenor</i>
7		Valdemar Faustino da Silva	Pedreiro	<i>Valdemar</i>
8		Adilson José dos Santos	Pedreiro	<i>Adilson dos Santos</i>
9		Terezio Morais Lacerda	Servente	<i>Terezio</i>
10		Flaviano Soares Rocha	Servente	<i>Flaviano</i>
11		Cleison Cardoso Duarte	Servente	<i>Cleison</i>
12		Gerson Fernando dos Santos	Servente	<i>Gerson</i>
13		José Alberto da Silva Costa	Servente	<i>José Alberto da S. Costa</i>
14		Felipe de Jesus Cardoso	Ferramenteiro	<i>Felipe de Jesus</i>
15		Antonio Marcos Sousa Silva	Operador Rolo Compactador	<i>Antonio</i>
16		Rafael William dos Santos	Servente	<i>Rafael</i>
17		Vandelson Guedes da Silva	Servente	<i>Vandelson Guedes</i>

consórcio 	LISTA DE PRESENÇA	FQ 09.01
	TÍTULO: Lista de Presença de Treinamento	REVISÃO: 05
	ELABORADO POR: Comitê SGI	DATA: 18/10/2018
	OBJETIVO: Sistematizar o controle de treinamento	Página 1 de 1

TREINAMENTO: INTEGRAÇÃO E TREINAMENTO ADMISSIONAL

OBJETIVO: TREINAMENTOS E PROCEDIMENTOS DE SEGURANÇA DO TRABALHO E MEIO AMBIENTE

CONTEÚDO: Treinamento (NR 18 – Item 18.28); Condições e Meio Ambiente de Trabalho; Riscos da função; Apresentação da NR 6 e fazer o uso correto de todos EPI's; Informações sobre os EPC's existentes na obra; orientação e Conscientização sobre Atos Inseguros e Condições Inseguras nas atividades e frentes de trabalho na obra, **informar de IMEDIATO** todas as condições de riscos e perigos existentes na obra, fazer APR análise preliminar de risco antes de iniciar todas atividades, PT permissão de trabalho antes de iniciar as atividades.

OBS: INFORMAR DE IMEDIATO AO ENCARREGADO E A SEGURANÇA QSMS TODOS INCIDENTES E ACIDENTES.

INSTRUTOR DO TREINAMENTO: Luciano Clóvis de Oliveira

EMPRESA: CONSORCIO BP OAS-CETENCO

LOCAL: Consorcio BP OAS-CETENCO **DATA:** 28/01/2019

HORÁRIO: 08:00 hs as 15:00 hs **TOTAL DE HORAS:** 6 hs

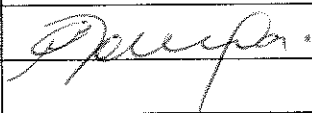
Nº	Chapa	Participante	Função	Assinatura
1		CASSIA ELISABETE DE S. NOGUEIRA	ANLISTA RESP. SOCIAL	
2				
3				
4				
5				
6				
7				
8				
9				
10				
11				
12				
13				
14				

NÍVEL DE SATISFAÇÃO

1. AVALIAÇÃO DO INSTRUTOR (A) SOBRE O TREINAMENTO APLICADO:	Supera	Atende	Razoável	Insatisfatório
	☺☺	☺	☹	☹☹
Conhecimento e interesse dos colaboradores sobre o tema		X		
Atitudes (Postura) dos colaboradores durante o treinamento		X		
Conhecimento e interesse dos colaboradores sobre o tema		X		
Avalie o aproveitamento geral por parte dos colaboradores sobre o tema trabalhado.		X		

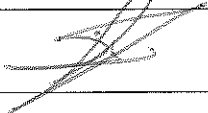
ASSINATURA DO INSTRUTOR: 

consórcio 	LISTA DE PRESENÇA	FQ 09.01
	TÍTULO: Lista de Presença de Treinamento	REVISÃO: 05
	ELABORADO POR: Comitê SGI	DATA: 18/10/2018
	OBJETIVO: Sistematizar o controle de treinamento	Página 1 de 1

TREINAMENTO: Direção Defensiva

OBJETIVO: Orientar e Conscientizar a Prática de Direção Defensiva

CONTEÚDO: Conceito de direção defensiva, principais causas de acidentes; comportamento; do condutor; acessórios de segurança e seu funcionamento; distância de segurança X espaço de frenagem; retrovisores; bebidas e drogas lícitas/ilícitas X direção; estudo de casos.

INSTRUTOR DO TREINAMENTO: Luciano Clóvis de Oliveira

LOCAL: Consorcio BP OAS-CETENCO

HORÁRIO: 08:30 as 10:30 hs

DATA: 28/01/2019

TOTAL DE HORAS: 2 h

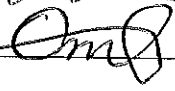
Nº	Chapa	Participante	Função	Assinatura
1		Antonio Marcos Sousa Silva	Operador Rolo Compactador	
2		Domingos Coelho da Silva	Operador Trator Esteira	
3				
4				
5				
6				
7				
8				
9				
10				
11				
12				

NÍVEL DE SATISFAÇÃO

1. AVALIAÇÃO DO INSTRUTOR (A) SOBRE O TREINAMENTO APLICADO:	Supera	Atende	Razoável	Insatisfatório
	☺☺	☺	☹	☹☹
Conhecimento e interesse dos colaboradores sobre o tema		X		
Atitudes (Postura) dos colaboradores durante o treinamento		X		
Conhecimento e interesse dos colaboradores sobre o tema		X		
Avalie o aproveitamento geral por parte dos colaboradores trabalhados.		X		

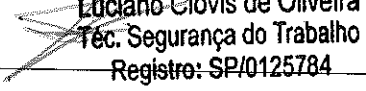
ASSINATURA DO INSTRUTOR:  Luciano Clóvis de Oliveira
Téc. Segurança do Trabalho
Registro: SP/0125784

consórcio 	LISTA DE PRESENÇA	FQ 09.01
	TÍTULO: Lista de Presença de Treinamento	REVISÃO: 04
	ELABORADO POR: Comitê SGI	DATA: 01/06/2015
	OBJETIVO: Sistematizar o controle de treinamento	Página 1 de 1

TREINAMENTO: NR12 MÁQUINAS E EQUIPAMENTOS

OBJETIVO: ORIENTAR, CONSCIENTIZAR SOBRE MASUSEIO E OPERAÇÃO DE MÁQUINAS E EQUIPAMENTOS

Apresentação da Norma NR 12

Cenário Brasileiro de Acidentes de Trabalho, Estrutura da NR 12
 Pontos importantes para você saber da NR 12, Princípios Gerais
 Arranjo Físico e Instalações, Instalações e Dispositivos Elétricos
 Dispositivos de Partida, Acionamento e Parada Sistemas de Segurança
 Dispositivos de Parada de Emergência, Meios de Acesso Permanentes
 Componentes Pressurizados, Transportadores de Materiais
 Aspectos Ergonômicos nos Trabalhos em Máquinas e Equipamentos
 Riscos Adicionais

Manutenção, Inspeção, Preparação, Ajustes e Reparos Sinalização
 Manuais Procedimentos de segurança







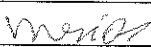

INSTRUTOR DO TREINAMENTO: Luciano Clóvis de Oliveira

LOCAL: Consorcio BP OAS-CETENCO

DATA: 25/01/2019

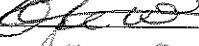
HORÁRIO: 09:30 as 11:30 hs

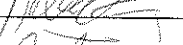
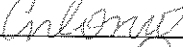
TOTAL DE HORAS: 2 hs

Nº	Chapa	Participante	Função	Assinatura
1		Messias Alves Gomes	Capiteiro	
2		Edivan de Sousa	Carpinteiro	
3		José Hortencio Alves da Silva	Carpinteiro	
4		Paulo Roberto Lima de Sousa	Armador	
5		Elcio Tinoco Santos	Armador	
6		Agenor Alves	Pedreiro	
7		Valdemar Faustino da Silva	Pedreiro	
8		Adilson José dos Santos	Pedreiro	
9		Antonio Marcos Sousa Silva	Operador Rolo Compactador	
10		Domingos Coelho da Silva	Operador Trator Esteira	
11				
12				
13				
14				
15				

NÍVEL DE SATISFAÇÃO

1. AVALIAÇÃO DO INSTRUTOR (A) SOBRE O TREINAMENTO APLICADO:	Supera	Atende	Razoável	Insatisfatório
	☺☺	☺	☹	☹☹
Conhecimento e interesse dos colaboradores sobre o tema		X		
Atitudes (Postura) dos colaboradores durante o treinamento		X		
Conhecimento e interesse dos colaboradores sobre o tema		X		
Avalie o aproveitamento geral por parte dos colaboradores sobre o tema trabalhado.		X		

ASSINATURA DO INSTRUTOR:

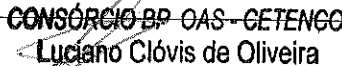
Luciano Clóvis de Oliveira
 Téc. Segurança do Trabalho
 Registro: SP/0125784





consórcio 	LISTA DE PRESENÇA		FQ 09.01
	TÍTULO: Lista de Presença de Treinamento		REVISÃO: 05
	ELABORADO POR: Comitê SGI		DATA: 18/10/2018
	OBJETIVO: Sistematizar o controle de treinamento		Página 1 de 1

TREINAMENTO: PAE(PLANO DE ATENDIMENTO À EMERGÊNCIA)
OBJETIVO: APRESENTAR E ORIENTAR SOBRE O PAE
CONTEÚDO:
APRESENTAÇÃO DO PAE, FLUXOGRAMA, LOCAIS PARA ATENDIMENTO E ANIMAIS PEÇONHENTOS.

INSTRUTOR DO TREINAMENTO: Luciano Clovis de Oliveira
LOCAL: Consórcio BP OAS – CETENCO INSITU **DATA: 29/01/2019**
HORÁRIO: Das 10:00 às 11:00 hs **TOTAL DE HORAS: 1 h**

Nº	Chapa	Participante	Função	Assinatura
1		LILLIAM CAROLINA PEREIRA DE SOUZA	BIOLOGA	
2				
3				
4				
5				
6				
7				
8				
9				
10				
11				
12				
13				
14				
15				
16				
17				
18				

NÍVEL DE SATISFAÇÃO

1. AVALIAÇÃO DO INSTRUTOR (A) SOBRE O TREINAMENTO APLICADO:	Supera	Atende	Razoável	Insatisfatório
				
Conhecimento e interesse dos colaboradores sobre o tema		X		
Atitudes (Postura) dos colaboradores durante o treinamento		X		
Conhecimento e interesse dos colaboradores sobre o tema		X		
Avalie o aproveitamento geral por parte dos colaboradores sobre o tema trabalhado.		X		

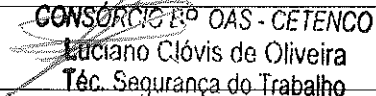
ASSINATURA DO INSTRUTOR: 
CONSÓRCIO BP OAS - CETENCO
Luciano Clóvis de Oliveira
Téc. Segurança do Trabalho
 Registro: SP/0125784

	LISTA DE PRESENÇA	FQ 09.01
	TÍTULO: Lista de Presença de Treinamento	REVISÃO: 05
	ELABORADO POR: Comitê SGI	DATA: 18/10/2018
	OBJETIVO: Sistematizar o controle de treinamento	Página 1 de 1

TREINAMENTO: INTEGRAÇÃO E TREINAMENTO ADMISSIONAL

OBJETIVO: TREINAMENTOS E PROCEDIMENTOS DE SEGURANÇA DO TRABALHO E MEIO AMBIENTE

CONTEÚDO: Treinamento (NR 18 – Item 18.28); Condições e Meio Ambiente de Trabalho; Riscos da função; Apresentação da NR 6 e fazer o uso correto de todos EPI's; Informações sobre os EPC's existentes na obra; orientação e Conscientização sobre Atos Inseguros e Condições Inseguras nas atividades e frentes de trabalho na obra, **informar de IMEDIATO** todas as condições de riscos e perigos existentes na obra, fazer APR análise preliminar de risco antes de iniciar todas atividades, PT permissão de trabalho antes de iniciar as atividades.

OBS: INFORMAR DE IMEDIATO AO ENCARREGADO E A SEGURANÇA QSMS TODOS INCIDENTES E ACIDENTES.

INSTRUTOR DO TREINAMENTO: Luciano Clóvis de Oliveira

EMPRESA: INSITU

LOCAL: Consorcio BP OAS-CETENCO



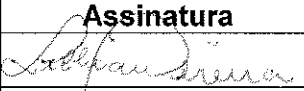

DATA: 29/01/2019

HORÁRIO: 08:00 hs as 15:00 hs

TOTAL DE HORAS: 6 hs

Nº	Chapa	Participante	Função	Assinatura
1		LILLIAM CAROLINA PEREIRA DE SOUZA	BIOLOGA	
2				
3				
4				
5				
6				
7				
8				
9				
10				
11				
12				
13				

NÍVEL DE SATISFAÇÃO

1. AVALIAÇÃO DO INSTRUTOR (A) SOBRE O TREINAMENTO APLICADO:	Supera	Atende	Razoável	Insatisfatório
				
Conhecimento e Interesse dos colaboradores sobre o tema		X		
Atitudes (Postura) dos colaboradores durante o treinamento		X		
Conhecimento e interesse dos colaboradores sobre o tema		X		
Avalie o aproveitamento geral por parte dos colaboradores sobre o tema trabalhado.		X		

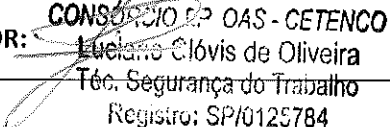
ASSINATURA DO INSTRUTOR: 
CONSÓRCIO BP OAS - CETENCO
 Luciano Clóvis de Oliveira
 Téc. Segurança do Trabalho
 Registro: SP/0125784

01.

consórcio 	LISTA DE PRESENÇA		FQ 09.01
	TÍTULO: Lista de Presença de Treinamento		REVISÃO: 05
	ELABORADO POR: Comitê SGI		DATA: 18/10/2018
	OBJETIVO: Sistematizar o controle de treinamento		Página 1 de 1

TREINAMENTO: PAE(PLANO DE ATENDIMENTO À EMERGÊNCIA)
OBJETIVO: APRESENTAR E ORIENTAR SOBRE O PAE
CONTEÚDO:
 APRESENTAÇÃO DO PAE, FLUXOGRAMA, LOCAIS PARA ATENDIMENTO, ANIMAIS PEÇONHENTOS, INCIDÊNCIA DE RAIOS EM CAMPO ABERTO.





INSTRUTOR DO TREINAMENTO: Manoel Rodrigues

LOCAL: Consórcio BDP OAS – CETENCO

DATA: 11/03/19

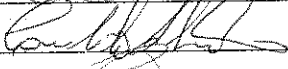
HORÁRIO: Das 10:00 às 11:00 hs

TOTAL DE HORAS: 1 h

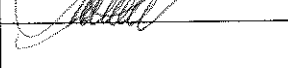
Nº	Chapa	Participante	Função	Assinatura
1		Michael Rosemberger	Engenheiro Civil	
2		Otacílio de Sousa Neto	Encarregado Produção	
3		Carlito de Jesus Mota	Encarregado Pedreiro	
4		Paulo Rogério C. Modesto	TOPOGRAFO	
5	CETENCO	Michael Rosenberger	Produção	
6		Bruno dos S. da Silva	AUX. TÉCNICO	
7		Gilman D. Pereira	TEC. SEG. INAB	
8				
9				
10				
11				
12				
13				
14				
15				
16				
17				

NÍVEL DE SATISFAÇÃO

1. AVALIAÇÃO DO INSTRUTOR (A) SOBRE O TREINAMENTO APLICADO:

	Supera ☺☺	Atende ☺	Razoável ☹	Insatisfatório ☹☹
Conhecimento e interesse dos colaboradores sobre o tema		x		
Atitudes (Postura) dos colaboradores durante o treinamento		x		
Conhecimento e interesse dos colaboradores sobre o tema		x		
Avalie o aproveitamento geral por parte dos colaboradores sobre o tema trabalhado.		x		

ASSINATURA DO INSTRUTOR: 

LANÇADO

consórcio 	LISTA DE PRESENÇA	FQ 09.01
	TÍTULO: Lista de Presença de Treinamento	REVISÃO: 04
	ELABORADO POR: Comitê SGI	DATA: 01/06/2015
	OBJETIVO: Sistematizar o controle de treinamento	Página 1 de 1

TREINAMENTO: NR12 MÁQUINAS E EQUIPAMENTOS *Luciano*

OBJETIVO: ORIENTAR, CONSCIENTIZAR SOBRE MASUSEIO E OPERAÇÃO DE MÁQUINAS E EQUIPAMENTOS

Apresentação da Norma NR 12
 Cenário Brasileiro de Acidentes de Trabalho, Estrutura da NR 12
 Pontos importantes para você saber da NR 12, Princípios Gerais
 Arranjo Físico e Instalações, Instalações e Dispositivos Elétricos
 Dispositivos de Partida, Acionamento e Parada Sistemas de Segurança
 Dispositivos de Parada de Emergência, Meios de Acesso Permanentes
 Componentes Pressurizados, Transportadores de Materiais
 Aspectos Ergonômicos nos Trabalhos em Máquinas e Equipamentos
 Riscos Adicionais

Manutenção, Inspeção, Preparação, Ajustes e Reparos Sinalização
 Manuais Procedimentos de segurança

INSTRUTOR DO TREINAMENTO: Luciano Clóvis de Oliveira

LOCAL: Consorcio BP OAS-CETENCO **DATA:** 01/02/2019

HORÁRIO: 09:30 as 11:30 hs **TOTAL DE HORAS:** 2 hs

Nº	Chapa	Participante	Função	Assinatura
1		Eduardo Lucas	Motorista Veíc.Pesado ✓	<i>Eduardo Lucas</i>
2				
3				
4				
5				
6				
7				
8				
9				
10				
11				
12				
13				
14				
15				

NÍVEL DE SATISFAÇÃO				
1. AVALIAÇÃO DO INSTRUTOR (A) SOBRE O TREINAMENTO APLICADO:	Supera	Atende	Razoável	Insatisfatório
	☺☺	☺	☹	☹☹
Conhecimento e interesse dos colaboradores sobre o tema		x		
Atitudes (Postura) dos colaboradores durante o treinamento		x		
Conhecimento e interesse dos colaboradores sobre o tema		x		
Avalie o aproveitamento geral por parte dos colaboradores sobre o tema trabalhado.		x		

ASSINATURA DO INSTRUTOR: *Luciano Clóvis de Oliveira*
 CONSÓRCIO BP OAS - CETENCO
 Luciano Clóvis de Oliveira
 Téc. Segurança do Trabalho
 Registro: SP/0125784

	LISTA DE PRESENÇA	FQ 09.01
	TÍTULO: Lista de Presença de Treinamento	REVISÃO: 05
	ELABORADO POR: Comitê SGI	DATA: 18/10/2018
OBJETIVO: Sistematizar o controle de treinamento		Página 1 de 1

Portador

TREINAMENTO: Direção Defensiva
OBJETIVO: Orientar e Conscientizar a Prática de Direção Defensiva
CONTEÚDO: Conceito de direção defensiva, principais causas de acidentes; comportamento; do condutor; acessórios de segurança e seu funcionamento; distância de segurança X espaço de frenagem; retrovisores; bebidas e drogas lícitas/ilícitas X direção; estudo de casos.

INSTRUTOR DO TREINAMENTO: Luciano Clóvis de Oliveira
LOCAL: Consorcio BP OAS-CETENCO
HORÁRIO: 07:30 as 09:30 hs
DATA: 01/02/2019
TOTAL DE HORAS: 2 hs

Nº	Chapa	Participante	Função	Assinatura
1		Eduardo Lucas	Motorista Veíc. Pesado	<i>Eduardo Lucas</i>
2				
3				
4				
5				
6				
7				
8				
9				
10				
11				
12				

NÍVEL DE SATISFAÇÃO

1. AVALIAÇÃO DO INSTRUTOR (A) SOBRE O TREINAMENTO APLICADO:	Supera	Atende	Razoável	Insatisfatório
	☺☺	☺	☹	☹☹
Conhecimento e interesse dos colaboradores sobre o tema		✓		
Atitudes (Postura) dos colaboradores durante o treinamento		✓		
Conhecimento e interesse dos colaboradores sobre o tema		✓		
Avalie o aproveitamento geral por parte dos colaboradores sobre o tema trabalhado.		✓		

ASSINATURA DO INSTRUTOR: *Luciano Clóvis de Oliveira*
 Téc. Segurança do Trabalho
 Registro: SP/0125764

	LISTA DE PRESENÇA	FQ 09.01
	TÍTULO: Lista de Presença de Treinamento	REVISÃO: 05
	ELABORADO POR: Comitê SGI	DATA: 18/10/2018
	OBJETIVO: Sistematizar o controle de treinamento	Página 1 de 1

TREINAMENTO: NR35 Trabalho em Altura				
OBJETIVO: Teórico NR35 e Exercícios Práticos - Qualificação				
CONTEÚDO: Normas e regulamentos aplicáveis ao trabalho em altura; APR análise preliminar de risco; riscos potenciais inerentes ao trabalho em altura; medidas de prevenção e controle; sistemas; equipamentos e procedimentos proteção coletiva; equipamentos de proteção individual (EPI,EPC) para trabalho em altura; seleção; inspeção, conservação e limitação de uso; acidentes típicos em trabalho em altura; condutas em situações de emergência; noções técnicas de resgate+primeiros socorros.				
INSTRUTOR DO TREINAMENTO: Luciano Clóvis de Oliveira				
LOCAL: Consorcio BP OAS-CETENCO				DATA: 01/02/2019
HORÁRIO: 08:00 as 17:00 hs				TOTAL DE HORAS: 8 hs
Nº	Chapa	Participante	Função	Assinatura
1	✓	Rodrigo Gomes Bastos	Servente	<i>Rodrigo</i>
2	✓	Adriano de Lima	Servente	<i>Adriano</i>
3		Gerson Gomes de Moraes	Servente	—
4				
5				
6				
7				
8				
9				
10				
11				
12				
13				
14				
15				
16				
17				

NÍVEL DE SATISFAÇÃO

1. AVALIAÇÃO DO INSTRUTOR (A) SOBRE O TREINAMENTO APLICADO:	Supera ☺☺	Atende ☺	Razoável ☺	Insatisfatório ☹
Conhecimento e interesse dos colaboradores sobre o tema		X		
Atitudes (Postura) dos colaboradores durante o treinamento		X		
Conhecimento e interesse dos colaboradores sobre o tema		X		
Avalie o aproveitamento geral por parte dos colaboradores sobre o tema trabalhado.		X		

ASSINATURA DO INSTRUTOR:

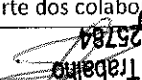





 Luciano Clóvis de Oliveira
 Instrutor do Trabalho
 Consórcio BP OAS - CETENCO
 Registro SGT 25784

OK

consórcio 	LISTA DE PRESENÇA	FQ 09.01
	TÍTULO: Lista de Presença de Treinamento	REVISÃO: 05
	ELABORADO POR: Comitê SGI	DATA: 18/10/2018
	OBJETIVO: Sistematizar o controle de treinamento	Página 1 de 1

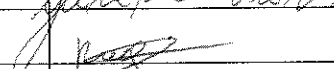
TREINAMENTO: PAE(PLANO DE ATENDIMENTO À EMERGÊNCIA)
OBJETIVO: APRESENTAR E ORIENTAR SOBRE O PAE
CONTEÚDO:
 APRESENTAÇÃO DO PAE, FLUXOGRAMA, LOCAIS PARA ATENDIMENTO, ANIMAIS PEÇONHENTOS, INCIDÊNCIA DE RAIOS EM CAMPO ABERTO.

INSTRUTOR DO TREINAMENTO: Manoel Rodrigues
LOCAL: Consórcio BP OAS – CETENCO
HORÁRIO: Das 10:00 às 11:00 hs
DATA: 11/02/19
TOTAL DE HORAS: 1 h

Nº	Chapa	Participante	Função	Assinatura
1	CETENCO	Mauricio Rodrigues de Almeida	Engenheiro Civil	
2	7502	Osny Ribeiro da Silva	Encarregado Produção	
3		Fagne Carreiro da Silva	Encarregado Produção	
4		Juvenil Nunes	Encarregado Geral	
5	8519	ROBERTO PEREIRA SILVA		
6	7009	CARLOS ROBERTO DOS SANTOS		
7				
8				
9				
10				
11				
12				
13				
14				
15				
16				
17				

NÍVEL DE SATISFAÇÃO

1. AVALIAÇÃO DO INSTRUTOR (A) SOBRE O TREINAMENTO APLICADO:	Supera	Atende	Razoável	Insatisfatório
	☺☺	☺	☹	☹☹
Conhecimento e interesse dos colaboradores sobre o tema		✓		
Atitudes (Postura) dos colaboradores durante o treinamento		✓		
Conhecimento e interesse dos colaboradores sobre o tema		✓		
Avalie o aproveitamento geral por parte dos colaboradores sobre o tema trabalhado.		✓		

ASSINATURA DO INSTRUTOR: 

OK

consórcio 	LISTA DE PRESENÇA		FQ 09.01
	TÍTULO: Lista de Presença de Treinamento		REVISÃO: 05
	ELABORADO POR: Comitê SGI		DATA: 18/10/2018
	OBJETIVO: Sistematizar o controle de treinamento		Página 1 de 1

TREINAMENTO: Direção Defensiva
OBJETIVO: Orientar e Conscientizar a Prática de Direção Defensiva
CONTEÚDO: Obrigatório o uso do cinto de segurança, transitar com o farol aceso.
OBS: Motorista orientar todos os passageiros a fazerem o uso corretamente do cinto de segurança.

INSTRUTOR DO TREINAMENTO: Luciano Clóvis de oliveira

LOCAL: Consorcio BP OAS-CETENCO **DATA:** 18-02-2019
HORÁRIO: 08:30 as 09:30 hs **TOTAL DE HORAS:** 1 h

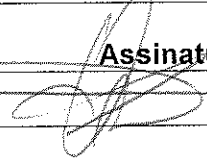
Nº	Chapa	Participante	Função	Assinatura
1	BP.	Luciano Clóvis de Oliveira	Eng. Forestal	
2				
3				
4				
5				
6				
7				
8				
9				
10				
11				
12				

NÍVEL DE SATISFAÇÃO

1. AVALIAÇÃO DO INSTRUTOR (A) SOBRE O TREINAMENTO APLICADO:	Supera ☺☺	Atende ☺	Razoável ☺	Insatisfatório ☹
Conhecimento e interesse dos colaboradores sobre o tema		X		
Atitudes (Postura) dos colaboradores durante o treinamento		X		
Conhecimento e interesse dos colaboradores sobre o tema		X		
Avalie o aproveitamento geral por parte dos colaboradores sobre o tema trabalhado.		X		

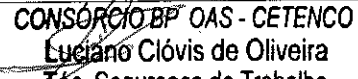
ASSINATURA DO INSTRUTOR: 
CONSÓRCIO BP OAS - CETENCO
 Luciano Clóvis de Oliveira
 Téc. Segurança do Trabalho
 Registro: SP/0125784

LAÇADO

consórcio 	LISTA DE PRESENÇA	FQ 09.01
	TÍTULO: Lista de Presença de Treinamento	REVISÃO: 05
	ELABORADO POR: Comitê SGI	DATA: 18/10/2018
	OBJETIVO: Sistematizar o controle de treinamento	Página 1 de 1

TREINAMENTO: Levantamento e Campanha de vacinação / Cuidados no Carnaval

OBJETIVO: Atualizar as carteiras de vacinas / Cuidados com a Saúde no Carnaval

CONTEÚDO: Realizar o levantamento de todas as vacinas vencidas e atualiza las . Orientações referentes à saúde no carnaval: cuidado com uso abusivo de bebida alcoólica; alimentação saudável; uso de roupas claras e leves; hidratação e não dirigir se beber.

INSTRUTOR DO TREINAMENTO: Karina Ribeiro Malta

EMPRESA: Consórcio Supereng Barragens (CSB)

LOCAL: Fazenda Ingatuba

HORÁRIO: 07:30 às 08:00

DATA: 27/02/2019

TOTAL HORAS: 30 min

Nº	RG	Participante	Função	Assinatura
1	41724637-2	Augusto	Oudiodoce	
2	9.286.443	Robson Oliveira	Sup. S.E.6. Trabalho	
3	21468607	Manuel Martin Elias	T.S.T	
4	18646938	Ricardo Ag. Reis	Coord. Com. Social	
5	M.6948X0	CARLOS LACENYA	ASSIST. ADMINISTRATIVO	
6	27382720	GEORGE TRINDADE	Imp. de Obras	
7	18218610-6	BENEDITO AP. TEODORO	CADISTA	
8	2402698	ARONSO FREIRE CARVALHO	ENGE CIVIL SUPERVISÃO	
9	3312519	Mariana Bittu	Coord. Meio Amb.	
10	48.670.962	Luiz Roberto de Sousa	Técnico em meio ambiente	
11	03423115	Emerson de Silva Rodrigues	TMA	
12				
13				
14				
15				

NÍVEL DE SATISFAÇÃO

1. AVALIAÇÃO DO INSTRUTOR (A) SOBRE O TREINAMENTO APLICADO:	Supera	Atende	Razoável	Insatisfatório
	☺☺	☺	☹	☹☹
Conhecimento e interesse dos colaboradores sobre o tema		☺		
Atitudes (Postura) dos colaboradores durante o treinamento		☺		
Conhecimento e interesse dos colaboradores sobre o tema		☺		
Avalie o aproveitamento geral por parte dos colaboradores sobre o tema trabalhado.		☺		

ASSINATURA DO INSTRUTOR: *Karina R. Malta*

CONSÓRCIO BP OAS - CETENCO
 Karina Ribeiro Malta
 Téc. Enfermagem do Trabalho
 COREN 371365 / Esp. 9668-SP

LANÇADO



LISTA DE PRESENÇA

FQ 09.01

TÍTULO: Lista de Presença de Treinamento

REVISÃO: 05

ELABORADO POR: Comilê SGI

DATA: 18/10/2018

OBJETIVO: Sistematizar o controle de treinamento

Página 1 de 1

TREINAMENTO: SEGURANÇA NO CARNAVAL

OBJETIVO: Sistematizar o controle de treinamento Segurança Saúde e Meio ambiente

CONTEÚDO:

DOENÇAS TRANSMISSÍVEIS, BEBIDAS ALCOÓLICAS, ASSÉDIO MORAL E SEXUAL, VIOLÊNCIA, NÃO DIRIGIR ALCOOLIZADO.

INSTRUTOR DO TREINAMENTO:

Empresa:

LOCAL:

DATA: 01-03-19

HORÁRIO: 7:30 A 8:30

TOTAL DE HORAS: 1h

Nº	Chapa	Participante	Função	Assinatura
1	7500	OTACILIO DIAS S. NETO	ENC. PEDREIRO	
2	0008	SIDNEY SILVA DOS SANTOS	SERVENTE	Sidney
3	0009	BENTO ALVES DA SILVA	SERVENTE	Bento
4	0010	RAPHAEL COSTA BARROS	SERVENTE	Rafael
5	0011	JOMAS VIEIRA LOPES	SERVENTE	Jomas
6	0012	ANTONIO FRANCISCO PG. JUNIOR	SERVENTE	Antonio
7	0013	DIEGO AUGUSTO FREITAS	SERVENTE	Diego
8	0014	MACIEL GUIMARÃES SOBRINHO	SERVENTE	Maciel
9	0015	BRUNO JOSÉ FERREIRA	SERVENTE	Bruno
10	0016	CLODOALDO JOSÉ DOS SANTOS	SERVENTE	Clodoaldo
11	0017	GERALT SILVA ALMEIDA	SERVENTE	Geralt
12	4000	RAIMUNDO DOS SANTOS SOUSA	PEDREIRO	RAIMUNDO
13	6002	CARLITO DA LUZ P. DE CASTRO	CARPINTEIRO	
14	6003	REGIVALDO PERREIRA LIMA	CARPINTEIRO	
15	6004	REGIVALDO BISPO DE SENA	CARPINTEIRO	
16	6005	JOÃO DE DEUS DE OLIVEIRA	CARPINTEIRO	João
17				
18				
19				

NÍVEL DE SATISFAÇÃO

1. AVALIAÇÃO DO INSTRUTOR (A) SOBRE O TREINAMENTO APLICADO:

	Supera	Atende	Razoável	Insatisfatório
Conhecimento e interesse dos colaboradores sobre o tema	☺☺	☺	☹	☹
Atitudes (Postura) dos colaboradores durante o treinamento				
Avalie o aproveitamento geral por parte dos colaboradores sobre o tema trabalhado.				

ASSINATURA DO INSTRUTOR:



LISTA DE PRESENÇA

FQ 09.01

TÍTULO: Lista de Presença de Treinamento

REVISÃO: 05

ELABORADO POR: Comitê SGI

DATA: 18/10/2018

OBJETIVO: Sistematizar o controle de treinamento

Página 1 de 1

TREINAMENTO: SEGURANÇA NO CARNAVAL

OBJETIVO:

CONTEÚDO:

DOENÇAS TRANSMISSÍVEIS, BEBIDAS ALCOÓLICAS, ASSÉDIO MORAL E SEXUAL, VIOLENCIA, NÃO DIRIGIR ALCOOLIZADO.

INSTRUTOR DO TREINAMENTO:

EMPRESA:

LOCAL: Consorcio BDP OAS-CETENCO

HORÁRIO: 7:30 A 8:30

DATA: 01.03.19

TOTAL DE HORAS: 12

Nº	Chapa	Participante	Função	Assinatura
1	7502	OSMY RIBEIRO DA SILVA	EMC-PRODUÇÃO	
2	0024	JOSÉ ALBERTO S. COSTA	SERVEnte	
3	0028	VANDERLAN GUEDES SILVA	SERVEnte	
4	0029	JOMATAS OLIVEIRA RODRIGUES	SERVEnte	
5	4003	JORGE CARDOSO DA SILVA	PEDREIRO	
6	4003	MANOEL FORTUNATO SILVA	PEDREIRO	
7	4004	CIRILO JACOB NETO	PEDREIRO	
8	4005	DILTON SANTOS G. YASCIMENTO	PEDREIRO	
9	4006	AGEMOR ALVES	PEDREIRO	
10	4007	VALDEMAR FAUSTINO SILVA	PEDREIRO	
11	4008	ADILSON JOSÉ DOS SANTOS	PEDREIRO	
12	6001	JOSIEL MARTINS COSTA	CARPINTEIRO	
13	6002	CLADEVINO MATIAS GASOLA	CARPINTEIRO	
14	6006	PEDRO MARTINS M. NETO	CARPINTEIRO	
15	0033	FELIX DE VALVAP PAMAMA	SERVEnte	

NÍVEL DE SATISFAÇÃO

1. AVALIAÇÃO DO INSTRUTOR (A) SOBRE O TREINAMENTO APLICADO:

	Súpera	Atende	Razoável	Insatisfatório
Conhecimento e interesse dos colaboradores sobre o tema	☺☺	☺	☺	☹
Atitudes (Postura) dos colaboradores durante o treinamento				
Conhecimento e interesse dos colaboradores sobre o tema				
Avalie o aproveitamento geral por parte dos colaboradores sobre o tema trabalhado.				

ASSINATURA DO INSTRUTOR:

consórcio 	LISTA DE PRESENÇA	FQ 09.01
	TÍTULO: Lista de Presença de Treinamento	REVISÃO: 05
	ELABORADO POR: Comitê SGI	DATA: 18/10/2018
	OBJETIVO: Sistematizar o controle de treinamento	Página 1 de 1

TREINAMENTO: SEGURANÇA NO CARNAVAL
OBJETIVO: Sistematizar o controle de treinamento Segurança Saúde e Meio ambiente
CONTEÚDO: DOENÇAS TRANSMISSÍVEIS, BEBIDAS ALCOOLICAS, ASSÉDIO MORAL E SEXUAL, VIOLENCIA, NÃO DIRIGIR ALCODORIZADO

INSTRUTOR DO TREINAMENTO: Gilma Santos Empresa: BDP
LOCAL: CONSORCIO BDP **DATA:** 01-03-19
HORÁRIO: 7:30 AS 8:30 **TOTAL DE HORAS:**

Nº	Chapa	Participante	Função	Assinatura
1	7500	FAGME CARREIRO DA SILVA	ENC. PEDREIRO	
2	0034	JOMAR CASAS NOVA MORAES	SERVEENTE	Jomar
3	0035	ADÃO REYATO B. DOS SANTOS	SERVEENTE	Adão
4	0036	ANTONIO ALVES MOGUEIRA	SERVEENTE	ANTONIO
5	0039	GIVAMILDO SALES DA SILVA	SERVEENTE	Givamildo
6	0023	KARAYAN CARDOSO GUIMARÃES	SERVEENTE	Karayan
7	0025	FLAVIANO SOARES ROCHA	SERVEENTE	Flaviano
8	0026	GERSON FERNANDO SANTOS	SERVEENTE	Gerson
9	0027	TEREZIO MORAIS LACERDA	SERVEENTE	Terezio
10	0030	RAFAEL WILLIAM DOS SANTOS	SERVEENTE	Rafael
11	0031	CLEISON CARDOSO DUARTE	SERVEENTE	Cleison
12	0032	RODRIGO GOMES DE MORAES	SERVEENTE	Rodrigo
13	0034	GERSON GOMES DE MORAES	SERVEENTE	*
14	5000	PAULO ROBERTO DE SOUZA	ARMADOR	Paulo
15	5003	ELCIO TIMOCO SANTOS	ARMADOR	Elcio
16	6003	ANTONIO DOS SANTOS PEREIRA	CARPINTEIRO	ANTONIO
17	6004	JOARLY GOMES FERREIRA	CARPINTEIRO	Joarly
18	6005	FELIX DE VALOIS T. REIS	CARPINTEIRO	Felix
19	6007	EDIVAN DE SOUSA	CARPINTEIRO	Edivan

NÍVEL DE SATISFAÇÃO

1. AVALIAÇÃO DO INSTRUTOR (A) SOBRE O TREINAMENTO APLICADO:	Supera	Atende	Razoável	Insatisfatório
	☺☺	☺	☹	☹☹
Conhecimento e interesse dos colaboradores sobre o tema				
Atitudes (Postura) dos colaboradores durante o treinamento				
Avalie o aproveitamento geral por parte dos colaboradores sobre o tema trabalhado.				

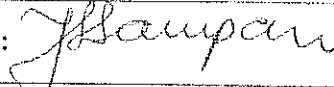
ASSINATURA DO INSTRUTOR:  / Gilma Santos



LISTA DE PRESENÇA

FQ 09.01

TÍTULO: Lista de Presença de Treinamento

REVISÃO: 05

ELABORADO POR: Comitê SGI

DATA: 18/10/2018

OBJETIVO: Sistematizar o controle de treinamento

Página 1 de 1

TREINAMENTO: SEGURANÇA E MOVIMENTAÇÃO DE MÁQUINAS				
OBJETIVO: EVITAR ACIDENTES COM PONTOS SEGOS DE MÁQ. E EQUIP.				
CONTEÚDO: ORIENTAÇÃO A TODOS OS COLABORADORES SOBRE MOVIMENTAÇÃO DE MÁQUINAS E EQUIPAMENTOS NAS FRENTE DE TRABALHO- MT-12				
INSTRUTOR DO TREINAMENTO: GILMAR SANTOS				
EMPRESA: BDP				
LOCAL: Consorcio BDP OAS-CETENCO				DATA: 01/03/2019
HORÁRIO: 07:30 AS 08:30				TOTAL DE HORAS: 14
Nº	Chapa	Participante	Função	Assinatura
1	7503	CARLITO JESUS MOTA	ERC. PEDREIRO	
2	0002	JOÃO CARLOS GOMÇALVES	SERVEENTE	
3	0005	DOUGLAS M. NASCIMENTO	SERVEENTE	
4	0007	ADAVTO ARRUDA	SERVEENTE	
5	4003	VALMIR PEREIRA GUIMARÃES	PEDREIRO	
6	4003	ANTONIO JOSÉ B. SEMA	PEDREIRO	
7	4004	FRANCISCO F. CORREIA	PEDREIRO	
8	6000	RICARDO SUERDO AP. MACCO	CARPINTEIRO	
9	6006	WENDERSON L. FERREIRA	CARPINTEIRO	
10	7000	PAULO CESAR CARRILHO	ELETRICISTA	
11	7003	GUSTAVO LUIZ ALBINO	FERRAMENTEIRO	
12	7003	GILSONMAR DA SILVA SOARES	ELETRICISTA	
13	4004	CIMILIA JACOB NETO	PEDREIRO	
14	002	ANDRE CRISTIANO	AT. INDAÇÃO	
15	3017	CHARLES MORAIS	ASSUDANTE	
NÍVEL DE SATISFAÇÃO				
1. AVALIAÇÃO DO INSTRUTOR (A) SOBRE O TREINAMENTO APLICADO:				
				Supera
				Atende
				Razoável
				Insatisfatório
Conhecimento e interesse dos colaboradores sobre o tema				<input checked="" type="radio"/>
Atitudes (Postura) dos colaboradores durante o treinamento				<input checked="" type="radio"/>
Conhecimento e interesse dos colaboradores sobre o tema				<input checked="" type="radio"/>
Avalie o aproveitamento geral por parte dos colaboradores sobre o tema trabalhado.				<input checked="" type="radio"/>
ASSINATURA DO INSTRUTOR: GILMAR SANTOS / MANOEL RODRIGUES				



LISTA DE PRESENÇA

FQ 09.01

TÍTULO: Lista de Presença de Treinamento

REVISÃO: 05

ELABORADO POR: Comitê SGI

DATA: 18/10/2018

OBJETIVO: Sistematizar o controle de treinamento

Página 1 de 1

TREINAMENTO:

OBJETIVO:

CONTEÚDO:

INSTRUTOR DO TREINAMENTO:

EMPRESA:

LOCAL: Consorcio BDP OAS-CETENCO

DATA:

HORÁRIO:

TOTAL DE HORAS:

Nº	Chapa	Participante	Função	Assinatura
1	6005	JOÃO DE DEUS OLIVEIRA	CARPINTEIRO	
2				
3				
4				
5				
6				
7				
8				
9				
10				
11				
12				
13				
14				
15				

NÍVEL DE SATISFAÇÃO

1. AVALIAÇÃO DO INSTRUTOR (A) SOBRE O TREINAMENTO APLICADO:

Supera

Atende

Razoável

Insatisfatório



Conhecimento e interesse dos colaboradores sobre o tema

Atitudes (Postura) dos colaboradores durante o treinamento

Conhecimento e interesse dos colaboradores sobre o tema

Avalie o aproveitamento geral por parte dos colaboradores sobre o tema trabalhado.

ASSINATURA DO INSTRUTOR:



LISTA DE PRESENÇA

FQ 09.01

TÍTULO: Lista de Presença de Treinamento

REVISÃO: 05

ELABORADO POR: Comitê SGI

DATA: 18/10/2018

OBJETIVO: Sistematizar o controle de treinamento

Página 1 de 1

TREINAMENTO: SEGURANÇA E MOVIMENTAÇÃO DE MÁQUINAS E EQUIPAMENTOS						
OBJETIVO: EVITAR ACIDENTES COM MÁQUINAS E EQUIPAMENTOS						
CONTEÚDO: ORIENTAÇÃO AOS COLABORADORES SOBRE MOVIMENTAÇÃO DE MÁQUINAS E EQUIPAMENTOS NAS FRENTE DE TRABALHO						
NR-12						
INSTRUTOR DO TREINAMENTO: GILMAN SANTOS						
EMPRESA: CONSÓRCIO BDP						
LOCAL: Consorcio BDP OAS-CETENCO				DATA: 07/03/2019		
HORÁRIO: 07:30 AS 08:30				TOTAL DE HORAS: 16		
Nº	Chapa	Participante	Função	Assinatura		
1	7500	OTACILIO DIAS S. NETO	EXC. PEDREIRO			
2	0008	SIDNEY SILVA DOS SANTOS	SERVEANTE			
3	0009	BEMTO ALVES DA SILVA	SERVEANTE			
4	0010	RAFAEL COSTA BARROS	SERVEANTE			
5	0011	JOMAS VIEIRA LOPES	SERVEANTE			
6	0012	ANTONIO FRANCISCO P.G.J	SERVEANTE			
7	0013	DIEGO AUGUSTO DE FREITAS	SERVEANTE			
8	0014	MACIEL GUIMARÃES SOBRINHO	SERVEANTE			
9	0015	BRUNO JOSÉ FERREIRA	SERVEANTE			
10	0016	CLODOALDO JOSÉ DOS SANTOS	SERVEANTE			
11	0017	GERALT SILVA ALMEIDA	SERVEANTE			
12	4000	RAIMUNDO S. SOUZA	PEDREIRO			
13	6002	CARLITO DA LUZ P. CASTRO	CARPINTEIRO			
14	6003	REGIVALDO PEREIRA LIMA	CARPINTEIRO			
15	6004	REGIVALDO B. SEMA	CARPINTEIRO			
NÍVEL DE SATISFAÇÃO						
1. AVALIAÇÃO DO INSTRUTOR (A) SOBRE O TREINAMENTO APLICADO:			Supera	Atende	Razoável	Insatisfatório
			☺☺	☺	☺	☹
Conhecimento e interesse dos colaboradores sobre o tema						
Atitudes (Postura) dos colaboradores durante o treinamento						
Conhecimento e interesse dos colaboradores sobre o tema						
Avalie o aproveitamento geral por parte dos colaboradores sobre o tema trabalhado.						
ASSINATURA DO INSTRUTOR:						
			MANOEL RODRIGUES / GILMAN SANTOS			



LISTA DE PRESENÇA

FQ 09.01

TÍTULO: Lista de Presença de Treinamento

REVISÃO: 05

ELABORADO POR: Comitê SGI

DATA: 18/10/2018

OBJETIVO: Sistematizar o controle de treinamento

Página 1 de 1

TREINAMENTO: SEGURANÇA NO CARNAVAL

OBJETIVO: Sistematizar o controle de treinamento Segurança Saúde e Meio ambiente

CONTEÚDO: DOENÇAS TRANSMISSÍVEIS, BEBIDAS ALCOOLICAS, ASSÉDIO MORAL E SEXUAL, VIOLÊNCIA, NÃO DIRIGIR ALCOLIZADO.

INSTRUTOR DO TREINAMENTO:

Empresa: CONSÓRCIO BDP

LOCAL:

DATA: 01-03-19

HORÁRIO:

TOTAL DE HORAS: 1h

Nº	Chapa	Participante	Função	Assinatura
1	6008	MESSIAS ALVES GOMES	CARPINTEIRO	<i>Messias</i>
2	6009	JOSÉ HORTEMIO A. SILVA	CARPINTEIRO	<i>José</i>
3				
4				
5				
6				
7				
8				
9				
10				
11				
12				
13				
14				
15				
16				
17				
18				
19				

NÍVEL DE SATISFAÇÃO

1. AVALIAÇÃO DO INSTRUTOR (A) SOBRE O TREINAMENTO APLICADO:

Supera

Atendo

Razoável

Insatisfatório



Conhecimento e interesse dos colaboradores sobre o tema

Atitudes (Postura) dos colaboradores durante o treinamento

Avalie o aproveitamento geral por parte dos colaboradores sobre o tema trabalhado.

ASSINATURA DO INSTRUTOR:



LISTA DE PRESENÇA

FQ 09.01

TÍTULO: Lista de Presença de Treinamento

REVISÃO: 05

ELABORADO POR: Comitê SGI

DATA: 18/10/2018

OBJETIVO: Sistematizar o controle de treinamento

Página 1 de 1

TREINAMENTO: SEGURANÇA NO CARNAVAL

OBJETIVO:

CONTEÚDO: DOENÇAS TRANSMISSÍVEIS, BEBIDAS ALCOÓLICAS, ASSÉDIO MORAL E SEXUAL, VIOLÊNCIA, NÃO DIRIGIR ALCOOLIZADO.

INSTRUTOR DO TREINAMENTO:

EMPRESA: CONSÓRCIO BDP

LOCAL: Consorcio BDP OAS-CETENCO

HORÁRIO: 7:30 AS 08:30

DATA: 01-03-19

TOTAL DE HORAS: 1 h

Nº	Chapa	Participante	Função	Assinatura
1	7503	JUVENIL VUKES	EMC GERAL	
2	7003	ELMIRO VETO DE SOUZA	OP. RETROSCAVAD	
3	7002	GILMAR RODRIGUES SILVA	OP. ESCAVADEIRA	
4	7005	FABIO ANTONIO SOATO	OP. TRATOR RODA	
5	8003	EDMILSON LEAL RODRIGUES	MOTORISTA V.P.	
6	8007	MACLEO LIMA PERDOMO	MOTORISTA V.P.	
7	8011	EDUARDO LUCAS	MOTORISTA V.P.	
8	8010	WERBETH NOGUEIRA	APONTADOR	
9	8012	JAVÁ B. DE SOUZA VIEIRA	APONTADOR	
10	850			
11				
12				
13				
14				
15				

NÍVEL DE SATISFAÇÃO

1. AVALIAÇÃO DO INSTRUTOR (A) SOBRE O TREINAMENTO APLICADO:

	Supera	Atende	Razoável	Insatisfatório
Conhecimento e interesse dos colaboradores sobre o tema	☺☺	☺	☺	☹
Atitudes (Postura) dos colaboradores durante o treinamento				
Conhecimento e interesse dos colaboradores sobre o tema				
Avalie o aproveitamento geral por parte dos colaboradores sobre o tema trabalhado.				

ASSINATURA DO INSTRUTOR:



LISTA DE PRESENÇA

FQ 09.01

TÍTULO: Lista de Presença de Treinamento

REVISÃO: 05

ELABORADO POR: Comitê SGI

DATA: 18/10/2018

OBJETIVO: Sistematizar o controle de treinamento

Página 1 de 1

TREINAMENTO: SEGURANÇA EM MOVIMENTAÇÃO DE MÃO E EQUIPAMENTOS
 OBJETIVO: EVITAR ACIDENTES COM MÁQUINAS E EQUIPAMENTOS
 CONTEÚDO:

INSTRUTOR DO TREINAMENTO: GILMAR SANTOS PEREIRA

EMPRESA: BDP

LOCAL: Consorcio BDP OAS-CETENCO

DATA: 07/03/2017

HORÁRIO: 07:30 AS 08:30

TOTAL DE HORAS: 01h

Nº	Chapa	Participante	Função	Assinatura
1	7503	JUVELIN MUMES	EMC. GERAL	
2	7003	ELMIRO VETO DE SOUZA	OP. RETROESCAVAD.	
3	7002	GILMAR RODRIGUES SILVA	OP. ESCAVADEIRA	
4	7005	FABIO ANTONIO SOATO	OP. TRATOR RODA	
5	8003	EDMILSON LEAL RODRIGUES	MOTORISTA V.P.	
6	8007	MARCELO LIMA PERDOMO	MOTORISTA V.P.	
7	8003	EDUARDO LUCAS	MOTORISTA V.P.	
8	8010	WERBETH NOGUEIRA	APONTADOR	
9	7013	JOSE CICERO R. FERREIRA	OP. TRAFEGO	
10	8012	SAVÃ B. DE SOUZA VIEIRA	APONTADOR	
11				
12				
13				
14				
15				

NÍVEL DE SATISFAÇÃO

1. AVALIAÇÃO DO INSTRUTOR (A) SOBRE O TREINAMENTO APLICADO:	Supera	Atende	Razoável	Insatisfatório
	☺☺	☺	☹	☹☹
Conhecimento e interesse dos colaboradores sobre o tema				
Atitudes (Postura) dos colaboradores durante o treinamento				
Conhecimento e interesse dos colaboradores sobre o tema				
Avalie o aproveitamento geral por parte dos colaboradores sobre o tema trabalhado.				

ASSINATURA DO INSTRUTOR:

Gilmar Santos / Manoel Rodrigues



LISTA DE PRESENÇA

FQ 09.01

TÍTULO: Lista de Presença de Treinamento

REVISÃO: 05

ELABORADO POR: Comitê SGI

DATA: 18/10/2018

OBJETIVO: Sistematizar o controle de treinamento

Página 1 de 1

TREINAMENTO: SEGURANÇA EM MOVIMENTAÇÃO DE MÁQUINAS E EQUIPAMENTOS							
OBJETIVO: EVITAR ACIDENTES COM MÁQUINAS E EQUIPAMENTOS							
CONTEÚDO: ORIENTAÇÃO SOBRE MOVIMENTAÇÃO DE MÁQUINAS E EQUIPAMENTOS NAS FRENTE DE TRABALHO NR-12							
INSTRUTOR DO TREINAMENTO: GILMARA SANTOS							
EMPRESA: BDP							
LOCAL: Consorcio BDP OAS-CETENCO				DATA: 01/03/2019			
HORÁRIO: 07:30 AS 08:30				TOTAL DE HORAS: 01h			
Nº	Chapa	Participante	Função	Assinatura			
1	7500	FAGUNDE CARREIRO DA SILVA	EMC. PEDREIRO				
2	0034	JAIRMAI CABRAL M. MOURÃO	SERVENTE	Jairmai			
3	0035	ADÃO REMATO B. SANTOS	SERVENTE	Adão			
4	0036	ANTONIO ALVES MOGUEIRA	SERVENTE	ANTONIO			
5	0039	GIVAMILDO SALES DA SILVA	SERVENTE	Givamildo			
6	0023	KARYAM CARDOSO GUIMARÃES	SERVENTE	Karyam			
7	0026	GERSON FERNANDO SANTOS	SERVENTE	Gerson			
8	0025	FLAVIANO SOARES ROCHA	SERVENTE	Flaviano			
9	0027	TEREZIO MORAIS LACERDA	SERVENTE	Terezio			
10	0030	RAFAEL WILIAM SANTOS	SERVENTE	Rafael			
11	0033	CLEISON CARDOSO DUARTE	SERVENTE	Cleison			
12	0032	RODRIGO GOMES BASTOS	SERVENTE	Rodrigo			
13	0034	GERSON GOMES DE MORAES	SERVENTE	Gerson			
14	5000	PAULO ROBERTO DE SOUZA	ARMADOR	Paulo			
15	5003	ELCIO TIMOCO SANTOS	ARMADOR	Elcio			
NÍVEL DE SATISFAÇÃO							
1. AVALIAÇÃO DO INSTRUTOR (A) SOBRE O TREINAMENTO APLICADO:				Supera 😊😊	Atende 😊	Razoável 😐	Insatisfatório 😞
Conhecimento e interesse dos colaboradores sobre o tema							
Atitudes (Postura) dos colaboradores durante o treinamento							
Conhecimento e interesse dos colaboradores sobre o tema							
Avalie o aproveitamento geral por parte dos colaboradores sobre o tema trabalhado.							
ASSINATURA DO INSTRUTOR:				Gilmara Santos / MANOEL RODRIGUES			

ORGANIZAÇÃO, LIMPEZA E SEGREGAÇÃO DE RESÍDUOS

Manter a frente de serviço limpa e organizada, além de atender a requisitos ambientais também favorece a execução de serviços com qualidade e contribui com a segurança do trabalhador na execução das atividades.

Por esse motivo, TODOS devem estar preparados e cientes da responsabilidade de manter a área de trabalho e frentes de serviço limpas e organizadas, sejam colaboradores da Construtora OAS ou subcontratados, visto que TODOS, dentro do canteiro devem cumprir obrigatoriamente o Programa de Gerenciamento de Resíduos Sólidos da obra, sendo este uma condicionante da Licença Ambiental da Obra.

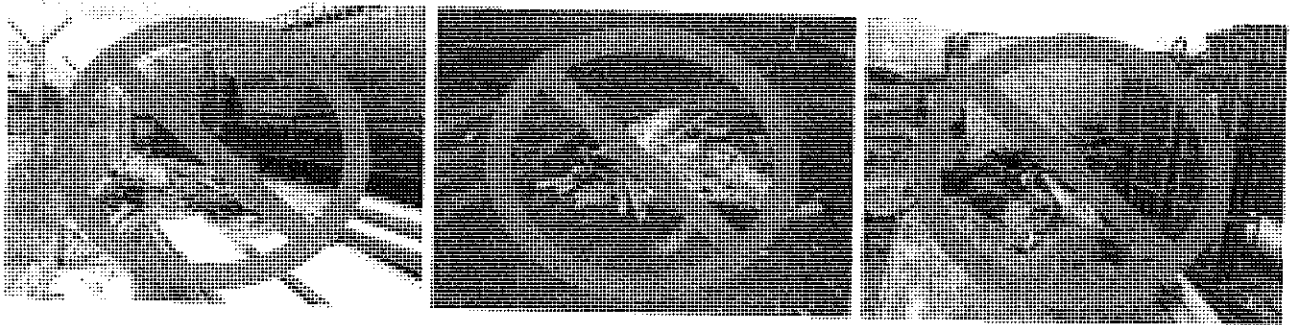

Dessa forma, é obrigação de todos:

- Segregar adequadamente os resíduos gerados;
- Acondicionar os resíduos em sacos plásticos, respeitando as cores relativas a cada resíduo;
- Acondicionar adequadamente os resíduos nas caçambas;
- Não misturar ou resíduo inerte (entulho limpo) com outros resíduos (plásticos, papel e etc.);
- Segregar resíduo de varrição de outros resíduos;
- Destinar sobras de vergalhões, arames, cercas e entre outros para caçambas adequadas, evitando acidentes.



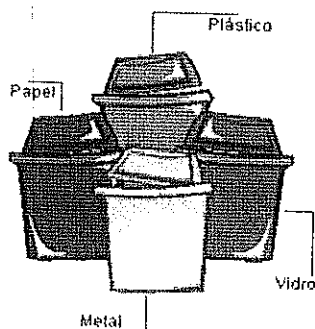







MANTENDO AS ÁREAS LIMPAS E ORGANIZADAS AO FINAL DE CADA ATIVIDADE, TEREMOS MAIOR PRODUTIVIDADE, MAIOR QUALIDADE E MENOS ACIDENTES.



FAÇA SUA PARTE!

COLABORE!

Código de cores

 AZUL: Itens limpos	 VERMELHO: Plástico
 VERDE: Vidro	 AMARELO: Inerte
 PRETO: madeira	 LARANJA: resíduos perigosos
 BRANCO: resíduos simbióticos e de limpeza de solo	 ROXO: resíduos metálicos
 MARROM: resíduos orgânicos	 CINZA: resíduos que não se enquadram em nenhuma das cores anteriores e não possuem a possibilidade de reciclagem



LISTA DE PRESENÇA

FQ 09.01

TÍTULO: Lista de Presença de Treinamento

REVISÃO: 05

ELABORADO POR: Comitê SGI

DATA: 18/10/2018

OBJETIVO: Sistematizar o controle de treinamento

Página 1 de 1

TREINAMENTO: Organização, Limpeza e Segregação de Resíduos

OBJETIVO: Orientar Colaborares do Consórcio.

INSTRUTOR DO TREINAMENTO: Joao Bonfim

EMPRESA: Consórcio BP OAS / CETENCO

DATA: 08/03/2019

LOCAL:

TOTAL DE HORAS: 1h

HORÁRIO: 08:30 das 08:30

Nº	Chapa	Participante	Função	Assinatura
1	7002	ISIDORIO SANTOS DE CASTRO	AUX. REABILIT	[Assinatura]
2	7010	WILHEM D. VEIRA	"	[Assinatura]
3	7003	RISORDO SANTOS DE CASTRO	AUX. DE TOPOGRAFIA	[Assinatura]
4	7011	MACO SANTOS PEREIRA	AUX. TOP	[Assinatura]
5	7009	Carla de Fátima Silva	NIVELETA	[Assinatura]
6	7015	FELIPE DE SESUS CARDOSO	FERRAMENTEIRO	[Assinatura]
7	8003	Ednilson Leal Rodrigues	MOTORISTA	[Assinatura]
8	7002	ANGELINEIA ROSSA	HELVIDER	[Assinatura]
9	7005	Lebio A. Brito	di. P. Inter. rda	[Assinatura]
10	7012	Walter dos Santos	COMBOIO	[Assinatura]
11	6002	celso Junior de S. Pereira	má. murck	[Assinatura]
12				
13				
14				

NÍVEL DE SATISFAÇÃO

1. AVALIAÇÃO DO INSTRUTOR (A) SOBRE O TREINAMENTO APLICADO:

	Supera	Ate nde	Razoável	Insatisf atório
Conhecimento e interesse dos colaboradores sobre o tema	☺☺	☺	☹	☹
Atitudes (Postura) dos colaboradores durante o treinamento				
Conhecimento e interesse dos colaboradores sobre o tema				
Avalie o aproveitamento geral por parte dos colaboradores sobre o tema trabalhado.				

ASSINATURA DO INSTRUTOR:

Consórcio BP - OAS Cetenco
João Paulo Araújo Bonfim
Técnico em Meio Ambiente

LANÇADO

[Assinatura]



LISTA DE PRESENÇA

FQ 09.01

TÍTULO: Lista de Presença de Treinamento

REVISÃO: 05

ELABORADO POR: Comitê SGI

DATA: 18/10/2018

OBJETIVO: Sistematizar o controle de treinamento

Página 1 de 1

TREINAMENTO: OPERAÇÃO COM ROÇADEIRA

OBJETIVO: Orientar e conscientizar sobre os riscos e manuseio na operação com roçadeira

CONTEÚDO: Fazer o reconhecimento da área, verificar obstáculos (tocos, pedras, cercas, arames, parafusos, ferros, etc.) e colocar a tela de proteção.

Não permitir aproximação de pessoas na área de trabalho do implemento, cuidado redobrado com animais peçonhentos, fazer o uso correto dos EPI's (óculos de segurança, capacete de segurança, protetor facial, avental de raspa, luvas de raspa, botina de segurança, perneira, protetor auditivo tipo concha).

Realizar inspeções e manutenção no equipamento, cuidado redobrado na operação e manuseio da roçadeira evitando incidentes e acidentes nas atividades a serem executadas. Cuidados no manuseio produtos químicos usar EPI's apropriado no abastecimento do equipamento, proibido fumar risco de incêndio.

Informar de imediato o setor de segurança todas condições inseguras, riscos e perigos iminente.

INSTRUTOR DO TREINAMENTO: Luciano Clóvis de Oliveira

LOCAL: Consorcio BP OAS-CETENCO

DATA: 11/03/2018

HORÁRIO: 09:00 as 11:00 hs

TOTAL DE HORAS: 2 hs

Nº	Chapa	Participante	Função	Assinatura
1	4003	Manoel Fortunato da Silva	Pedreiro	<i>[Assinatura]</i>
2				
3				
4				
5				
6				
7				
8				
9				
10				
11				
12				
13				

NÍVEL DE SATISFAÇÃO

1. AVALIAÇÃO DO INSTRUTOR (A) SOBRE O TREINAMENTO APLICADO:

	Supera	Atende	Razoável	Insatisfatório
	☺☺	☺	☹	☹☹
Conhecimento e interesse dos colaboradores sobre o tema		X		
Atitudes (Postura) dos colaboradores durante o treinamento		X		
Conhecimento e interesse dos colaboradores sobre o tema		X		
Avalie o aproveitamento geral por parte dos colaboradores sobre o tema trabalhado.		X		

ASSINATURA DO INSTRUTOR **Luciano Clóvis de Oliveira**
 Téc. Segurança do Trabalho
 Registro: SP/0125784

LANÇADO

OK
lançado



LISTA DE PRESENÇA

FQ 09.01

TÍTULO: Lista de Presença de Treinamento

REVISÃO: 05

ELABORADO POR: Comitê SGI

DATA: 18/10/2018

OBJETIVO: Sistematizar o controle de treinamento

Página 1 de 1

TREINAMENTO: INTEGRAÇÃO E TREINAMENTO ADMISSIONAL

OBJETIVO: TREINAMENTOS E PROCEDIMENTOS DE SEGURANÇA DO TRABALHO E MEIO AMBIENTE

CONTEÚDO: Treinamento (NR 18 – Item 18.28); Condições e Meio Ambiente de Trabalho; Riscos da função; Apresentação da NR 6 e fazer o uso correto de todos EPI's; Informações sobre os EPC's existentes na obra; orientação e Conscientização sobre Atos Inseguros e Condições Inseguras nas atividades e frentes de trabalho na obra, **informar de IMEDIATO** todas as condições de riscos e perigos existentes na obra, fazer APR análise preliminar de risco antes de iniciar todas atividades, PT permissão de trabalho antes de iniciar as atividades.

OBS: INFORMAR DE IMEDIATO AO ENCARREGADO
E A SEGURANÇA QSMS TODOS INCIDENTES E ACIDENTES.

INSTRUTOR DO TREINAMENTO: *GILMAR SANTOS*

EMPRESA: CONSORCIO BDP OAS-CETENCO

SUBCONTRATADA: GRUPO FORTALEZA

LOCAL: Consorcio BDP OAS-CETENCO

HORÁRIO: 08:00 hs as 15:00 hs

DATA: *12/02/2019*

TOTAL DE HORAS: 6 hs

Nº	Chapa	Participante	Função	Assinatura
1		<i>JOSÉ GENALDO LOGLI</i>	<i>CONTRO: ACESSO</i>	<i>[Signature]</i>
2		<i>mauro de sauz h...</i>	<i>CONTRO: ACESSO</i>	<i>[Signature]</i>
3				
4				
5				
6				
7				
8				
9				
10				
11				
12				
13				
14				

NÍVEL DE SATISFAÇÃO

1. AVALIAÇÃO DO INSTRUTOR (A) SOBRE O TREINAMENTO APLICADO:

	Supera	Atende	Razoável	Insatisfatório
Conhecimento e interesse dos colaboradores sobre o tema	☺☺	☺	☹	☹
Atitudes (Postura) dos colaboradores durante o treinamento		☒		
Conhecimento e interesse dos colaboradores sobre o tema		☒		
Avalie o aproveitamento geral por parte dos colaboradores sobre o tema trabalhado.		☒		

ASSINATURA DO INSTRUTOR:

LANÇADO



LISTA DE PRESENÇA

FQ 09.01

TÍTULO: Lista de Presença de Treinamento

REVISÃO: 05

ELABORADO POR: Comitê SGI

DATA: 18/10/2018

OBJETIVO: Sistematizar o controle de treinamento

Página 1 de 1

TREINAMENTO:

OBJETIVO:

CONTEÚDO:

INSTRUTOR DO TREINAMENTO:

EMPRESA:

LOCAL: Consorcio BDP OAS-CETENCO

DATA:

HORÁRIO:

TOTAL DE HORAS:

Nº	Chapa	Participante	Função	Assinatura
1	6005	JOÃO DE DEUS DE OLIVEIRA	CARPINTEIRO	
2				
3				
4				
5				
6				
7				
8				
9				
10				
11				
12				
13				
14				
15				

NÍVEL DE SATISFAÇÃO

1. AVALIAÇÃO DO INSTRUTOR (A) SOBRE O TREINAMENTO APLICADO:	Supera	Atende	Razoável	Insatisfatório
	😊😊	😊	😊	😞
Conhecimento e interesse dos colaboradores sobre o tema				
Atitudes (Postura) dos colaboradores durante o treinamento				
Conhecimento e interesse dos colaboradores sobre o tema				
Avalie o aproveitamento geral por parte dos colaboradores sobre o tema trabalhado.				

ASSINATURA DO INSTRUTOR:



LISTA DE PRESENÇA

FQ 09.01

TÍTULO: Lista de Presença de Treinamento

REVISÃO: 05

ELABORADO POR: Comitê SGI

DATA: 18/10/2018

OBJETIVO: Sistematizar o controle de treinamento

Página 1 de 1

TREINAMENTO: USO DE EQUIPAMENTOS DE PROTEÇÃO INDIVIDUAL NR-6						
OBJETIVO: CONCIENTIZA SOBRE O USO DE PROTETOR SELAR						
CONTEÚDO: ORIENTAM OS TRABALHADORES A IMPORTANCIA DO USO DO PROTETOR SELAR NAS ATIVIDADES REALIZADAS A CEBE A SERVO NR-6						
INSTRUTOR DO TREINAMENTO: GILMÃO SANTOS						
EMPRESA: CONSÓRCIO B.D.P						
LOCAL: Consorcio BDP OAS-CETENCO				DATA: 12/03/19		
HORÁRIO: 13:00 AS 14:00 hrs				TOTAL DE HORAS: 1 h		
Nº	Chapa	Participante	Função	Assinatura		
1	7500	OTACILIO DIAS S. NETO	ENC. PEDREIRO			
2	0008	SIDMEY SILVA DOS SANTOS	SERVEENTE			
3	0009	BENTO ALVES DA SILVA	SERVEENTE			
4	0010	RAFAEL COSTA BARROS	SERVEENTE			
5	0011	JOMAS VIEIRA LOPES	SERVEENTE			
6	0012	ANTONIO FRANCISCO P.G.J.	SERVEENTE			
7	0013	DIEGO AUGUSTO FREITAS	SERVEENTE			
8	0014	MACIEL GUIMARÃES SOBRINHO	SERVEENTE			
9	0015	BRUNO JOSÉ FERREIRA	SERVEENTE			
10	0016	CLODOALDO JOSE SANTOS	SERVEENTE			
11	0017	GERALT SILVA ALMEIDA	SERVEENTE			
12	4000	RAIMUNDO S. SOUSA	PEDREIRO			
13	6002	CARLITO DA LUZ P. CASTRO	CARPINTEIRO			
14	6003	REGIVALDO PEREIRA LIMA	CARPINTEIRO			
15	6004	REGIVALDO BISPO DE SENA	CARPINTEIRO			
NÍVEL DE SATISFAÇÃO						
1. AVALIAÇÃO DO INSTRUTOR (A) SOBRE O TREINAMENTO APLICADO:			Supera	Atende	Razoável	Insatisfatório
			☺☺	☺	☹	☹
Conhecimento e interesse dos colaboradores sobre o tema						
Atitudes (Postura) dos colaboradores durante o treinamento						
Conhecimento e interesse dos colaboradores sobre o tema						
Avalie o aproveitamento geral por parte dos colaboradores sobre o tema trabalhado.						
ASSINATURA DO INSTRUTOR:						



LISTA DE PRESENÇA

FQ 09.01

TÍTULO: Lista de Presença de Treinamento

REVISÃO: 05

ELABORADO POR: Comitê SGI

DATA: 18/10/2018

OBJETIVO: Sistematizar o controle de treinamento

Página 1 de 1

TREINAMENTO: INTEGRAÇÃO E TREINAMENTO ADMISSIONAL

OBJETIVO: TREINAMENTO E PROCEDIMENTOS DE SEGURANÇA DO TRABALHO E MEIO AMBIENTE

CONTEÚDO: Treinamento (NR 18 – Item 18.28); Condições e Meio Ambiente de Trabalho; Riscos da função; Apresentação da NR 6 e fazer o uso correto de todos EPI's; Informações sobre os EPC's existentes na obra; orientação e Conscientização sobre Atos Inseguros e Condições Inseguras nas atividades e frentes de trabalho na obra, informar de IMEDIATO todas as condições de riscos e perigos na obra, fazer APR análise preliminar de risco antes de iniciar todas atividades.

OBS: INFORMAR DE IMEDIATO AO ENCARREGADO
E A SEGURANÇA QSMS TODOS INCIDENTES E ACIDENTES.

INSTRUTOR DO TREINAMENTO: MANOEL RODRIGUES / JOÃO BOMFIM

EMPRESA: ATLÂNTICA

LOCAL: Consorcio BP OAS-CETENCO

HORÁRIO: 8:00 às 15:00

DATA: 13/03/2019

TOTAL DE HORAS: 6 hs

Nº	Chapa	Participante	Função	Assinatura
1		MARCIO HENRIQUE VENÂNCIO	OP. MOTOSSERRA	<i>Marcio Henrique Venancio</i>
2		GUSTAVO HENRIQUE D. DE SOUZA	OP. MOTOSSERRA	<i>Gustavo Henrique D. de Souza</i>
3		DANIEL FERNANDES RODRIGUES	OP. MOTOSSERRA	<i>Daniel F. Rodrigues</i>
4		DAMIÃO ALMIR DE SOUZA	OP. MOTOSSERRA	<i>Damião Almir de Souza</i>
5				
6				
7				
8				
9				
10				

NÍVEL DE SATISFAÇÃO

1. AVALIAÇÃO DO INSTRUTOR (A) SOBRE O TREINAMENTO APLICADO:

	Supera	Atende	Razoável	Insatisfatório
Conhecimento e interesse dos colaboradores sobre o tema	☺☺	☺	☹	☹☹
Atitudes (Postura) dos colaboradores durante o treinamento		×		
Conhecimento e interesse dos colaboradores sobre o tema		×		
Avalie o aproveitamento geral por parte dos colaboradores sobre o tema trabalhado.		×		

ASSINATURA DO INSTRUTOR:

	LISTA DE PRESENÇA	FQ 09.01
	TÍTULO: Lista de Presença de Treinamento	REVISÃO: 05
	ELABORADO POR: Comitê SGI	DATA: 18/10/2018
	OBJETIVO: Sistematizar o controle de treinamento	Página 1 de 1

TREINAMENTO: DDS Marcação de Ponto e Assédio Moral e Sexual
OBJETIVO: Levar conhecimento sobre as normas e condutas.
CONTEÚDO: Obrigatoriedade da marcação de ponto, na entrada e saída. Conceito de Assédio moral e Sexual. Tipos de Assédio, e que configura e penalidade.
INSTRUTOR DO TREINAMENTO: Jerson Lute Sampaio

LOCAL: Consorcio BDP OAS-CETENCO **DATA:** 13/03/2019
HORÁRIO: 07:30 AS 08:30 **TOTAL DE HORAS:** 1

Nº	Chapa	Participante	Função	Assinatura
1	7501	CARLITO JESUS MOTA	ENCARREGADO	<i>Carlito</i>
2	0002	JOÃO CARLOS GONÇALVES	SERVENTE	<i>João Carlos</i>
3	0005	DOUGLAS MENDES NASCIMENTO	SERVENTE	<i>Douglas</i>
4	0007	ADAUTO ARRUDA	SERVENTE	<i>Adauto</i>
5	4001	VALMIR PERREIRA GUIMARÃES	PEDREIRO	<i>Valmir</i>
6	4003	ANTONIO JOSÉ BISPO SENA	PEDREIRO	<i>Antonio</i>
7	4004	FRANCISCO FERREIRA CORREIA	PEDREIRO	<i>Francisco</i>
8	6000	RICARDO SUERDO AP. MACEDO	CARPINTEIRO	<i>Ricardo</i>
9	6006	WENDERSON LIMA PERREIRA	CARPINTEIRO	<i>Wenderson</i>
10	7000	PAULO CESAR CARRILHO	ELETRICISTA	
11	7003	GILSOMAR DA SILVA SOARES	ELETRICISTA	
12	7001	GUSTAVO LUIZ ALBINO	FERRAMENTEIRO	
13	002	André Cristiano Santos	Servente	<i>André</i>
14	0024	João Alberto de Souza	SERVENTE	<i>João</i>
15		Francisco	PD	<i>Francisco</i>
16	4009	Caio Fábio de Souza	pedreiro	<i>Caio</i>
17				
18				

NÍVEL DE SATISFAÇÃO

1. AVALIAÇÃO DO INSTRUTOR (A) SOBRE O TREINAMENTO APLICADO:	Supera	Atende	Razoável	Insatisfatório
	☺☺	☺	☹	☹☹
Conhecimento e interesse dos colaboradores sobre o tema		X		
Atitudes (Postura) dos colaboradores durante o treinamento		X		
Conhecimento e interesse dos colaboradores sobre o tema	X			
Avalie o aproveitamento geral por parte dos colaboradores sobre o tema trabalhado.	X			

ASSINATURA DO INSTRUTOR: *J. Sampaio / Gilson Santos*



LISTA DE PRESENÇA

FQ 09.01

TÍTULO: Lista de Presença de Treinamento

REVISÃO: 05

ELABORADO POR: Comitê SGI

DATA: 18/10/2018

OBJETIVO: Sistematizar o controle de treinamento

Página 1 de 1

TREINAMENTO: INTEGRAÇÃO E TREINAMENTO ADMISSIONAL

OBJETIVO: INTEGRAÇÃO DE SAÚDE E PRIMEIROS SOCORROS

Apresentação da saúde ocupacional; PAE/PGR, PCA, PROERGO, PPR, PCMSO, Gestão de absenteísmo; Acidentes e primeiros socorros; animais peçonhentos; Aedes aegypti e doenças; higiene pessoal; Febre maculosa.

INSTRUTOR DO TREINAMENTO: Karina Ribeiro Malta

EMPRESA: ATLÂNTICA REFLORESTAMENTO E MEIO AMBIENTE (à serviço das Barragens BP e BDP)

LOCAL: Sala de Treinamento Fazenda Ingatuba – Consórcio BP OAS/Cetenco

DATA: 13/03/2019

HORÁRIO:

TOTAL DE HORAS: 30 m

Nº	RG	Participante	Função	Assinatura
1	40.970.421-0	Márcio Henrique Venâncio	Operador de Motosserra	x <i>Marcio H. Venancio</i>
2		Gustavo Henrique D. de Souza	Operador de Motosserra	x <i>Gustavo H. D. de Souza</i>
3		Daniel Fernandes Rodrigues	Operador de Motosserra	x <i>Daniel F. Rodrigues</i>
4				
5				
6				
7				
8				
9				
10				
11				
12				
13				
14				
15				
16				
17				

NÍVEL DE SATISFAÇÃO

1. AVALIAÇÃO DO INSTRUTOR (A) SOBRE O TREINAMENTO APLICADO:

Supera	Atende	Razoável	Insatisfatório
☺☺	☺	☹	☹☹

Conhecimento e interesse dos colaboradores sobre o tema

Atitudes (Postura) dos colaboradores durante o treinamento

Conhecimento e interesse dos colaboradores sobre o tema

Avalie o aproveitamento geral por parte dos colaboradores sobre o tema trabalhado

CONSÓRCIO BP OAS - CETENCO

Karina Ribeiro Malta

Téc. Enfermagem do Trabalho

COREN 3713657 Esp. 9668-SP

ASSINATURA DO INSTRUTOR: *Karina R. Malta*

Até

LANÇADO



LISTA DE PRESENÇA

FQ 09.01

TÍTULO: Lista de Presença de Treinamento

REVISÃO: 05

ELABORADO POR: Comitê SGI

DATA: 18/10/2018

OBJETIVO: Sistematizar o controle de treinamento

Página 1 de 1

TREINAMENTO: INTEGRAÇÃO E TREINAMENTO ADMISSIONAL - 0334-02-01-RES-0038-RO3-S. VEGETAL

OBJETIVO: *Documentar o procedimento de execução*

Normas e documentos de segurança, materiais e equipamentos, sequência executiva, atividades por superar, demonstração de utilização de motosserra, treinamento com o corte, demonstração do produto, uso de materiais corretos, procedimento de manutenção da motosserra, controle por sup. monitoramento das superfícies.

INSTRUTOR DO TREINAMENTO: *Mauara Cristina Luggio / Jairo Domingos*

EMPRESA: ATLÂNTICA REFLORESTAMENTO E MEIO AMBIENTE (à serviço das Barragens BP e BDP)

LOCAL: Sala de Treinamento Fazenda Ingatuba – Consórcio BP OAS/Cetenco

DATA: 13/03/2019

HORÁRIO:

TOTAL DE HORAS: 30 m

Nº	RG	Participante	Função	Assinatura
1	40.970.421-0	Márcio Henrique Venâncio	Operador de Motosserra	<i>x Márcio H. Venâncio</i>
2		Gustavo Henrique D. de Souza	Operador de Motosserra	<i>x Gustavo H. D. Souza</i>
3		Daniel Fernandes Rodrigues	Operador de Motosserra	<i>x Daniel F. Rodrigues</i>
4				
5				
6				
7				
8				
9				
10				
11				
12				
13				
14				
15				
16				
17				

NÍVEL DE SATISFAÇÃO

1. AVALIAÇÃO DO INSTRUTOR (A) SOBRE O TREINAMENTO APLICADO:

	Supera	Atende	Razoável	Insatisfatório
Conhecimento e interesse dos colaboradores sobre o tema	☺☺	☺	☹	☹☹
Atitudes (Postura) dos colaboradores durante o treinamento		✓		
Conhecimento e interesse dos colaboradores sobre o tema		✓		
Avalie o aproveitamento geral por parte dos colaboradores sobre o tema trabalhado.		✓		

ASSINATURA DO INSTRUTOR:

Mauara Cristina Luggio / Jairo Domingos

LANÇADO

OK xada



LISTA DE PRESENÇA

FQ 09.01

TÍTULO: Lista de Presença de Treinamento

REVISÃO: 05

ELABORADO POR: Comitê SGI

DATA: 18/10/2018

OBJETIVO: Sistematizar o controle de treinamento

Página 1 de 1

TREINAMENTO: INTEGRAÇÃO E TREINAMENTO ADMISSIONAL

OBJETIVO: A importância de um bom relacionamento interpessoal no trabalho. A importância de cada um analisar seu comportamento, respeitar o esp. do colega, desenvolver atitudes positivas, ter empatia, respeitar a diversidade

INSTRUTOR DO TREINAMENTO: *Valmir*

EMPRESA: ATLÂNTICA REFLORESTAMENTO E MEIO AMBIENTE (à serviço das Barragens BP e BDP)

LOCAL: Sala de Treinamento Fazenda Ingatuba – Consorcio BP OAS/Cetenco

DATA: 13/03/2019

HORÁRIO:

TOTAL DE HORAS: 30 m

Nº	RG	Participante	Função	Assinatura
1	40.970.421-0	Márcio Henrique Venâncio	Operador de Motosserra	x <i>Márcio H Venâncio</i>
2		Gustavo Henrique D. de Souza	Operador de Motosserra	x <i>Gustavo H D de Souza</i>
3		Daniel Fernandes Rodrigues	Operador de Motosserra	x <i>Daniel F Rodrigues</i>
4				
5				
6				
7				
8				
9				
10				
11				
12				
13				
14				
15				
16				
17				

NÍVEL DE SATISFAÇÃO

1. AVALIAÇÃO DO INSTRUTOR (A) SOBRE O TREINAMENTO APLICADO:

Supera	Atende	Razoável	Insatisfatório
☺☺	☺	☹	☹☹
	x		
	x		
	x		

Conhecimento e interesse dos colaboradores sobre o tema

Atitudes (Postura) dos colaboradores durante o treinamento

Conhecimento e interesse dos colaboradores sobre o tema

Avalie o aproveitamento geral por parte dos colaboradores sobre o tema trabalhado.

ASSINATURA DO INSTRUTOR:

Valmir

LANÇADO



LISTA DE PRESENÇA

FQ 09.01

TÍTULO: Lista de Presença de Treinamento

REVISÃO: 05

ELABORADO POR: Comitê SGI

DATA: 18/10/2018

OBJETIVO: Sistematizar o controle de treinamento

Página 1 de 1

TREINAMENTO: *TRANSPORTE DE PESSOA E MATERIAIS*OBJETIVO: *CONSCIENTIZAR SOBRE RISCOS DE ACIDENTE COM ESSA PESSOA*CONTEÚDO: *ORIENTAR OS TRABALHADORES PARA NÃO TRANSPORTAR MATERIAIS FERRAMENTAS E PESSOAS NO MESMO VEÍCULO SEM COMPARTIMENTO ESPECÍFICO*INSTRUTOR DO TREINAMENTO: *GILMAN SANTOS*LOCAL: Consorcio BDP OAS-CETENCO *CAATINGA BDP*DATA: *14/03/2019*HORÁRIO: *13 às 14 hrs*TOTAL DE HORAS: *1 hora*

Nº	Chapa	Participante	Função	Assinatura
1	7501	CARLITO JESUS MOTA	ENCARREGADO	<i>[Signature]</i>
2	0002	JOÃO CARLOS GONÇALVES	SERVENTE	<i>[Signature]</i>
3	0005	DOUGLAS MENDES NASCIMENTO	SERVENTE	<i>[Signature]</i>
4	0007	ADAUTO ARRUDA	SERVENTE	<i>[Signature]</i>
5	4001	VALMIR PERREIRA GUIMARÃES	PEDREIRO	<i>[Signature]</i>
6	4003	ANTONIO JOSÉ BISPO SENA	PEDREIRO	<i>[Signature]</i>
7	4004	FRANCISCO FERREIRA CORREIA	PEDREIRO	<i>[Signature]</i>
8	6000	RICARDO SUERDO AP. MACEDO	CARPINTEIRO	<i>[Signature]</i>
9	6006	WENDERSON LIMA PERREIRA	CARPINTEIRO	<i>[Signature]</i>
10	7000	PAULO CESAR CARRILHO	ELETRICISTA	<i>[Signature]</i>
11	7003	GILSOMAR DA SILVA SOARES	ELETRICISTA	<i>[Signature]</i>
12	7001	GUSTAVO LUIZ ALBINO	FERRAMENTEIRO	<i>[Signature]</i>
13				
14				
15				
16				
17				
18				

NÍVEL DE SATISFAÇÃO

1. AVALIAÇÃO DO INSTRUTOR (A) SOBRE O TREINAMENTO APLICADO:

Supera	Atende	Razoável	Insatisfatório
☺☺	☺	☹	☹☹

Conhecimento e interesse dos colaboradores sobre o tema

Atitudes (Postura) dos colaboradores durante o treinamento

Conhecimento e interesse dos colaboradores sobre o tema

Avalie o aproveitamento geral por parte dos colaboradores sobre o tema trabalhado.

ASSINATURA DO INSTRUTOR:



LISTA DE PRESENÇA

FQ 09.01

TÍTULO: Lista de Presença de Treinamento

REVISÃO: 05

ELABORADO POR: Comitê SGI

DATA: 18/10/2018

OBJETIVO: Sistematizar o controle de treinamento

Página 1 de 1

TREINAMENTO: Transporte de Pessoas a Materiais

OBJETIVO: Conscientizar sobre o risco da cidade com essa ação

CONTEÚDO: Orientação dos trabalhadores para não transportar pessoas e materiais no mesmo veículo sem compartimento específico.

INSTRUTOR DO TREINAMENTO: Gilman Santos

LOCAL: Consórcio BDP OAS-CETENCO CAITEIRO BDP

HORÁRIO:

DATA: 11/03/2019

TOTAL DE HORAS: 1 hora

Nº	Chapa	Participante	Função	Assinatura
1	7500	OTACILIO DIAS DE SOUSA NETO	ENCARREGADO	
2	0008	SIDNEY SILVA DOS SANTOS	SERVENTE	
3	0009	BENTO ALVES DA SILVA	SERVENTE	
4	0010	RAFAEL COSTA BARROS	SERVENTE	
5	0011	JONAS VIEIRA LOPES	SERVENTE	
6	0012	ANTONIO FRANCISCO P.G JUNIOR	SERVENTE	
7	0013	DIEGO AUGUSTO DE FREITAS	SERVENTE	
8	0014	MACIEL GUIMARÃES SOBRINHO	SERVENTE	
9	0015	BRUNO JOSÉ FERREIRA	SERVENTE	
10	0016	CLODOALDO JOSÉ DOS SANTOS	SERVENTE	
11	0017	GERALT SILVA ALMEIDA	SERVENTE	
12	4000	RAIMUNDO DOS SANTOS SOUSA	PEDREIRO	
13	6002	CARLITO DA LUZ P. DE CASTRO	CARPINTEIRO	
14	6003	REGIVALDO PERREIRA LIMA	CARPINTEIRO	
15	6004	REGINALDO BISPO DE SENA	CARPINTEIRO	
16	6005	JOÃO DE DEUS DE OLIVEIRA	CARPINTEIRO	
17				
18				

NÍVEL DE SATISFAÇÃO

1. AVALIAÇÃO DO INSTRUTOR (A) SOBRE O TREINAMENTO APLICADO:

	Supera	Atende	Razoável	Insatisfatório
Conhecimento e Interesse dos colaboradores sobre o tema				
Atitudes (Postura) dos colaboradores durante o treinamento				
Conhecimento e interesse dos colaboradores sobre o tema				
Avalie o aproveitamento geral por parte dos colaboradores sobre o tema trabalhado.				

ASSINATURA DO INSTRUTOR:

	LISTA DE PRESENÇA		FQ 09.01
	TÍTULO: Lista de Presença de Treinamento		REVISÃO: 04
	ELABORADO POR: Comitê SGI		DATA: 01/06/2015
	OBJETIVO: Sistematizar o controle de treinamento		Página 1 de 2

TREINAMENTO: Uso de equipamentos de proteção Individual - EPI





OBJETIVO Orientação e conscientização do uso dos EPI's CONSÓRCIO BP OAS-CETENCO

A importância da utilização dos EPI's, O correto manejo e utilização, Métodos de higienização e conservação, Responsabilidade da empresa, Obrigações do empregado, Identificação dos riscos, Métodos de prevenção de acidentes.

INSTRUTOR DO TREINAMENTO: MANOEL RODRIGUES

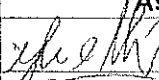
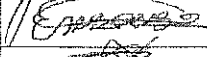
LOCAL: Consorcio BP/BDP OAS-CETENCO **DATA:** 15/03/2019

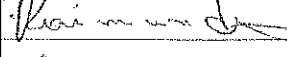
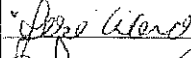
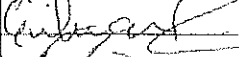
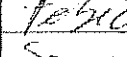
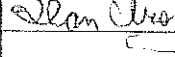
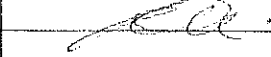
HORÁRIO: 08:00 as 09:00 h **TOTAL DE HORAS:** 1 h

Nº	Chapa	Participante	Função	Assinatura
1	7501	Juvenil Nunes	Encarregado Geral	
2	7001	Elmiro Neto de Souza	Op. Retroescavadeira	
3	8002	Rodrigo Nunes dos Santos	Motorista	
4	8006	Raimundo Jose Vieira da Silva	Motorista	
5	7013	Jose Cicero Rodrigues Ferreira	Op. Tráfego	
6	7002	Gilmar Rodrigues de Souza	Op. Escavadeira	
7	7005	Fabio Antonio Soato	Op. Trator	
8	8005	Leandro Massoni	Motorista	
9	8010	Webert Nogueira dos Santos	Apontador	
10	8001	Alex Junior de Souza Pereira	Op. Guindauto	
11				
12				
13				
14				
15				
16				
17				
18				

NÍVEL DE SATISFAÇÃO

1. AVALIAÇÃO DO INSTRUTOR (A) SOBRE O TREINAMENTO APLICADO:	Supera	Atende	Razoável	Insatisfatório
	☺☺	☺	☹	☹☹
Conhecimento e Interesse dos colaboradores sobre o tema				
Atitudes (Postura) dos colaboradores durante o treinamento				
Conhecimento e interesse dos colaboradores sobre o tema				
Avalie o aproveitamento geral por parte dos colaboradores sobre o tema trabalhado.				

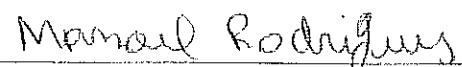
ASSINATURA DO INSTRUTOR: 



LISTA DE PRESENÇA

FQ 09.01

TÍTULO: Lista de Presença de Treinamento

REVISÃO: 04

ELABORADO POR: Comitê SGI

DATA: 01/06/2015

OBJETIVO: Sistematizar o controle de treinamento

Página 2 de 3

TREINAMENTO: Uso de equipamentos de proteção Individual - EPI

OBJETIVO: Orientação e conscientização do uso dos EPI's CONSORCIO BP OAS-CETENCO

CONTEÚDO: A importância da utilização dos EPI's, O correto manejo e utilização, Métodos de higienização e conservação, Responsabilidade da empresa, Obrigações do empregado, Identificação dos riscos, Métodos de prevenção de acidentes.

INSTRUTOR DO TREINAMENTO: MANOEL RODRIGUES

LOCAL: Consorcio BP/BDP OAS-CETENCO

DATA: 15/03/2019

HORÁRIO: 08:00 as 09:00 h

TOTAL DE HORAS: 1 h

Nº	Chapa	Participante	Função	Assinatura
1	23	Kaaian Cardoso	Servente	<i>Kaaian</i>
2	8009	Inês Scavassa	Aux. Serviço Gerais	<i>Inês Scavassa</i>
3	28	Vanderlan Guedes da Silva	Servente	<i>Vanderlan</i>
4	31	Cleison Cardoso Duarte	Servente	<i>Cleison</i>
5*	30	Rafael William dos Santos	Servente	<i>Rafael</i>
6	8515	Karina R. Malta	tec. Eng. Trab.	<i>Karina</i>
7	8525	José Damião	Tec. Inicial Emb.	<i>José</i>
8				
9				
10				
11				
12				
13				
14				
15				
16				
17				
18				

NÍVEL DE SATISFAÇÃO

1. AVALIAÇÃO DO INSTRUTOR (A) SOBRE O TREINAMENTO APLICADO:

Supera	Atende	Razoável	Insatisfatório
☺☺	☺	☹	☹☹

Conhecimento e interesse dos colaboradores sobre o tema

Atitudes (Postura) dos colaboradores durante o treinamento

Conhecimento e interesse dos colaboradores sobre o tema



Avalie o aproveitamento geral por parte dos colaboradores sobre o tema trabalhado.

ASSINATURA DO INSTRUTOR: *Manoel Rodrigues*



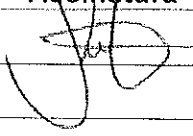

	LISTA DE PRESENÇA	FQ 09.01
	TÍTULO: Lista de Presença de Treinamento	REVISÃO: 04
	ELABORADO POR: Comitê SGI	DATA: 01/06/2015
	OBJETIVO: Sistematizar o controle de treinamento	Página 1 de 3

TREINAMENTO: Uso de equipamentos de proteção Individual - EPI
OBJETIVO: Orientação e conscientização do uso dos EPI's CONSORCIO BP OAS-CETENCO
CONTEÚDO: A importância da utilização dos EPI's, O correto manejo e utilização, Métodos de higienização e conservação, Responsabilidade da empresa, Obrigações do empregado, Identificação dos riscos, Métodos de prevenção de acidentes.

INSTRUTOR DO TREINAMENTO: MANOEL RODRIGUES
LOCAL: Consorcio BP/BDP OAS-CETENCO
HORÁRIO: 08:00 as 09:00 h
DATA: 15/03/2019
TOTAL DE HORAS: 1 h

Nº	Chapa	Participante	Função	Assinatura
1	7500	Fagne Carreiro	Encarregado	
2	16	Antonio Alves Nogueira	Servente	
3	14	Iomar Casas Novas Morais	Servente	IGMAR
4	19	Givanildo Sales da Silva	Servente	
5	8012	Javã Bartolomeu de Souza Vieira	Apontador	
6	30	Rafael William dos Santos	Servente	
7	11	Felix de Valuar Pereira Ananias	Servente	
8	15	Adão Renato Barros do Santos	Servente	
9	12	Pedro Martins de Melo Neto	Carpinteiro	
10	0018	Felix Valois Teixeira Reis	Carpinteiro	
11	7017	Djalma Santos Gomes Nascimento	Aux.Abastecimento	
12	6001	Josiel Martins Costa	Carpintero	
13	4003	Manoel Fortunado da Silva	Pedreiro	
14	10	Emerson Rubens Jesus Oliveira	Servente	
15	6004	Joarly Gomes Ferreira	Carpinteiro	
16	7015	Felipe de Jesus Cardoso	Ferramenteiro	
17	6003	Antonio dos Santos Pereira	Carpinteiro	
18	8514	Jose Carlos Santos	Motorista	

NÍVEL DE SATISFAÇÃO

1. AVALIAÇÃO DO INSTRUTOR (A) SOBRE O TREINAMENTO APLICADO:	Súpera 	Atende 	Razoável 	Insatisfatóri 
Conhecimento e interesse dos colaboradores sobre o tema				
Atitudes (Postura) dos colaboradores durante o treinamento				
Conhecimento e interesse dos colaboradores sobre o tema				
Avalie o aproveitamento geral por parte dos colaboradores sobre o tema trabalhado.				

ASSINATURA DO INSTRUTOR: Manoel Rodrigues



LISTA DE PRESENÇA

FQ 09.01

TÍTULO: Lista de Presença de Treinamento

REVISÃO: 05

ELABORADO POR: Comitê SGI

DATA: 18/10/2018

OBJETIVO: Sistematizar o controle de treinamento

Página 1 de 1

TREINAMENTO: INTEGRAÇÃO E TREINAMENTO ADMISSIONAL

OBJETIVO: INTEGRAÇÃO DE SAÚDE E PRIMEIROS SOCORROS

Apresentação da saúde ocupacional; PAE/PGR, PCA, PROERGO, PPR, PCMSO, Gestão de absenteísmo; Acidentes e primeiros socorros; animais peçonhentos; Aedes aegypti e doenças; higiene pessoal; Febre maculosa.

INSTRUTOR DO TREINAMENTO: KARINA RIBEIRO MALTA

EMPRESA: TERCEIRIZADA (à serviço das Barragens BP e BDP)

LOCAL: CONSORCIO BP - OAS\CETENCO

HORÁRIO:

DATA: 18/03/2019

TOTAL DE HORAS:

Nº	RG	Participante	Função	Assinatura
1	40.258.475	Jeferson Guedes Alves (ATLANTICA)	Tratorista	
2	40.359.760-2	Noel Eduardo de Oliveira Cintra (INSITU)	Veterinário	
3				
4				
5				
6				
7				
8				
9				
10				
11				
12				
13				
14				
15				
16				
17				

NÍVEL DE SATISFAÇÃO

1. AVALIAÇÃO DO INSTRUTOR (A) SOBRE O TREINAMENTO APLICADO:

Supera	Atende	Razoável	Insatisfatório
--------	--------	----------	----------------

☺☺	☺	☹	☹
----	---	---	---

Conhecimento e interesse dos colaboradores sobre o tema

Atitudes (Postura) dos colaboradores durante o treinamento

Conhecimento e interesse dos colaboradores sobre o tema

Avalie o aproveitamento geral por parte dos colaboradores sobre o tema trabalhado.

	X		
	X		
	X		
	X		

ASSINATURA DO INSTRUTOR:

CONSÓRCIO BP OAS - CETENCO

Karina Ribeiro Malta

Téc. Enfermagem do Trabalho



LISTA DE PRESENÇA

FQ 09.01

TÍTULO: Lista de Presença de Treinamento

REVISÃO: 05

ELABORADO POR: Comitê SGI

DATA: 18/10/2018

OBJETIVO: Sistematizar o controle de treinamento

Página 1 de 1

TREINAMENTO: INTEGRAÇÃO E TREINAMENTO ADMISIONAL

OBJETIVO: INTEGRAÇÃO DE MEIO AMBIENTE

PGRS – Plano de Gerenciamento de Resíduos Sólidos, cuidados com a fauna (animais silvestres) e flora, limpeza e organização, poluição atmosférica, aspectos e impactos ambientais, manuseio de produtos químicos, descarte de resíduos perigosos, PBA Plano Básico Ambiental, programas de monitoramento ambiental.

INSTRUTOR DO TREINAMENTO: MARIANA CRISTINA RUGGIERO

EMPRESA: TERCEIRIZADA (à serviço das Barragens BP e BDP)

LOCAL: CONSORCIO BP - OAS\CETENCO

DATA: 18/03/2019

HORÁRIO:

TOTAL DE HORAS:

Nº	RG	Participante	Função	Assinatura
1	40.258.475	Jeferson Guedes Alves (ATLANTICA)	Tratorista	
2	40.359.760-2	Noel Eduardo de Oliveira Cintra (INSITU)	Veterinário	
3				
4				
5				
6				
7				
8				
9				
10				
11				
12				
13				
14				
15				
16				
17				

NÍVEL DE SATISFAÇÃO

1. AVALIAÇÃO DO INSTRUTOR (A) SOBRE O TREINAMENTO APLICADO:	Supera	Atende	Razoável	Insatisfatório
	☺☺	☺	☹	☹☹
Conhecimento e interesse dos colaboradores sobre o tema				
Atitudes (Postura) dos colaboradores durante o treinamento		8		
Conhecimento e interesse dos colaboradores sobre o tema		8		
Avalie o aproveitamento geral por parte dos colaboradores sobre o tema trabalhado.		6		

ASSINATURA DO INSTRUTOR:

Mariana Cristina Ruggiero



LISTA DE PRESENÇA

FQ 09.01

TÍTULO: Lista de Presença de Treinamento

REVISÃO: 05

ELABORADO POR: Comitê SGI

DATA: 18/10/2018

OBJETIVO: Sistematizar o controle de treinamento

Página 1 de 1

TREINAMENTO: INTEGRAÇÃO E TREINAMENTO ADMISSIONAL

OBJETIVO: TREINAMENTO E PROCEDIMENTOS DE SEGURANÇA DO TRABALHO E MEIO AMBIENTE

CONTEÚDO: Treinamento (NR 18 – Item 18.28); Condições e Meio Ambiente de Trabalho; Riscos da função; Apresentação da NR 6 e fazer o uso correto de todos EPI's; Informações sobre os EPC's existentes na obra; orientação e Conscientização sobre Atos Inseguros e Condições Inseguras nas atividades e frentes de trabalho na obra, informar de IMEDIATO todas as condições de riscos e perigos na obra, fazer APR análise preliminar de risco antes de iniciar todas atividades.

OBS: INFORMAR DE IMEDIATO AO ENCARREGADO
E A SEGURANÇA QSMS TODOS INCIDENTES E ACIDENTES.

INSTRUTOR DO TREINAMENTO: MONOEL RODRIGUES

EMPRESA: INSITU

LOCAL: Consorcio BP OAS-CETENCO

DATA: 18/03/2019

HORÁRIO: 08:00 as 15:00 h

TOTAL DE HORAS: 6 hs

Nº	Chapa	Participante	Função	Assinatura
1		NOEL EDUARDO DE OLIVEIRA CINTRA	VETERINÁRIO	
2				
3				
4				
5				
6				
7				
8				
9				
10				

NÍVEL DE SATISFAÇÃO

1. AVALIAÇÃO DO INSTRUTOR (A) SOBRE O TREINAMENTO APLICADO:	Supera	Atende	Razoável	Insatisfatório
	☺☺	☺	☹	☹☹
Conhecimento e interesse dos colaboradores sobre o tema				
Atitudes (Postura) dos colaboradores durante o treinamento				
Conhecimento e interesse dos colaboradores sobre o tema				
Avalie o aproveitamento geral por parte dos colaboradores sobre o tema trabalhado.				

ASSINATURA DO INSTRUTOR:



LISTA DE PRESENÇA

FQ 09.01

TÍTULO: Lista de Presença de Treinamento

REVISÃO: 05

ELABORADO POR: Comitê SGI

DATA: 18/10/2018

OBJETIVO: Sistematizar o controle de treinamento

Página 1 de 1

TREINAMENTO: INTEGRAÇÃO E TREINAMENTO ADMISSIONAL

OBJETIVO: TREINAMENTO E PROCEDIMENTOS DE SEGURANÇA DO TRABALHO E MEIO AMBIENTE

CONTEÚDO: Treinamento (NR 18 – Item 18.28); Condições e Meio Ambiente de Trabalho; Riscos da função; Apresentação da NR 6 e fazer o uso correto de todos EPI's; Informações sobre os EPC's existentes na obra; orientação e Conscientização sobre Atos Inseguros e Condições Inseguras nas atividades e frentes de trabalho na obra, **informar de IMEDIATO** todas as condições de riscos e perigos na obra, fazer APR análise preliminar de risco antes de iniciar todas atividades.

OBS: INFORMAR DE IMEDIATO AO ENCARREGADO
E A SEGURANÇA QSMS TODOS INCIDENTES E ACIDENTES.

INSTRUTOR DO TREINAMENTO: MONOEL RODRIGUES

EMPRESA: ATLÂNTICA

LOCAL: Consorcio BP OAS-CETENCO

HORÁRIO: 08:00 as 15:00 h

DATA: 18/03/2019

TOTAL DE HORAS: 6 hs

Nº	Chapa	Participante	Função	Assinatura
1		JEFERSON GUEDES ALVES	TRATORISTA	
2				
3				
4				
5				
6				
7				
8				
9				
10				

NÍVEL DE SATISFAÇÃO

1. AVALIAÇÃO DO INSTRUTOR (A) SOBRE O TREINAMENTO APLICADO:

	Supera	Atende	Razoável	Insatisfatório
Conhecimento e interesse dos colaboradores sobre o tema	😊😊	😊	😊	😞
Atitudes (Postura) dos colaboradores durante o treinamento				
Conhecimento e interesse dos colaboradores sobre o tema				
Avalie o aproveitamento geral por parte dos colaboradores sobre o tema trabalhado.				

ASSINATURA DO INSTRUTOR:



LISTA DE PRESENÇA

FQ 09.01

TÍTULO: Lista de Presença de Treinamento

REVISÃO: 05

ELABORADO POR: Comitê SGI

DATA: 18/10/2018

OBJETIVO: Sistematizar o controle de treinamento

Página 1 de 1

TREINAMENTO:

OBJETIVO:

CONTEÚDO:

INSTRUTOR DO TREINAMENTO:

LOCAL: Consorcio BDP OAS-CETENCO

DATA:

HORÁRIO:

TOTAL DE HORAS:

Nº	Chapa	Participante	Função	Assinatura
1	8001	celso Junior dos Reis	mot. Operant	[Assinatura]
2	8005	[Assinatura]	MOTORIZTA	[Assinatura]
3	7006	Rodrig Santos Andrade	AUX. TOPOGRAFIA	Rodrig
4	7010	WILLIAM D. VIEIRA	"	[Assinatura]
5	4003	marcelo [Assinatura] de [Assinatura]	Pedreiro	[Assinatura]
6	0014	[Assinatura]	ajudante	[Assinatura]
7	0031	Clison Wander Duarte	servente	Clison
8	6004	[Assinatura]	comp. B/E no	[Assinatura]
9	4006	[Assinatura]	Pedreiro	[Assinatura]
10	4002	[Assinatura]	pedreiro	[Assinatura]
11	005	[Assinatura]	AUX de seg.ª	[Assinatura]
12				
13				
14				
15				
16				
17				
18				

NÍVEL DE SATISFAÇÃO

1. AVALIAÇÃO DO INSTRUTOR (A) SOBRE O TREINAMENTO APLICADO:

Supera Atende Razoável Insatisfatório

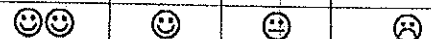

Conhecimento e Interesse dos colaboradores sobre o tema				
Atitudes (Postura) dos colaboradores durante o treinamento				
Conhecimento e interesse dos colaboradores sobre o tema				
Avalie o aproveitamento geral por parte dos colaboradores sobre o treinamento trabalhado.				

ASSINATURA DO INSTRUTOR:

Consorcio BP - OAS Cetenco
 João Paulo Araújo Borim
 Técnico em Meio Ambiente



LISTA DE PRESENÇA

FQ 09.01

TÍTULO: Lista de Presença de Treinamento

REVISÃO: 05

ELABORADO POR: Comitê SGI

DATA: 18/10/2018

OBJETIVO: Sistematizar o controle de treinamento

Página 1 de 1

TREINAMENTO: LAIA - Levantamentos de Ações e Impactos Ambientais
 OBJETIVO: Procedimento Operacional de Meio Ambiente
 CONTEÚDO: Consumo de Água, Consumo de Energia, Consumo de Recursos Naturais, Exaustão de Recursos Naturais, Consumo de Com. Químicos, Consumo de Recursos Naturais, Exaustão de Recursos Naturais
 INSTRUTOR DO TREINAMENTO: JOÃO BONFIM
 EMPRESA: Consócio Barragens OAS - CETENCO.

HORÁRIO: 07:30 às 08:30

DATA: 18/10/2019

TOTAL DE HORAS: 1h

Nº	Chapa	Participante	Função	Assinatura
1	0007	EDIVAN DE SAUSA	CARPINTeiro	[Assinatura]
2	5000	Paulo Roberto Lima	Operador	Paulo
3	6003			ANTONIO
4	0014	IOMAR C.M. MORAES		[Assinatura]
5	0013	ROBERVAL ALVES DE LIMA	AJUDANTE	[Assinatura]
6	405	DILTON SANTOS GOMES	PEDEIREI	[Assinatura]
7	6004	JOSILY GOMES FERREIRA	CARPINTERO	[Assinatura]
8	5001	Elcio Emanoel Santos	LEIADOR	[Assinatura]
9	0013	Kaayon Cardoso Guimarães	Servente	[Assinatura]
10	0032	Roberto Gomes Costa	Servente	[Assinatura]
11	0027	GILBERTO MORAES	Servente	[Assinatura]
12	0010	Luís Paulo Gomes de Oliveira	Servente	[Assinatura]
13	0005	Dj. Dora Santos	Servente	[Assinatura]
14	8534	José Carlos	MOTONISTA AD	[Assinatura]

NÍVEL DE SATISFAÇÃO

1. AVALIAÇÃO DO INSTRUTOR (A) SOBRE O TREINAMENTO APLICADO:

	Supera	Atende	Razoável	Insatisfatório
Conhecimento e interesse dos colaboradores sobre o tema	☺☺	☺	☹	☹☹
Atitudes (Postura) dos colaboradores durante o treinamento				
Conhecimento e interesse dos colaboradores sobre o tema				
Avalie o aproveitamento geral por parte dos colaboradores sobre o tema trabalhado.				

ASSINATURA DO INSTRUTOR:

Consócio BP - OAS Cetenco
 João Paulo Araújo Bonfim
 Técnico em Meio Ambiente

	LISTA DE PRESENÇA		FQ 09.01
	TÍTULO: Lista de Presença de Treinamento		REVISÃO: 05
	ELABORADO POR: Comitê SGI		DATA: 18/10/2018
	OBJETIVO: Sistematizar o controle de treinamento		Página 1 de 1

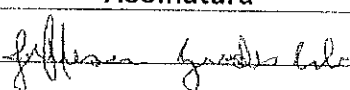
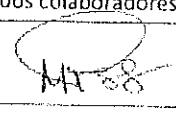
TREINAMENTO: Direção Defensiva						
OBJETIVO: Orientar e Conscientizar a Prática de Direção Defensiva						
CONTEÚDO: Conceito de direção defensiva, principais causas de acidentes; comportamento; do condutor; acessórios de segurança e seu funcionamento; distância de segurança X espaço de frenagem; retrovisores; bebidas e drogas lícitas/ilícitas X direção; estudo de casos.						
INSTRUTOR DO TREINAMENTO: Manoel Rodrigues						
LOCAL: Consorcio BP OAS-CETENCO / ATLÂNTICA			DATA: 19/03/2019			
HORÁRIO: 07:30 as 12:00 hs			TOTAL DE HORAS: 04:30 h			
Nº	Chapa	Participante	Função	Assinatura		
1		JEFERSON GUEDES ALVES	OP.TRATOR AGRICULA			
2						
3						
4						
5						
6						
7						
8						
9						
10						
11						
12						
NÍVEL DE SATISFAÇÃO						
1. AVALIAÇÃO DO INSTRUTOR (A) SOBRE O TREINAMENTO APLICADO:			Supera	Atende	Razoavel	Insatisfatório
			☺☺	☺	☹	☹☹
Conhecimento e interesse dos colaboradores sobre o tema						
Atitudes (Postura) dos colaboradores durante o treinamento						
Conhecimento e interesse dos colaboradores sobre o tema						
Avalie o aproveitamento geral por parte dos colaboradores sobre o tema trabalhado.						
ASSINATURA DO INSTRUTOR:						

	LISTA DE PRESENÇA	FQ 09.01
	TÍTULO: Lista de Presença de Treinamento	REVISÃO: 05
	ELABORADO POR: Comitê SGI	DATA: 18/10/2018
	OBJETIVO: Sistematizar o controle de treinamento	Página 1 de 1

TREINAMENTO: Cuidados com Maquinas e Equipamentos



OBJETIVO: Procedimentos

CONTEÚDO: Não deixar maquinas, veículos com portas abertas e chaves na ignição com ausência do operador, uso de calço em veículos pesados, transitar com os faróis ligados e respeitar a velocidade da via.

INSTRUTOR DO TREINAMENTO: Manoel Rodrigues

LOCAL: Consorcio BDP OAS-CETENCO **DATA:** 19/03/2019

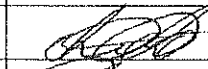
HORÁRIO: 08:00 as 09:00 **TOTAL DE HORAS:** 1 h

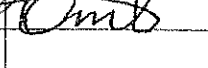
Nº	Chapa	Participante	Função	Assinatura
1	7002	ANCHIETA BEZERRA DOS SANTOS	M.F.C. LÍDER	
2	8000	JOSÉ DE SOUZA	MOT. VEIC. PESADOS	
3	7007	DOMINGOS COELHO DA SILVA	OP. TRATOR ESTEIRA	
4				
5				
6				
7				
8				
9				
10				
11				
12				
13				
14				
15				

NÍVEL DE SATISFAÇÃO

1. AVALIAÇÃO DO INSTRUTOR (A) SOBRE O TREINAMENTO APLICADO:	Supera	Atende	Razoável	Insatisfatório
	☺☺	☺	☹	☹☹
Conhecimento e interesse dos colaboradores sobre o tema				
Atitudes (Postura) dos colaboradores durante o treinamento				
Conhecimento e interesse dos colaboradores sobre o tema				
Avalie o aproveitamento geral por parte dos colaboradores sobre o tema trabalhado.				

ASSINATURA DO INSTRUTOR:

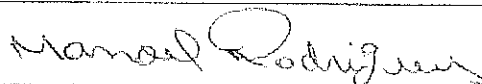



LISTA DE PRESENÇA

FQ 09.01

TÍTULO: Lista de Presença de Treinamento

REVISÃO: 05

ELABORADO POR: Comitê SGI

DATA: 18/10/2018

OBJETIVO: Sistematizar o controle de treinamento

Página 1 de 1

TREINAMENTO: Cuidados com Maquinas e Equipamentos

OBJETIVO: Procedimentos

CONTEÚDO: Não deixar máquinas, veículos com portas abertas e chaves na ignição com ausência do operador, uso de calço em veículos pesados, transitar com os faróis ligados e respeitar a velocidade da via.

INSTRUTOR DO TREINAMENTO: Manoel Rodrigues

LOCAL: Consorcio BP OAS-CETENCO

DATA: 19/03/2019

HORÁRIO: 08:00 as 09:00

TOTAL DE HORAS: 1 h

Nº	Chapa	Participante	Função	Assinatura
1	7005	FABIO ANTONIO SOATO	OP. TRATOR PNEU	<i>Fabio</i>
2	8002	RODRIGO NUNES DOS SANTOS		<i>Rodrigo</i>
3	8005	LEANDRO MASSONI	MOT. VEIC. PESADOS	<i>Leandro</i>
4	8006	RAIMUNDO JOSÉ VIEIRA DA SILVA	MOT. VEIC. PESADOS	<i>Raimundo</i>
5	8001	ALEX JUNIOR DE SOUZA PEREIRA	OP. GUINDAUTO	<i>Alex Junior</i>
6	7002	GILMAR RODRIGUES DE SOUZA	OP. ESCAVADORA	<i>Gilmar</i>
7	8011	EDUARDO LUCAS	MOT. VEIC. PESADOS	<i>Eduardo</i>
8	8003	EDNILSON LEAL RODRIGUES	MOTO RIETA	<i>Ednilson</i>
9	7002	ELMIRO NETO DE SOUZA	OP. RETROESCAVADORA	<i>Elmiro</i>
10				
11				
12				
13				
14				
15				

NÍVEL DE SATISFAÇÃO

1. AVALIAÇÃO DO INSTRUTOR (A) SOBRE O TREINAMENTO APLICADO:	Supera	Atende	Razoável	Insatisfatório
	☺☺	☺	☹	☹☹
Conhecimento e interesse dos colaboradores sobre o tema				
Atitudes (Postura) dos colaboradores durante o treinamento				
Conhecimento e interesse dos colaboradores sobre o tema				
Avalie o aproveitamento geral por parte dos colaboradores sobre o tema trabalhado.				

ASSINATURA DO INSTRUTOR: *Manoel Rodrigues*



LISTA DE PRESENÇA

FQ 09.01

TÍTULO: Lista de Presença de Treinamento

REVISÃO: 05

ELABORADO POR: Comitê SGI

DATA: 18/10/2018

OBJETIVO: Sistematizar o controle de treinamento

Página 1 de 1

TREINAMENTO: INTEGRAÇÃO E TREINAMENTO ADMISSIONAL

OBJETIVO: TREINAMENTOS E PROCEDIMENTOS DE SEGURANÇA DO TRABALHO E MEIO AMBIENTE

CONTEÚDO: Treinamento (NR 18 – Item 18.28); Condições e Meio Ambiente de Trabalho; Riscos da função; Apresentação da NR 6 e fazer o uso correto de todos EPI's; Informações sobre os EPC's existentes na obra; orientação e Conscientização sobre Atos Inseguros e Condições Inseguras nas atividades e frentes de trabalho na obra, **informar de IMEDIATO** todas as condições de riscos e perigos existentes na obra, fazer APR análise preliminar de risco antes de iniciar todas atividades, PT permissão de trabalho antes de iniciar as atividades.

**OBS: INFORMAR DE IMEDIATO AO ENCARREGADO
E A SEGURANÇA QSMS TODOS INCIDENTES E ACIDENTES.**

INSTRUTOR DO TREINAMENTO: Manoel Rodrigues

EMPRESA: ATLÂNTICA

LOCAL: Consorcio BP OAS-CETENCO

DATA: 19/03/2019

HORÁRIO: 08:00 as 15:00 h

TOTAL DE HORAS: 6 h

Nº	Chapa	Participante	Função	Assinatura
1	40.607.243-6	JOÃO ÂNGELO DE GODOY LIMA	OP. MOTOSSERRA	
2	40.609.041-5	TIAGO HENRIQUE DE GODOY LIMA	OP. MOTOSSERRA	
3				
4				
5				
6				
7				
8				
9				
10				
11				
12				
13				
14				

NÍVEL DE SATISFAÇÃO

1. AVALIAÇÃO DO INSTRUTOR (A) SOBRE O TREINAMENTO APLICADO:	Supera	Atende	Razoável	Insatisfatório
	☺☺	☺	☹	☹☹
Conhecimento e interesse dos colaboradores sobre o tema				
Atitudes (Postura) dos colaboradores durante o treinamento				
Conhecimento e interesse dos colaboradores sobre o tema				
Avalie o aproveitamento geral por parte dos colaboradores sobre o tema trabalhado.				

ASSINATURA DO INSTRUTOR:



LISTA DE PRESENÇA

FQ 09.01

TÍTULO: Lista de Presença de Treinamento

REVISÃO: 04

ELABORADO POR: Comitê SGI

DATA: 01/06/2015

OBJETIVO: Sistematizar o controle de treinamento

Página 1 de 1

TREINAMENTO: Risco de Acidentes Supressão Vegetal

OBJETIVO: Orientar e conscientizar sobre os riscos e perigos existentes

CONTEÚDO: Orientar e conscientizar sobre os riscos na supressão vegetal, queda do mesmo nível, supressão corte e queda de árvores, poda de árvores, manterem distancia segura na área da supressão vegetal, fazer o uso correto de todos EPI's (capacete, botina de segurança, luva vaqueta mista, luva específica para operar motosserra, óculos de segurança, perneira, protetor auditivo auricular, concha, uniformes, jaqueta para operador de motosserra), atenção e cuidado redobrado quanto ao riscos e perigos e possíveis ataques de animais peçonhentos, atenção na retirada e movimentação de árvores e troncos de árvores, arbustos e galhos, manter distancia segura de máquinas e equipamentos e ferramentas de corte.

INSTRUTOR DO TREINAMENTO: Manoel Rodrigues

Sub: ATLÂNTICA

LOCAL: CANTEIRO CENTRAL - FAZENDA INGATUBA - BP

DATA: 19/03/2019

HORÁRIO: 07:30 às 09:30 horas

TOTAL DE HORAS: 02 hs

N.	CHAPA	PARTICIPANTE	FUNÇÃO	ASSINATURA
1		JOAO Angelo de Godoy Lima	OPERADOR MOTOSSERRA	
2		Tiago Henrique de Godoy Lima	OPERADOR MOTOSSERRA	
3				
4				
5				
6				
7				
8				
9				
10				
11				

NÍVEL DE SATISFAÇÃO

1. AVALIAÇÃO DO INSTRUTOR (A) SOBRE O TREINAMENTO APLICADO:

	Supera 	Atende 	Razoável 	Insatisfatório
Conhecimento e Interesse dos colaboradores sobre o tema				
Atitudes (Postura) dos colaboradores durante o treinamento				
Conhecimento e Interesse dos colaboradores sobre o tema				
Avalie o aproveitamento geral por parte dos colaboradores sobre o tema trabalhado.				

ASSINATURA DO INSTRUTOR: Manoel Rodrigues



LISTA DE PRESENÇA

FQ 09.01

TÍTULO: Lista de Presença de Treinamento

REVISÃO: 05

ELABORADO POR: Comitê SGI

DATA: 18/10/2018

OBJETIVO: Sistematizar o controle de treinamento

Página 1 de 1

TREINAMENTO: Segurança equipe de apoio a supressão

OBJETIVO: Aproximação no raio corte de árvores

CONTEÚDO: Manter um raio de aproximação trabalho no corte de árvores (Supressão) da equipe de apoio.

INSTRUTOR DO TREINAMENTO: Manoel Rodrigues

EMPRESA: INSITU

LOCAL: Consorcio BP OAS-CETENCO

DATA: 19/03/2019

HORÁRIO: 08:00 as 09:00

TOTAL DE HORAS: 1 h

Nº	Chapa	Participante	Função	Assinatura
1		Andre Luiz de Oliveira	Biólogo	
2		Matheus de Paula Dias	Médico Veterinário	
3		Allury Caroline Ramon	Estagiaria	
4		Lilian Carolina Pereira de Souza	Bióloga	
5		Noel Eduardo de Oliveira Cintra	Veterinário	
6				
7				
8				
9				
10				
11				
12				
13				
14				
15				

NÍVEL DE SATISFAÇÃO

1. AVALIAÇÃO DO INSTRUTOR (A) SOBRE O TREINAMENTO APLICADO:	Supera	Atende	Razoável	Insatisfatório
	😊😊	😊	😐	😞
Conhecimento e interesse dos colaboradores sobre o tema				
Atitudes (Postura) dos colaboradores durante o treinamento				
Conhecimento e interesse dos colaboradores sobre o tema				
Avalie o aproveitamento geral por parte dos colaboradores sobre o tema trabalhado.				

ASSINATURA DO INSTRUTOR:

"A natureza pode suprir todas as necessidades do homem, menos a sua ganância."

Gandhi

LAIA – LEVANTAMENTO DE ASPECTOS E IMPACTOS AMBIENTAIS

Você sabe quais são os impactos ambientais causados pelas suas atividades?

Segundo a NBR ISO 14001 o significado de impacto ambiental é *"Qualquer modificação do meio ambiente, adversa ou benéfica, que resulte no todo ou em parte, das atividades, produtos ou serviços de uma organização"*.

Esses impactos, são causados por máquinas ou atividades que produz algum efeito sobre o Meio Ambiente, o que é conhecido como **Aspecto**, tendo como definição segundo a NBR ISO 14001 *"...elementos das atividades, produtos e serviços de uma organização que podem interagir com o meio ambiente"*.

A avaliação das consequências ou interações das atividades de determinada empresa ou indústria sobre o meio ambiente é uma forma de **evitar** que **acidentes ambientais** ocorram e de se buscar a melhoria do processo de forma a **minimizar os impactos sobre o meio ambiente**, além de constituir um item fundamental para as empresas que buscam a certificação da série ISO14001 para seu sistema de gestão ambiental.

Dessa forma, ao iniciar uma atividade ou frente de serviço, a equipe de Meio Ambiente com dados obtidos através do planejamento da obra e com a produção, realiza o levantamento de todos os aspectos existentes nas atividades, assim como os impactos gerados pelos mesmos, avaliando a magnitude dos mesmos, os requisitos legais aplicáveis e as medidas de controle a serem adotadas para evitar esses impactos.

Como exemplo de Aspectos temos:

- Consumo de Água;
- Geração de Resíduos;
- Vazamento de Óleo ou Produto Químico;
- Consumo de Combustíveis.

083		LEVANTAMENTO DE ASPECTOS E IMPACTOS				REVISÃO 1	
URBEM - Sudoeste de Curitiba - 028 - Ponte e Área Especial							
ATIVIDADE	ASPECTO	IMPACTO	REQUISITOS LEGAIS APLICÁVEIS	IMPACTO	REQUISITOS LEGAIS APLICÁVEIS	IMPACTO	REQUISITOS LEGAIS APLICÁVEIS
1	Manuseio de materiais	Manuseio de materiais (pesado) - ruído, vibração e poeira	NR-15	1	1	1	1
2	Manuseio de materiais	Manuseio de materiais (pesado) - ruído, vibração e poeira	NR-15	1	1	1	1
3	Manuseio de materiais	Manuseio de materiais (pesado) - ruído, vibração e poeira	NR-15	1	1	1	1
4	Manuseio de materiais	Manuseio de materiais (pesado) - ruído, vibração e poeira	NR-15	1	1	1	1

E como exemplo de Impactos Ambientais temos:

- Consumo de Recursos Naturais;
- Sobrecarga de Aterros;
- Alteração na qualidade do solo e água;
- Esgotamento de recursos naturais.

Estudar os Aspectos e Impactos das atividades permite que sejam adotadas preventivas, evitando a geração de impactos ambientais e conseqüentemente alterações no Meio Ambiente, procure conhecer os impactos gerados pela suas atividades e veja o que pode fazer para minimizar danos ambientais ou mesmo maximizar os impactos positivo da mesma.

KIT DE EMERGÊNCIA AMBIENTAL

Sempre que há uma grande concentração de pessoas e de equipamentos, surge a possibilidade de um **Incidente Ambiental**, podendo este ser Baixa ou de Grande proporções, gerando danos ambientais irreversíveis e afetando Solo, Água e Ar, assim como a comunidade que habita o entorno.

Estes incidentes podem se dar, através do vazamento de combustível, de óleo, de vazamento de efluente sanitário, atropelamento de animais, e assim por diante, devendo a obra estar preparada e equipada para atuar nesses casos de **Emergência Ambiental**.

Como princípio básico, a obra deve atuar na prevenção, exigindo dos fornecedores e equipes, o maior número possível de informações sobre as atividades, os equipamentos e os riscos que envolvem as atividades, da mesma forma, deve-se solicitar medidas preventivas, como laudos de estanqueidade, Plano de Manutenção de Equipamentos, bacias de contenção, treinamentos e tudo que possa contribuir para o controle das atividades com potencial poluidor.

Mas e quando um incidente acontece? Que recursos temos a disposição?

Como citado, existem vários exemplos de incidentes ambientais, porém, 1 tipo se destaca na obra, **Vazamento de Óleo (Lubrificante; Hidráulico) e Combustível**.

Para atendimento a essas emergências a obra disponibiliza um **Kit de Emergência Ambiental**, que contém:

- Carrinho para armazenamento e transporte de materiais;
- Pallet de contenção;
- Bacia de contenção;
- Enxada anti-faísca;
- Pá anti-faísca;
- Material absorvente (barreiras de contenção, pó, mantas, travesseiros e barreiras absorventes);
- Tambores plásticos ou metálicos para disposição dos resíduos;
- Funil metálico;
- Sacos plásticos;
- Lona plástica comum;
- Luvas de PVC cano médio;
- Máscara;
- Macacão Descartável.

Esses Kits ficam distribuídos nas áreas com maior concentração de equipamentos e que apresentam maior risco de incidentes e danos ambientais, como por exemplo na rampa de lubrificação, oficina mecânica, terraplanagem, entre outros.

Dessa forma, todos que trabalham próximo ou em áreas que apresentem risco de vazamento de produtos químicos e óleos, devem estar treinados nos procedimentos de atendimento a emergência ambiental e recolhimento de materiais contaminados.

Os KIT de Emergência Ambiental e os Tambores para acondicionamento de resíduos contaminados, são sinalizados com placas de identificação e possuem a cor Laranja.

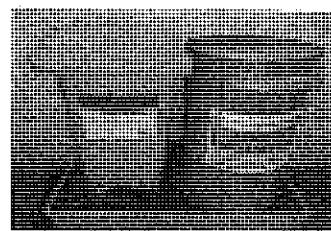



LISTA DE PRESENÇA

FQ 09.01

TÍTULO: Lista de Presença de Treinamento

REVISÃO: 05

ELABORADO POR: Comitê SGI

DATA: 18/10/2018

OBJETIVO: Sistematizar o controle de treinamento

Página 1 de 1

TREINAMENTO:

OBJETIVO: Orientar Colaborares do Consórcio.

INSTRUTOR DO TREINAMENTO: Joao Bónfim

EMPRESA: Consórcio BP OAS / CETENCO

LOCAL: *Fazenda Zimodá*

HORÁRIO: *07:30 às 09:30*

DATA: *20/03/2019*

TOTAL DE HORAS: 1h

Nº	Chapa	Participante	Função	Assinatura
1	0013	RODEVAL ALVES DE LIMA	ASSISTENTE	<i>[Signature]</i>
2	4004	Franca F. ...		<i>[Signature]</i>
3	7007	ISIDORO S CASTRO	AUX. FOTOGRAFIA	<i>[Signature]</i>
4	0028	<i>[Signature]</i>	serviço	<i>[Signature]</i>
5	4008	<i>[Signature]</i>	PEDREIRO	<i>[Signature]</i>
6	0024	<i>[Signature]</i>	<i>[Signature]</i>	<i>[Signature]</i>
7				
8				
9				
10				
11				
12				
13				
14				

NÍVEL DE SATISFAÇÃO

1. AVALIAÇÃO DO INSTRUTOR (A) SOBRE O TREINAMENTO APLICADO:

	Supera	Atende	Razoável	Insatisfatório
Conhecimento e interesse dos colaboradores sobre o tema	<input checked="" type="radio"/>	<input checked="" type="radio"/>	<input type="radio"/>	<input type="radio"/>
Atitudes (Postura) dos colaboradores durante o treinamento	<input type="radio"/>	<input type="radio"/>	<input type="radio"/>	<input type="radio"/>
Conhecimento e interesse dos colaboradores sobre o tema	<input type="radio"/>	<input type="radio"/>	<input type="radio"/>	<input type="radio"/>
Avalie o aproveitamento geral por parte dos colaboradores sobre o tema trabalhado.	<input type="radio"/>	<input type="radio"/>	<input type="radio"/>	<input type="radio"/>

ASSINATURA DO INSTRUTOR:

João Paulo Araújo Bónfim
 Técnico em Meio Ambiente



LISTA DE PRESENÇA

FQ 09.01

TÍTULO: Lista de Presença de Treinamento

REVISÃO: 05

ELABORADO POR: Comitê SGI

DATA: 18/10/2018

OBJETIVO: Sistematizar o controle de treinamento

Página 1 de 1

TREINAMENTO: *Kit de Emergência Ambiental*

OBJETIVO: Orientar Colaborares do Consórcio.

INSTRUTOR DO TREINAMENTO: Joao Bonfim

EMPRESA: Consórcio BP OAS / CETENCO

LOCAL: *Península de Cabana - Fazenda Engatubá*

HORÁRIO: *07:00 às 08:00*

DATA: *20/09/2019*

TOTAL DE HORAS: 1h

Nº	Chapa	Participante	Função	Assinatura
1				
2	<i>016</i>	<i>ANTONIO ALVES NOGUEIRA</i>		
3	<i>6003</i>	<i>ANTONIO PEREIRA</i>		
4	<i>6002</i>	<i>Claudio de Aguiar</i>		
5	<i>0037</i>	<i>DIEGO ALVES SANTOS</i>		
6	<i>7502</i>	<i>OSNY LIBSONO</i>	<i>WPC. Prod.</i>	<i>OSNY</i>
7	<i>6004</i>	<i>JOARLY GOMES FERREIRA</i>	<i>carpinteiro</i>	<i>Joarly</i>
8	<i>6023</i>	<i>Kaayan Cardoso Guimarães</i>	<i>Servente</i>	<i>Kaayan</i>
9	<i>0050</i>	<i>Joelson S. de Souza</i>	<i>Servente</i>	<i>Joelson</i>
10	<i>4007</i>	<i>VALDEMAR FAUSTINO</i>	<i>pedreiro</i>	<i>Valdemar</i>
11	<i>0025</i>	<i>Flaviano Sousa Rocha</i>	<i>Servente</i>	<i>Flaviano</i>
12	<i>0030</i>	<i>Rafael W. dos Santos</i>	<i>Servente</i>	<i>Rafael</i>
13	<i>7001</i>	<i>Elmeiro N. de Souza</i>	<i>OPERADOR</i>	<i>Elmeiro</i>
14	<i>7002</i>	<i>Gilmar R. de Souza</i>	<i>OPERADOR</i>	<i>Gilmar</i>

NÍVEL DE SATISFAÇÃO

1. AVALIAÇÃO DO INSTRUTOR (A) SOBRE O TREINAMENTO APLICADO:

- Conhecimento e interesse dos colaboradores sobre o tema
- Atitudes (Postura) dos colaboradores durante o treinamento
- Conhecimento e interesse dos colaboradores sobre o tema
- Avalie o aproveitamento geral por parte dos colaboradores sobre o tema trabalhado.

Supera	Atende	Razoável	Insatisfatório
☺☺	☺	☹	☹

ASSINATURA DO INSTRUTOR:

Consórcio BP OAS Cetenco
João Paulo Aleixo Bonfim
Técnico em Meio Ambiente



LISTA DE PRESENÇA

FQ 09.01

TÍTULO: Lista de Presença de Treinamento

REVISÃO: 05

ELABORADO POR: Comitê SGI

DATA: 18/10/2018

OBJETIVO: Sistematizar o controle de treinamento

Página 1 de 1

TREINAMENTO: INTEGRAÇÃO E TREINAMENTO ADMISSIONAL

OBJETIVO: TREINAMENTOS E PROCEDIMENTOS DE SEGURANÇA DO TRABALHO E MEIO AMBIENTE

CONTEÚDO: Treinamento (NR 18 – Item 18.28); Condições e Meio Ambiente de Trabalho; Riscos da função; Apresentação da NR 6 e fazer o uso correto de todos EPI's; Informações sobre os EPC's existentes na obra; orientação e Conscientização sobre Atos Inseguros e Condições Inseguras nas atividades e frentes de trabalho na obra, **informar de IMEDIATO** todas as condições de riscos e perigos existentes na obra, fazer APR análise preliminar de risco antes de iniciar todas atividades, PT permissão de trabalho antes de iniciar as atividades.

OBS: INFORMAR DE IMEDIATO AO ENCARREGADO
E A SEGURANÇA QSMS TODOS INCIDENTES E ACIDENTES.

INSTRUTOR DO TREINAMENTO:

EMPRESA: CONSORCIO BP OAS-CETENCO

SUBCONTRATADA: ZANCA

LOCAL: Consorcio BP OAS-CETENCO

HORÁRIO: 08:00 hs as 15:00 hs

DATA: 21/03/2019

TOTAL DE HORAS: 6 hs

Nº	Chapa	Participante	Função	Assinatura
1	ZANCA	LAFIETI ZANINE	MOTORISTA	
2				
3				
4				
5				
6				
7				
8				
9				
10				
11				
12				
13				
14				

NÍVEL DE SATISFAÇÃO

1. AVALIAÇÃO DO INSTRUTOR (A) SOBRE O TREINAMENTO APLICADO:

	Supera 😊😊	Atende 😊	Razoável 😐	Insatisfatório 😞
Conhecimento e interesse dos colaboradores sobre o tema				
Atitudes (Postura) dos colaboradores durante o treinamento		X		
Conhecimento e interesse dos colaboradores sobre o tema		X		
Avalie o aproveitamento geral por parte dos colaboradores sobre o tema trabalhado.		X		

ASSINATURA DO INSTRUTOR:
CONSORCIO BP OAS - CETENCO
 Luciano Clóvis de Oliveira
 Téc. Segurança do Trabalho

Registro: SP/0125784

consórcio 	LISTA DE PRESENÇA	FQ 09.01
	TÍTULO: Lista de Presença de Treinamento	REVISÃO: 05
	ELABORADO POR: Comitê SGI	DATA: 18/10/2018
	OBJETIVO: Sistematizar o controle de treinamento	Página 1 de 1

TREINAMENTO: Transporte e movimentação de carga.

OBJETIVO: Movimentação de carga com segurança

CONTEÚDO: Orientações estudo de carga a ser içadas, inspeções de equipamentos e acessórios, sinalizações da área no raio de giro, condições do solo para patolar, operador treinado e certificado, uso de cabo guia, uso de sinaleiro.

RISCOS: Rompimentos de cabos e cintas, rompimentos de pontos de pegas, mau acondicionamento de carga, excesso de carga, falhas de equipamento e operacional, solo macio, cargas laterais, efeito pendura, condições climáticas, operações próximas a redes de alta tensão, subidas rápidas, ganchos sem travas de segurança.

OBS: Nunca ficar próximo do raio de giro, manter distância segura na realização da operação, e fazer o uso obrigatório de cabo guia corda.

INSTRUTOR DO TREINAMENTO: Luciano Clóvis de Oliveira

LOCAL: Consorcio BP OAS-CETENCO

DATA: 21/03/2019

HORÁRIO: 07:30 as 08:00 hs

TOTAL DE HORAS: 1 h

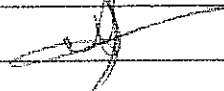
Nº	Chapa	Participante	Função	Assinatura
1	0001	ALEX JUNIOR DE SOUZA FERREIRA	MOTORISTA OP. MUVCH	
2				
3				
4				
5				
6				
7				
8				
9				
10				
11				
12				
13				
14				
15				

NÍVEL DE SATISFAÇÃO

1. AVALIAÇÃO DO INSTRUTOR (A) SOBRE O TREINAMENTO APLICADO:	Supera	Atende	Razoável	Insatisfatório
	☺☺	☺	☹	☹☹
Conhecimento e interesse dos colaboradores sobre o tema		X		
Atitudes (Postura) dos colaboradores durante o treinamento		X		
Conhecimento e interesse dos colaboradores sobre o tema		X		
Avalie o aproveitamento geral por parte dos colaboradores sobre o tema trabalhado.		X		

ASSINATURA DO INSTRUTOR:



LISTA DE PRESENÇA

FQ 09.01

TÍTULO: Lista de Presença de Treinamento

REVISÃO: 05

ELABORADO POR: Comitê SGI

DATA: 18/10/2018

OBJETIVO: Sistematizar o controle de treinamento

Página 1 de 1

TREINAMENTO: Direção Defensiva

OBJETIVO: Orientar e Conscientizar a Prática de Direção Defensiva

CONTEÚDO: Conceito de direção defensiva, principais causas de acidentes; comportamento; do condutor; acessórios de segurança e seu funcionamento; distância de segurança X espaço de frenagem; retrovisores; bebidas e drogas lícitas/ilícitas X direção; estudo de casos.

INSTRUTOR DO TREINAMENTO: Luciano Clóvis de Oliveira

LOCAL: Consorcio BP OAS-CETENCO

SUBCONTRATADA: ZANCA

DATA: 21/03/2019

HORÁRIO: 10:30 as 12:30 hs

TOTAL DE HORAS: 2 HS

Nº	Chapa	Participante	Função	Assinatura
1	ZANCA	LAFIETI ZANINE	MOTORISTA	
2				
3				
4				
5				
6				
7				
8				
9				
10				
11				
12				

NÍVEL DE SATISFAÇÃO

1. AVALIAÇÃO DO INSTRUTOR (A) SOBRE O TREINAMENTO APLICADO:

	Supera 😊😊	Atende 😊	Razoável 😐	Insatisfatório 😞
Conhecimento e interesse dos colaboradores sobre o tema				
Atitudes (Postura) dos colaboradores durante o treinamento		X		
Conhecimento e interesse dos colaboradores sobre o tema		X		
Avalie o aproveitamento geral por parte dos colaboradores sobre o tema trabalhado.		X		

ASSINATURA DO INSTRUTOR:

CONSORCIO BP OAS-CETENCO
 Luciano Clóvis de Oliveira
 Téc. Segurança do Trabalho
 Registro: SP/0125784



LISTA DE PRESENÇA

FQ 09.01

TÍTULO: Lista de Presença de Treinamento

REVISÃO: 05

ELABORADO POR: Comifê SGI

DATA: 18/10/2018

OBJETIVO: Sistematizar o controle de treinamento

Página 1 de 1

TREINAMENTO: INTEGRAÇÃO E TREINAMENTO ADMISSINAL

OBJETIVO: INTEGRAÇÃO DE MEIO AMBIENTE

PGRS – Plano de Gerenciamento de Resíduos Sólidos, cuidados com a fauna (animais silvestres) e flora, limpeza e organização, poluição atmosférica, aspectos e impactos ambientais, manuseio de produtos químicos, descarte de resíduos perigosos, PBA Plano Básico Ambiental, programas de monitoramento ambiental.

INSTRUTOR DO TREINAMENTO: MARIANA CRISTINA RUGGIERO

EMPRESA: TERCEIRIZADA (à serviço das Barragens BP e BDP)

LOCAL: CONSORCIO BP - OAS\CETENCO

HORÁRIO:

DATA: 21/03/2019

TOTAL DE HORAS: 30 min

Nº	RG	Participante	Função	Assinatura
1	37.870.57	ANTONIO JOZIAS DE OLIVEIRA REIS (PBS)	Sondados de Rotativa A	
2	54.847.882-X	ZENILSON JUVENAL LIMA DE SUZA (PBS)	Ajudante Geral	
3	36.914.792-3	JOAQUIM TEOTONIO LIRA (PBS)	Encarregado de Produção	
4	89.289.59	LAFIETI ZANINE (ZANCA)	Motorista	
5	2764167	Paulo Duarte Romoima	carpinteiro	Paulo
6	5557239	Edelino Ferreira do Carmo	MOTORISTA	Edelino
7	030084104348-15			
8				
9				
10				
11				
12				
13				
14				
15				
16				
17				

NÍVEL DE SATISFAÇÃO

1. AVALIAÇÃO DO INSTRUTOR (A) SOBRE O TREINAMENTO APLICADO:

	Supera	Atende	Razoável	Insatisfatório
Conhecimento e Interesse dos colaboradores sobre o tema	☺☺	☺	☺	☹
Atitudes (Postura) dos colaboradores durante o treinamento		X		
Conhecimento e interesse dos colaboradores sobre o tema		X		
Avalie o aproveitamento geral por parte dos colaboradores sobre o tema trabalhado.		X		

ASSINATURA DO INSTRUTOR:

Mariana Cristina Ruggiero



LISTA DE PRESENÇA

FQ 09.01

TÍTULO: Lista de Presença de Treinamento

REVISÃO: 05

ELABORADO POR: Comitê SGI

DATA: 18/10/2018

OBJETIVO: Sistematizar o controle de treinamento

Página 1 de 1

TREINAMENTO: Transporte e movimentação de carga Munck

OBJETIVO: Movimentação de carga com segurança

CONTEÚDO: Orientações estudo de carga a ser içadas, inspeções de equipamentos e acessórios, sinalizações da área no raio de giro, condições do solo para patolar, operador treinado e certificado, uso de cabo guia, uso de sinaleiro.

RISCOS: Rompimentos de cabos e cintas, rompimentos de pontos de pegadas, mau acondicionamento de carga, excesso de carga, falhas de equipamento e operacional, solo macio, cargas laterais, efeito pendura, condições climáticas, operações próximas a redes de alta tensão, subidas rápidas, ganchos sem travas de segurança.

OBS: Nunca ficar próximo do raio de giro, manter distância segura na realização da operação, e fazer o uso obrigatório de cabo guia corda.

INSTRUTOR DO TREINAMENTO: Luciano Clóvis de Oliveira

LOCAL: Consorcio BP OAS-CETENCO

DATA: 21/03/2019

HORÁRIO: 07:30 as 08:00 hs

TOTAL DE HORAS: 1 h

Nº	Chapa	Participante	Função	Assinatura
1	8004	Alex Junior de S. Pereira	Motorista op. Munck	
2				
3				
4				
5				
6				
7				
8				
9				
10				
11				
12				
13				
14				
15				

NÍVEL DE SATISFAÇÃO

1. AVALIAÇÃO DO INSTRUTOR (A) SOBRE O TREINAMENTO APLICADO:

	Supera 😊😊	Atende 😊	Razoável 😐	Insatisfatório 😞
Conhecimento e interesse dos colaboradores sobre o tema				
Atitudes (Postura) dos colaboradores durante o treinamento		X		
Conhecimento e interesse dos colaboradores sobre o tema		X		
Avalie o aproveitamento geral por parte dos colaboradores sobre o tema trabalhado.		X		

ASSINATURA DO INSTRUTOR:

CONSÓRCIO BP OAS - CETENCO
 Luciano Clóvis de Oliveira
 Téc. Segurança do Trabalho



LISTA DE PRESENÇA

FQ 09.01

TÍTULO: Lista de Presença de Treinamento

REVISÃO: 05

ELABORADO POR: Comitê SGI

DATA: 18/10/2018

OBJETIVO: Sistematizar o controle de treinamento

Página 1 de 1

TREINAMENTO: INTEGRAÇÃO E TREINAMENTO ADMISSIONAL

OBJETIVO: TREINAMENTOS E PROCEDIMENTOS DE SEGURANÇA DO TRABALHO E MEIO AMBIENTE

CONTEÚDO: Treinamento (NR 18 – Item 18.28); Condições e Meio Ambiente de Trabalho; Riscos da função; Apresentação da NR 6 e fazer o uso correto de todos EPI's; Informações sobre os EPC's existentes na obra; orientação e Conscientização sobre Atos Inseguros e Condições Inseguras nas atividades e frentes de trabalho na obra, **informar de IMEDIATO** todas as condições de riscos e perigos existentes na obra, fazer APR análise preliminar de risco antes de iniciar todas atividades, PT permissão de trabalho antes de iniciar as atividades.

OBS: INFORMAR DE IMEDIATO AO ENCARREGADO
E A SEGURANÇA QSMS TODOS INCIDENTES E ACIDENTES.

INSTRUTOR DO TREINAMENTO:

EMPRESA: CONSORCIO BP OAS-CETENCO

SUBCONTRATADA: PBS

LOCAL: Consorcio BP OAS-CETENCO

HORÁRIO: 08:00 hs as 15:00 hs

DATA: 21/03/2019

TOTAL DE HORAS: 6 hs

Nº	Chapa	Participante	Função	Assinatura
1		ANTONIO JOSIAS DE OLIVEIRA REIS	SONDADOR DE ROTATIVA	<i>Antonio</i>
2		ZENILSON JUVENAL LIMA DE SOUZA	AJUDANTE GERAL	<i>Zenilson</i>
3		JOAQUIM TEOTONIO LIRA	ENCARREGADO PRODUÇÃO	<i>João Lira</i>
4				
5				
6				
7				
8				
9				
10				
11				
12				
13				
14				

NÍVEL DE SATISFAÇÃO

1. AVALIAÇÃO DO INSTRUTOR (A) SOBRE O TREINAMENTO APLICADO:

	Supera	Atende	Razoável	Insatisfatório
Conhecimento e interesse dos colaboradores sobre o tema	☺☺	☺	☹	☹
Atitudes (Postura) dos colaboradores durante o treinamento		X		
Conhecimento e interesse dos colaboradores sobre o tema		X		
Avalie o aproveitamento geral por parte dos colaboradores sobre o tema trabalhado.		X		

ASSINATURA DO INSTRUTOR:

CONSORCIO BP OAS-CETENCO
Luciano Clóvis de Oliveira
Téc. Segurança do Trabalho

consórcio



LISTA DE PRESENÇA

FQ 09.01

TÍTULO: Lista de Presença de Treinamento

REVISÃO: 05

ELABORADO POR: Comitê SGI

DATA: 18/10/2018

OBJETIVO: Sistematizar o controle de treinamento

Página 1 de 1

TREINAMENTO: PAE(PLANO DE ATENDIMENTO À EMERGÊNCIA)

OBJETIVO: APRESENTAR E ORIENTAR SOBRE O PAE

CONTEÚDO:

APRESENTAÇÃO DO PAE, FLUXOGRAMA, LOCAIS PARA ATENDIMENTO, ANIMAIS PEÇONHENTOS, INCIDÊNCIA DE RAIOS EM CAMPO ABERTO.

INSTRUTOR DO TREINAMENTO: LUCIANO C. DE OLIVEIRA

LOCAL: Consórcio BP OAS - CETENCO

SUBCONTRATADA: ZANCA

HORÁRIO: Das 10:00 às 11:00 hs

DATA: 23/03/2019

TOTAL DE HORAS: 1 h

Nº	Chapa	Participante	Função	Assinatura
1	ZANCA	LAFIETI ZANINE	MOTORISTA	<i>[Assinatura]</i>
2				
3				
4				
5				
6				
7				
8				
9				
10				
11				
12				
13				
14				
15				
16				
17				

NÍVEL DE SATISFAÇÃO

1. AVALIAÇÃO DO INSTRUTOR (A) SOBRE O TREINAMENTO APLICADO:

	Supera	Atende	Razoável	Insatisfatório
Conhecimento e interesse dos colaboradores sobre o tema	☺☺	☺	☹	☹
Atitudes (Postura) dos colaboradores durante o treinamento		✓		
Conhecimento e interesse dos colaboradores sobre o tema		✓		
Avalie o aproveitamento geral por parte dos colaboradores sobre o tema trabalhado.		✓		

ASSINATURA DO INSTRUTOR:

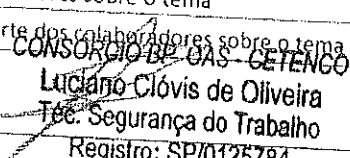
 Luciano Clóvis de Oliveira
 Téc. Segurança do Trabalho
 Registro: SP/0125784

consórcio



LISTA DE PRESENÇA

FQ 09.01

TÍTULO: Lista de Presença de Treinamento

REVISÃO: 05

ELABORADO POR: Comitê SGI

DATA: 18/10/2018

OBJETIVO: Sistematizar o controle de treinamento

Página 1 de 1

TREINAMENTO: PAE(PLANO DE ATENDIMENTO À EMERGÊNCIA)

OBJETIVO: APRESENTAR E ORIENTAR SOBRE O PAE

CONTEÚDO:

APRESENTAÇÃO DO PAE, FLUXOGRAMA, LOCAIS PARA ATENDIMENTO, ANIMAIS PEÇONHENTOS, INCIDÊNCIA DE RAIOS EM CAMPO ABERTO.

INSTRUTOR DO TREINAMENTO: LUCIANO C. DE OLIVEIRA

LOCAL: Consórcio BP OAS – CETENCO

SUBCONTRATADA: PBS

DATA: 23/03/2019

HORÁRIO: Das 10:00 às 11:00 hs

TOTAL DE HORAS: 1 h

Nº	Chapa	Participante	Função	Assinatura
1		ANTONIO JOSIAS DE OLIVEIRA REIS	SONDADOR DE ROTATIVA	<i>Antonio</i>
2		ZENILSON JUVENAL LIMA DE SOUZA	AJUDANTE GERAL	<i>Zenilson</i>
3		JOAQUIM TEOTONIO LIRA	ENCARREGADO PRODUÇÃO	<i>João Lira</i>
4				
5				
6				
7				
8				
9				
10				
11				
12				
13				
14				
15				
16				
17				

NÍVEL DE SATISFAÇÃO

1. AVALIAÇÃO DO INSTRUTOR (A) SOBRE O TREINAMENTO APLICADO:

	Supera	Atende	Razoável	Insatisfatório
Conhecimento e interesse dos colaboradores sobre o tema	☺☺	☺	☹	☹
Atitudes (Postura) dos colaboradores durante o treinamento		☺		
Conhecimento e interesse dos colaboradores sobre o tema		☺		
Avalie o aproveitamento geral por parte dos colaboradores sobre o tema trabalhado.		☺		

ASSINATURA DO INSTRUTOR:

CONSÓRCIO BP OAS - CETENCO
 Luciano Glóris de Oliveira
 Téc. Segurança do Trabalho
 Registro: SP/0125784

consórcio 	LISTA DE PRESENÇA		FQ 09.01
	TÍTULO: Lista de Presença de Treinamento		REVISÃO: 05
	ELABORADO POR: Comitê SGI		DATA: 18/10/2018
	OBJETIVO: Sistematizar o controle de treinamento		Página 1 de 1

TREINAMENTO: NR35 Trabalho em Altura

OBJETIVO: Teórico NR35 e Exercícios Práticos - Qualificação

CONTEÚDO: Normas e regulamentos aplicáveis ao trabalho em altura; APR análise preliminar de risco; riscos potenciais inerentes ao trabalho em altura; medidas de prevenção e controle; sistemas; equipamentos e procedimentos proteção coletiva; equipamentos de proteção individual(EPI,EPC) para trabalho em altura; seleção; inspeção, conservação e limitação de uso; acidentes típicos em trabalho em altura; condutas em situações de emergência; noções técnicas de resgate+primeiros socorros.

INSTRUTOR DO TREINAMENTO: Luciano Clóvis de Oliveira

LOCAL: Consorcio BP OAS-CETENCO **DATA:** 19/03/2019

HORÁRIO: 08:00 as 17:00 hs **TOTAL DE HORAS:** 8 hs

Nº	Chapa	Participante	Função	Assinatura
1	40	ADRIANO FERREIRA DE CARVALHO	SERVENTE	<i>Adriano</i>
2	43	ALEX GOMES DA SILVA	SERVENTE	<i>Alex Gomes</i>
3	41	ANTONIO MARCOS ALVES DE SOUZA	SERVENTE	<i>Antonio marcos</i>
4	37	DIEGO ALVES SANOS	SERVENTE	<i>Diego Alves Santos</i>
5	46	ELVIS FREIRE CARDOSO	SERVENTE	<i>Elvis Freire Cardoso</i>
6	35	GEUVANE RIBEIRO DOS SANTOS	SERVENTE	<i>Geuvane R. Santos</i>
7	44	GILVAN ALVES DA GAMA	SERVENTE	<i>Gilvan Alves da Gama</i>
8	42	ISRAEL RIBEIRO LIMA	SERVENTE	<i>Israel</i>
9	50	JOELSON SILVA CRUZ	SERVENTE	<i>Joelson</i>
10	36	LEANDRO ROCHA DA SILVA	SERVENTE	<i>Leandro Rocha</i>
11	38	LUIS ANTONIO FERREIRA	SERVENTE	<i>Luiz Antonio</i>
12	4009	MOIZES BEZERRA DA SILVA	SERVENTE	<i>Moizes Bezerra</i>
13	00	NILTON DA SILVA BARBOSA	SERVENTE	<i>Nilton</i>
14	39	NIVALDO VIEIRA LIMA	SERVENTE	<i>Nivaldo</i>
15	47	PATRICK SANTANA DE SOUZA	SERVENTE	<i>Patrick Santana</i>

NÍVEL DE SATISFAÇÃO

1. AVALIAÇÃO DO INSTRUTOR (A) SOBRE O TREINAMENTO APLICADO:	Supera	Atende	Razoável	Insatisfatório
	☺☺	☺	☹	☹☹
Conhecimento e interesse dos colaboradores sobre o tema		X		
Atitudes (Postura) dos colaboradores durante o treinamento		X		
Conhecimento e interesse dos colaboradores sobre o tema		X		
Avalie o aproveitamento geral por parte dos colaboradores sobre o tema trabalhado.		X		

ASSINATURA DO INSTRUTOR: **CONSÓRCIO BP OAS - CETENCO**
 Luciano Clóvis de Oliveira
 Téc. Segurança do Trabalho
 Registro: SP/0125784

	LISTA DE PRESENÇA	FQ 09.01
	TÍTULO: Lista de Presença de Treinamento	REVISÃO: 05
	ELABORADO POR: Comitê SGI	DATA: 18/10/2018
	OBJETIVO: Sistematizar o controle de treinamento	Página 1 de 1

TREINAMENTO: NR35 Trabalho em Altura

OBJETIVO: Teórico NR35 e Exercícios Práticos - Qualificação

CONTEÚDO: Normas e regulamentos aplicáveis ao trabalho em altura; APR análise preliminar de risco; riscos potenciais inerentes ao trabalho em altura; medidas de prevenção e controle; sistemas; equipamentos e procedimentos proteção coletiva; equipamentos de proteção individual(EPI,EPC) para trabalho em altura; seleção; inspeção, conservação e limitação de uso; acidentes típicos em trabalho em altura; condutas em situações de emergência; noções técnicas de resgate+primeiros socorros.

INSTRUTOR DO TREINAMENTO: Luciano Clóvis de Oliveira

LOCAL: Consorcio BP OAS-CETENCO **DATA:** 19/03/2019

HORÁRIO: 08:00 as 17:00 hs **TOTAL DE HORAS:** 8 hs

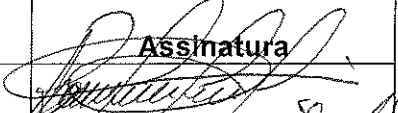
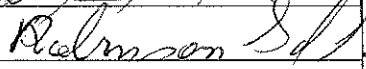
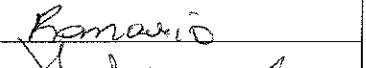
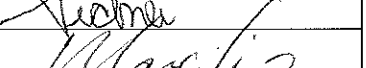
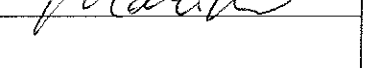
Nº	Chapa	Participante	Função	Assinatura
1	7503	RAIUMUNDO SOARES DE ARAUJO	C. T . SERVENTE	
2	45	ROBINSON LEANDRO DE SOUZA	SERVENTE	
3	48	ROMARIO GOMES DA SILVA	SERVENTE	
4	49	SIDNEI DE GODOY	SERVENTE	
5	51	MARCILIO FERREIRA	SERVENTE	
6				
7				
8				
9				
10				
11				
12				
13				
14				
15				

NÍVEL DE SATISFAÇÃO

1. AVALIAÇÃO DO INSTRUTOR (A) SOBRE O TREINAMENTO APLICADO:	Supera	Atende	Razoável	Insatisfatório
	☺☺	☺	☹	☹☹
Conhecimento e interesse dos colaboradores sobre o tema		X		
Atitudes (Postura) dos colaboradores durante o treinamento		X		
Conhecimento e interesse dos colaboradores sobre o tema		X		
Avalie o aproveitamento geral por parte dos colaboradores sobre o tema trabalhado.		X		

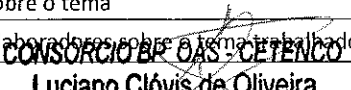
ASSINATURA DO INSTRUTOR: 
Luciano Clóvis de Oliveira
Téc. Segurança do Trabalho
Registro: SP/0125784

	LISTA DE PRESENÇA	FQ 09.01
	TÍTULO: Lista de Presença de Treinamento	REVISÃO: 04
	ELABORADO POR: Comitê SGI	DATA: 01/06/2015
	OBJETIVO: Sistematizar o controle de treinamento	Página 1 de 1

TREINAMENTO: NR12 MÁQUINAS E EQUIPAMENTOS

OBJETIVO: ORIENTAR, CONSCIENTIZAR SOBRE MASUSEIO E OPERAÇÃO DE MÁQUINAS E EQUIPAMENTOS

Apresentação da Norma NR 12
 Cenário Brasileiro de Acidentes de Trabalho, Estrutura da NR 12
 Pontos importantes para você saber da NR 12, Princípios Gerais
 Arranjo Físico e Instalações, Instalações e Dispositivos Elétricos
 Dispositivos de Partida, Acionamento e Parada Sistemas de Segurança
 Dispositivos de Parada de Emergência, Meios de Acesso Permanentes
 Componentes Pressurizados, Transportadores de Materiais
 Aspectos Ergonômicos nos Trabalhos em Máquinas e Equipamentos
 Riscos Adicionais

Manutenção, Inspeção, Preparação, Ajustes e Reparos Sinalização
 Manuais Procedimentos de segurança

INSTRUTOR DO TREINAMENTO: Luciano Clóvis de Oliveira

LOCAL: Consorcio BP OAS-CETENCO **DATA:** 19/03/2019

HORÁRIO: 09:30 as 11:30 hs **TOTAL DE HORAS:** 2 hs

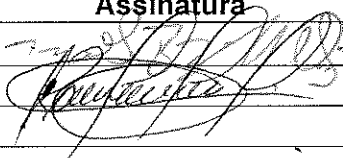
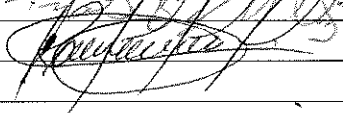
Nº	Chapa	Participante	Função	Assinatura
1	4009	Moizes Bezerra da Silva	Servente PEDREIRO	
2	7503	Raimundo Soares de Araujo	C.T. Servente	
3				
4				
5				
6				
7				
8				
9				
10				
11				
12				
13				
14				
15				

NÍVEL DE SATISFAÇÃO

1. AVALIAÇÃO DO INSTRUTOR (A) SOBRE O TREINAMENTO APLICADO:	Supera	Atende	Razoável	Insatisfatório
	☺☺	☺	☹	☹☹
Conhecimento e interesse dos colaboradores sobre o tema		X		
Atitudes (Postura) dos colaboradores durante o treinamento		X		
Conhecimento e interesse dos colaboradores sobre o tema		X		
Avalie o aproveitamento geral por parte dos colaboradores sobre o tema trabalhado.		X		

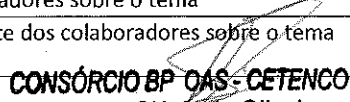
ASSINATURA DO INSTRUTOR: 
CONSÓRCIO BP OAS-CETENCO
 Luciano Clóvis de Oliveira
 Téc. Segurança do Trabalho
 Registro: SP/0125784



LISTA DE PRESENÇA

FQ 09.01

TÍTULO: Lista de Presença de Treinamento

REVISÃO: 05

ELABORADO POR: Comitê SGI

DATA: 18/10/2018

OBJETIVO: Sistematizar o controle de treinamento

Página 1 de 1

TREINAMENTO: INTEGRAÇÃO E TREINAMENTO ADMISSIONAL**OBJETIVO: INTEGRAÇÃO DE MEIO AMBIENTE**

PGRS – Plano de Gerenciamento de Resíduos Sólidos, cuidados com a fauna (animais silvestres) e flora, limpeza e organização, poluição atmosférica, aspectos e impactos ambientais, manuseio de produtos químicos, descarte de resíduos perigosos, PBA Plano Básico Ambiental, programas de monitoramento ambiental.

INSTRUTOR DO TREINAMENTO: MARIANA CRISTINA RUGGIERO**EMPRESA: CONSORCIO BP - OAS\CETENCO****LOCAL: CONSORCIO BP - OAS\CETENCO****DATA: 18/03/2019****HORÁRIO:****TOTAL DE HORAS:**

Nº	Chapa	Participante	Função	Assinatura
1		Adriano Ferreira de Carvalho	Servente	Adriano
2		Alex Gomes da Silva	Servente	Alex gomes
3		Antonio Marcos Alves de Sousa	Servente	Antonio marcos
4		Diego Alves Sanos	Servente	Diego Alves Sanos
5		Elvis Freire Cardoso	Servente	Elvis Freire Cardoso
6		Geuvane Ribeiro dos Santos	Servente	Geuvane
7		Gilvan Alves da Gama	Servente	Gilvan Alves da Gama
8		Israel Ribeiro Lima	Servente	Israel
9		Joelson Silva Cruz	Servente	Joelson
10		Leandro Rocha da Silva	Servente	Leandro Rocha da Silva
11		Luis Antonio Ferreira	Servente	Luis Antonio Ferreira
12		Moizes Bezerra da Silva	Pedreiro	Moizes Bezerra da Silva
13		Nilton as Silva Barbosa	Servente	Nilton as Silva Barbosa
14		Nivaldo Vieira Lima	Servente	Nivaldo Vieira Lima
15		Patrik Santana de Souza	Servente	Patrik Santana de Souza
16		Raimundo Soares de Araujo	Cabo turma servente	Raimundo Soares de Araujo
17		Robinson Leandro de Souza	Servente	Robinson Leandro de Souza

NÍVEL DE SATISFAÇÃO**1. AVALIAÇÃO DO INSTRUTOR (A) SOBRE O TREINAMENTO APLICADO:**

	Supera ☺☺	Atende ☺	Razoável ☹	Insatisfatório ☹☹
Conhecimento e interesse dos colaboradores sobre o tema		X		
Atitudes (Postura) dos colaboradores durante o treinamento		X		
Conhecimento e interesse dos colaboradores sobre o tema		X		
Avalie o aproveitamento geral por parte dos colaboradores sobre o tema trabalhado.		X		

ASSINATURA DO INSTRUTOR:

Mariana Cristina Ruggiero

	LISTA DE PRESENÇA		FQ 09.01
	TÍTULO: Lista de Presença de Treinamento		REVISÃO: 05
	ELABORADO POR: Comitê SGI		DATA: 18/10/2018
	OBJETIVO: Sistematizar o controle de treinamento		Página 2 de 1

TREINAMENTO: INTEGRAÇÃO E TREINAMENTO ADMISSIONAL

OBJETIVO: INTEGRAÇÃO DE MEIO AMBIENTE

PGRS – Plano de Gerenciamento de Resíduos Sólidos, cuidados com a fauna (animais silvestres) e flora, limpeza e organização, poluição atmosférica, aspectos e impactos ambientais, manuseio de produtos químicos, descarte de resíduos perigosos, PBA Plano Básico Ambiental, programas de monitoramento ambiental.

INSTRUTOR DO TREINAMENTO: MARIANA CRISTINA RUGGIERO

EMPRESA: CONSORCIO BP - OAS\CETENCO

LOCAL: CONSORCIO BP - OAS\CETENCO

DATA: 18/03/2019

HORÁRIO: **TOTAL DE HORAS:**

Nº	Chapa	Participante	Função	Assinatura
18		Romario Gomes da Silva	Servente	<i>Romario</i>
19		Sidnei de Godoy	Servente	<i>Sidnei</i>
20		<i>Macielis Ferreira</i>	<i>Servente</i>	<i>Macielis</i>
21				
22				
23				
24				
25				
26				
27				
28				
29				
30				
31				
32				
33				
34				

NÍVEL DE SATISFAÇÃO				
1. AVALIAÇÃO DO INSTRUTOR (A) SOBRE O TREINAMENTO APLICADO:	Supera	Atende	Razoável	Insatisfatório
	☺☺	☺	☹	☹☹
Conhecimento e interesse dos colaboradores sobre o tema		x		
Atitudes (Postura) dos colaboradores durante o treinamento		x		
Conhecimento e interesse dos colaboradores sobre o tema		x		
Avalie o aproveitamento geral por parte dos colaboradores sobre o tema trabalhado.		x		

ASSINATURA DO INSTRUTOR: *Mariana Cristina Ruggiero*

consórcio 	LISTA DE PRESENÇA		FQ 09.01
	TÍTULO: Lista de Presença de Treinamento		REVISÃO: 05
	ELABORADO POR: Comitê SGI		DATA: 18/10/2018
	OBJETIVO: Sistematizar o controle de treinamento		Página 1 de 1

TREINAMENTO: INTEGRAÇÃO E TREINAMENTO ADMISSIONAL

OBJETIVO: INTEGRAÇÃO DE SAÚDE E PRIMEIROS SOCORROS

Apresentação da saúde ocupacional; PAE/PGR, PCA, PROERGO, PPR, PCMSO, Gestão de absenteísmo; Acidentes e primeiros socorros; animais peçonhentos; Aedes aegypti e doenças; higiene pessoal; Febre maculosa.

INSTRUTOR DO TREINAMENTO: KARINA RIBEIRO MALTA

EMPRESA: CONSORCIO BP - OAS\CETENCO

LOCAL: CONSORCIO BP - OAS\CETENCO

DATA: 18/03/2019

HORÁRIO:

TOTAL DE HORAS:

Nº	Chapa	Participante	Função	Assinatura
1		Adriano Ferreira de Carvalho	Servente	<i>Adriano</i>
2		Alex Gomes da Silva	Servente	<i>Alex Gomes</i>
3		Antonio Marcos Alves de Sousa	Servente	<i>Antonio Marcos</i>
4		Diego Alves Santos	Servente	<i>Diego Alves Santos</i>
5		Elvis Freire Cardoso	Servente	<i>Elvis Freire Cardoso</i>
6		Geuvane Ribeiro dos Santos	Servente	<i>Geuvane</i>
7		Gilvan Alves da Gama	Servente	<i>Gilvan Alves</i>
8		Israel Ribeiro Lima	Servente	<i>Israel Ribeiro</i>
9		Joelson Silva Cruz	Servente	<i>Joelson</i>
10		Leandro Rocha da Silva	Servente	<i>Leandro</i>
11		Luis Antonio Ferreira	Servente	<i>Luis Antonio</i>
12		Moizes Bezerra da Silva	Pedreiro	<i>Moizes</i>
13		Nilton as Silva Barbosa	Servente	
14		Nivaldo Vieira Lima	Servente	
15		Patrik Santana de Souza	Servente	<i>Patrik Santana</i>
16		Raimundo Soares de Araujo	Cabo turma servente	<i>Raimundo Soares</i>
17		Robinson Leandro de Souza	Servente	<i>Robinson</i>

NÍVEL DE SATISFAÇÃO

1. AVALIAÇÃO DO INSTRUTOR (A) SOBRE O TREINAMENTO APLICADO:

	Supera ☺☺	Atende ☺	Razoável ☹	Insatisfatório ☹☹
Conhecimento e interesse dos colaboradores sobre o tema		X		
Atitudes (Postura) dos colaboradores durante o treinamento		X		
Conhecimento e interesse dos colaboradores sobre o tema		X		
Avalie o aproveitamento geral por parte dos colaboradores sobre o tema trabalhado.		X		

ASSINATURA DO INSTRUTOR:

CONSÓRCIO BP - OAS - CETENCO
Karina Ribeiro Malta
 Téc. Enfermagem do Trabalho
 COREN 371365 / Esp. 0668-SP

Karina Ribeiro Malta

consórcio 	LISTA DE PRESENÇA	FQ 09.01
	TÍTULO: Lista de Presença de Treinamento	REVISÃO: 05
	ELABORADO POR: Comitê SGI	DATA: 18/10/2018
	OBJETIVO: Sistematizar o controle de treinamento	Página 2 de 1

TREINAMENTO: INTEGRAÇÃO E TREINAMENTO ADMISSIONAL

OBJETIVO: INTEGRAÇÃO DE SAÚDE E PRIMEIROS SOCORROS

Apresentação da saúde ocupacional; PAE/PGR, PCA, PROERGO, PPR, PCMSO, Gestão de absenteísmo; Acidentes e primeiros socorros; animais peçonhentos; Aedes aegypti e doenças; higiene pessoal; Febre maculosa.

INSTRUTOR DO TREINAMENTO: KARINA RIBEIRO MALTA

EMPRESA: CONSORCIO BP - OAS\CETENCO

LOCAL: CONSORCIO BP - OAS\CETENCO

DATA: 18/03/2019

HORÁRIO:

TOTAL DE HORAS:

Nº	Chapa	Participante	Função	Assinatura
18		Romario Gomes da Silva	Servente	<i>Romário</i>
19		Sidnei de Godoy	Servente	<i>Sidnei</i>
20		Marcilio Ferreira	Servente	<i>Marcilio</i>
21				
22				
23				
24				
25				
26				
27				
28				
29				
30				
31				
32				
33				
34				

NÍVEL DE SATISFAÇÃO

1. AVALIAÇÃO DO INSTRUTOR (A) SOBRE O TREINAMENTO APLICADO:







	Supera ☺☺	Atende ☺	Razoável ☺	Insatisfatório ☹
Conhecimento e interesse dos colaboradores sobre o tema		<i>x</i>		
Atitudes (Postura) dos colaboradores durante o treinamento		<i>x</i>		
Conhecimento e interesse dos colaboradores sobre o tema		<i>x</i>		
Avalie o aproveitamento geral por parte dos colaboradores sobre o tema trabalhado.		<i>x</i>		

ASSINATURA DO INSTRUTOR:

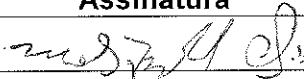
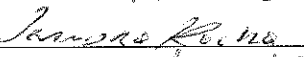
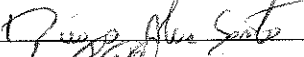
Karina Ribeiro Malta
 CONSÓRCIO BP OAS - CETENCO

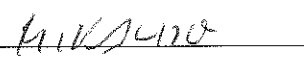
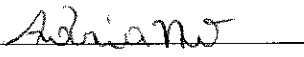
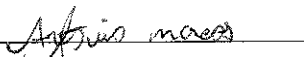
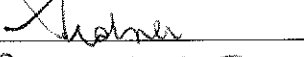
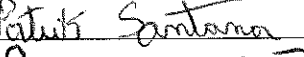
Karina Ribeiro Malta
 Téc. Enfermagem do Trabalho
 COREN 371365 / Esp. 9668-SP

consórcio 	LISTA DE PRESENÇA		FQ 09.01
	TÍTULO: Lista de Presença de Treinamento		REVISÃO: 05
	ELABORADO POR: Comitê SGI		DATA: 18/10/2018
	OBJETIVO: Sistematizar o controle de treinamento		Página 1 de 1

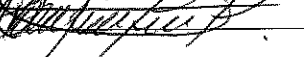
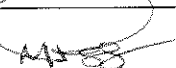
TREINAMENTO: INTEGRAÇÃO E TREINAMENTOS DE SEGURANÇA E MEIO AMBIENTE						
OBJETIVO: TREINAMENTOS E PROCEDIMENTOS DE SEGURANÇA DO TRABALHO E MEIO AMBIENTE						
CONTEÚDO: Treinamento (NR 18 – Item 18.28); Condições e Meio Ambiente de Trabalho; Riscos da função; Apresentação da NR 6 e fazer o uso correto de todos EPI's; Informações sobre os EPC's existentes na obra; orientação e Conscientização sobre Atos Inseguros e Condições Inseguras nas atividades e frentes de trabalho na obra, informar de IMEDIATO todas as condições de riscos e perigos na obra, fazer APR análise preliminar de risco antes de iniciar todas atividades, PT permissão de trabalho ao iniciar as atividades.						
OBS: INFORMAR DE IMEDIATO AO ENCARREGADO E A SEGURANÇA QSMS TODOS INCIDENTES E ACIDENTES.						
INSTRUTOR DO TREINAMENTO: Manoel Rodrigues						
LOCAL: Consorcio BP OAS-CETENCO			DATA: 18/03/2019			
HORÁRIO: 08:00 as 15:00 h			TOTAL DE HORAS: 6 h			
Nº	Chapa	Participante	Função	Assinatura		
1		MOIZES BEZERRA DA SILVA	PEDREIRO			
2		LEANDRO ROCHA DA SILVA	SERVENTE			
3		DIEGO ALVES SANOS	SERVENTE			
4		LUIS ANTONIO FERREIRA	SERVENTE			
5		NILTON DA SILVA BARBOSA	SERVENTE			
6		NIVALDO VIEIRA LIMA	SERVENTE			
7		ADRIANO FERREIRA DE CARVALHO	SERVENTE			
8		ANTONIO MARCOS ALVES DE SOUZA	SERVENTE			
9		SIDNEI DE GODOY	SERVENTE			
10		PATRICK SANTANA DE SOUZA	SERVENTE			
11		GEUVANE RIBEIRO DOS SANTOS	SERVENTE			
12		ROMARIO GOMES DA SILVA	SERVENTE			
13		JOELSON SILVA CRUZ	SERVENTE			
14		ELVIS FREIRE CARDOSO	SERVENTE			
15		RAIMUNDO SOARES DE ARAUJO	CABO TURM. SERVENTE			
NÍVEL DE SATISFAÇÃO						
1. AVALIAÇÃO DO INSTRUTOR (A) SOBRE O TREINAMENTO APLICADO:			Supera	Atende	Razoável	Insatisfatório
			☺☺	☺	☹	☹☹
Conhecimento e interesse dos colaboradores sobre o tema						
Atitudes (Postura) dos colaboradores durante o treinamento						
Conhecimento e interesse dos colaboradores sobre o tema						
Avalie o aproveitamento geral por parte dos colaboradores sobre o tema trabalhado.						
ASSINATURA DO INSTRUTOR: 						

consórcio 	LISTA DE PRESENÇA	FQ 09.01
	TÍTULO: Lista de Presença de Treinamento	REVISÃO: 05
	ELABORADO POR: Comitê SGI	DATA: 18/10/2018
	OBJETIVO: Sistematizar o controle de treinamento	Página 1 de 1

TREINAMENTO: INTEGRAÇÃO E TREINAMENTOS DE SEGURANÇA E MEIO AMBIENTE

OBJETIVO: TREINAMENTOS E PROCEDIMENTOS DE SEGURANÇA DO TRABALHO E MEIO AMBIENTE

CONTEÚDO: Treinamento (NR 18 – Item 18.28); Condições e Meio Ambiente de Trabalho; Riscos da função; Apresentação da NR 6 e fazer o uso correto de todos EPI's; Informações sobre os EPC's existentes na obra; orientação e Conscientização sobre Atos Inseguros e Condições Inseguras nas atividades e frentes de trabalho na obra, **informar de IMEDIATO** todas as condições de riscos e perigos na obra, fazer APR análise preliminar de risco antes de iniciar todas atividades, PT permissão de trabalho ao iniciar as atividades.

OBS: INFORMAR DE IMEDIATO AO ENCARREGADO E A SEGURANÇA QSMS TODOS INCIDENTES E ACIDENTES.

INSTRUTOR DO TREINAMENTO: Manoel Rodrigues

LOCAL: Consorcio BP OAS-CETENCO

HORÁRIO: 08:00 as 15:00 h

DATA: 18/03/2019

TOTAL DE HORAS: 6 h

Nº	Chapa	Participante	Função	Assinatura
1		MARCILIO FERREIRA	SERVENTE	<i>Manoel</i>
2		ROBINSON LEANDRO DE SOUZA	SERVENTE	<i>Robinson</i>
3		GILVAN ALVES DA GAMA	SERVENTE	<i>Gilvan Alves da Gama</i>
4		ALEX GOMES DA SILVA	SERVENTE	<i>Alex Gomes da Silva</i>
5		ISRAEL RIBEIRO LIMA	SERVENTE	<i>Israel Ribeiro Lima</i>
6		ELVIS FREIRE CARDOSO	SERVENTE	<i>Elvis Freire Cardoso</i>
7				
8				
9				
10				
11				
12				
13				
14				
15				

NÍVEL DE SATISFAÇÃO				
1. AVALIAÇÃO DO INSTRUTOR (A) SOBRE O TREINAMENTO APLICADO:	Supera	Atende	Razoável	Insatisfatório
	☺☺	☺	☹	☹☹
Conhecimento e interesse dos colaboradores sobre o tema				
Atitudes (Postura) dos colaboradores durante o treinamento				
Conhecimento e interesse dos colaboradores sobre o tema				
Avalie o aproveitamento geral por parte dos colaboradores sobre o tema trabalhado.				
ASSINATURA DO INSTRUTOR: <i>Manoel Rodrigues</i>				



LISTA DE PRESENÇA

FQ 09.01

TÍTULO: Lista de Presença de Treinamento

REVISÃO: 05

ELABORADO POR: Comitê SGI

DATA: 18/10/2018

OBJETIVO: Sistematizar o controle de treinamento

Página 1 de 1

TREINAMENTO: NR35 Trabalho em Altura**OBJETIVO:** Teórico NR35 e Exercícios Práticos - Qualificação

CONTEÚDO: Normas e regulamentos aplicáveis ao trabalho em altura; APR análise preliminar de risco; riscos potenciais inerentes ao trabalho em altura; medidas de prevenção e controle; sistemas; equipamentos e procedimentos proteção coletiva; equipamentos de proteção individual(EPI,EPC) para trabalho em altura; seleção; inspeção, conservação e limitação de uso; acidentes típicos em trabalho em altura; condutas em situações de emergência; noções técnicas de resgate+primeiros socorros.

INSTRUTOR DO TREINAMENTO: Luciano Clóvis de Oliveira**LOCAL:** Consorcio BP OAS-CETENCO**DATA:** 27/03/2019**HORÁRIO:** 08:00 as 17:00 hs**TOTAL DE HORAS:** 8 hs

Nº	Chapa	Participante	Função	Assinatura
1		José Roberto da Silva Lopes	Servente	<i>José R. Lopes</i>
2		Orlando Casas Novas	Servente	<i>Orlando Casas Novas</i>
3		Heberte Silva Dias	Servente	<i>Heberte Silva Dias</i>
4				
5				
6				
7				
8				
9				
10				
11				
12				
13				
14				
15				

NÍVEL DE SATISFAÇÃO

1. AVALIAÇÃO DO INSTRUTOR (A) SOBRE O TREINAMENTO APLICADO:	Supera	Atende	Razoável	Insatisfatório
	☺☺	☺	☹	☹☹
Conhecimento e interesse dos colaboradores sobre o tema		X		
Atitudes (Postura) dos colaboradores durante o treinamento		X		
Conhecimento e interesse dos colaboradores sobre o tema		X		
Avalie o aproveitamento geral por parte dos colaboradores sobre o tema trabalhado.		X		

ASSINATURA DO INSTRUTOR:

CONSÓRCIO BP OAS - CETENCO

Luciano Clóvis de Oliveira

Téc. Segurança do Trabalho

Registro: SP/0125784



LISTA DE PRESENÇA

FQ 09.01

TÍTULO: Lista de Presença de Treinamento

REVISÃO: 04

ELABORADO POR: Comitê SGI

DATA: 01/06/2015

OBJETIVO: Sistematizar o controle de treinamento

Página 1 de 1

TREINAMENTO: NR12 MÁQUINAS E EQUIPAMENTOS**OBJETIVO:** ORIENTAR, CONSCIENTIZAR SOBRE MASUSEIO E OPERAÇÃO DE MÁQUINAS E EQUIPAMENTOS**Apresentação da Norma NR 12**

Cenário Brasileiro de Acidentes de Trabalho, Estrutura da NR 12
 Pontos importantes para você saber da NR 12, Princípios Gerais
 Arranjo Físico e Instalações, Instalações e Dispositivos Elétricos
 Dispositivos de Partida, Acionamento e Parada Sistemas de Segurança
 Dispositivos de Parada de Emergência, Meios de Acesso Permanentes
 Componentes Pressurizados, Transportadores de Materiais
 Aspectos Ergonômicos nos Trabalhos em Máquinas e Equipamentos
 Riscos Adicionais

Manutenção, Inspeção, Preparação, Ajustes e Reparos Sinalização
 Manuais Procedimentos de segurança

INSTRUTOR DO TREINAMENTO: Luciano Clóvis de Oliveira**LOCAL:** Consorcio BP OAS-CETENCO**DATA:** 25/03/2019**HORÁRIO:** 09:30 as 11:30 hs**TOTAL DE HORAS:** 2 hs

Nº	Chapa	Participante	Função	Assinatura
1		José Antonio da Silva	Motorista Veiculo Pesado	
2		Marcio de Almeida	Operador Rolo Compactador	
3				
4				
5				
6				
7				
8				
9				
10				
11				
12				
13				
14				
15				

NÍVEL DE SATISFAÇÃO

1. AVALIAÇÃO DO INSTRUTOR (A) SOBRE O TREINAMENTO APLICADO:	Supera	Atende	Razoável	Insatisfatório
	☺☺	☺	☹	☹☹
Conhecimento e interesse dos colaboradores sobre o tema		X		
Atitudes (Postura) dos colaboradores durante o treinamento		X		
Conhecimento e interesse dos colaboradores sobre o tema		X		
Avalie o aproveitamento geral por parte dos colaboradores sobre o tema trabalhado.		X		

ASSINATURA DO INSTRUTOR:

CONSÓRCIO BP OAS - CETENCO
 Luciano Clóvis de Oliveira
 Téc. Segurança do Trabalho
 Registro: SP/0125784

	LISTA DE PRESENÇA		FQ 09.01
	TÍTULO: Lista de Presença de Treinamento		REVISÃO: 05
	ELABORADO POR: Comitê SGI		DATA: 18/10/2018
	OBJETIVO: Sistematizar o controle de treinamento		Página 1 de 1

TREINAMENTO: PAE(PLANO DE ATENDIMENTO À EMERGÊNCIA)





OBJETIVO: APRESENTAR E ORIENTAR SOBRE O PAE



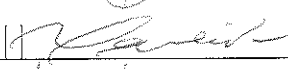

CONTEÚDO:
APRESENTAÇÃO DO PAE, FLUXOGRAMA, LOCAIS PARA ATENDIMENTO, ANIMAIS PEÇONHENTOS, INCIDÊNCIA DE RAIOS EM CAMPO ABERTO.

INSTRUTOR DO TREINAMENTO: Luciano Clóvis de Oliveira

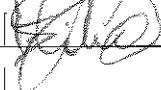
LOCAL: Consórcio BP OAS – CETENCO **DATA: 26/03/2019**

HORÁRIO: Das 10:00 às 11:00 hs **TOTAL DE HORAS: 1 h**

Nº	Chapa	Participante	Função	Assinatura
1		José Antonio da Silva	Motorista Veiculo Pesado	
2		Marcio de Almeida	Operador Rolo Compactador	
3		José Roberto da Silva Lopes	Servente	
4		Orlando Casas Novas	Servente	
5		MELIO JORGE SOARES JR	HEINICO FLORESTAL	
6		ROBERTO SILVA DIAS	SERVENTE	
7				
8				
9				
10				
11				
12				
13				
14				
15				
16				
17				

NÍVEL DE SATISFAÇÃO				
1. AVALIAÇÃO DO INSTRUTOR (A) SOBRE O TREINAMENTO APLICADO:	Supera	Atende	Razoável	Insatisfatório
				
Conhecimento e Interesse dos colaboradores sobre o tema		X		
Atitudes (Postura) dos colaboradores durante o treinamento		X		
Conhecimento e interesse dos colaboradores sobre o tema		X		
Avalie o aproveitamento geral por parte dos colaboradores sobre o tema trabalhado.		X		

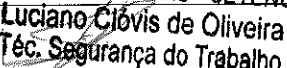
ASSINATURA DO INSTRUTOR: 
Luciano Clóvis de Oliveira
Téc. Segurança do Trabalho
Registro: SP/0125784

	LISTA DE PRESENÇA	FQ 09.01
	TÍTULO: Lista de Presença de Treinamento	REVISÃO: 05
	ELABORADO POR: Comitê SGI	DATA: 18/10/2018
	OBJETIVO: Sistematizar o controle de treinamento	Página 1 de 1

TREINAMENTO: INTEGRAÇÃO E TREINAMENTO ADMISSIONAL

OBJETIVO: TREINAMENTOS E PROCEDIMENTOS DE SEGURANÇA DO TRABALHO E MEIO AMBIENTE

CONTEÚDO: Treinamento (NR 18 – Item 18.28); Condições e Meio Ambiente de Trabalho; Riscos da função; Apresentação da NR 6 e fazer o uso correto de todos EPI's; Informações sobre os EPC's existentes na obra; orientação e Conscientização sobre Atos Inseguros e Condições Inseguras nas atividades e frentes de trabalho na obra, **informar de IMEDIATO** todas as condições de riscos e perigos existentes na obra, fazer APR análise preliminar de risco antes de iniciar todas atividades, PT permissão de trabalho antes de iniciar as atividades.





OBS: INFORMAR DE IMEDIATO AO ENCARREGADO E A SEGURANÇA QSMS TODOS INCIDENTES E ACIDENTES.

INSTRUTOR DO TREINAMENTO:

EMPRESA: CONSORCIO BP OAS-CETENCO

LOCAL: Consorcio BP OAS-CETENCO **DATA:** 26/03/2019

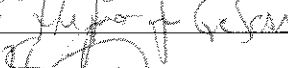
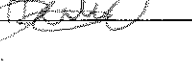

HORÁRIO: 08:00 hs as 15:00 hs **TOTAL DE HORAS:** 6 hs

Nº	Chapa	Participante	Função	Assinatura
1		José Antonio da Silva	Motorista Veiculo Pesado	
2		Marcio de Almeida	Operador Rolo Compactador	
3		José Roberto da Silva Lopes	Servente	
4		Orlando Casas Novas	Servente	
5		Helio Jorge Soares Jr	TÉCNICO FLORESTAL	
6		HEBERT SILVA DIAS	SERVENTE	
7				
8				
9				
10				
11				
12				
13				
14				



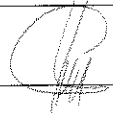
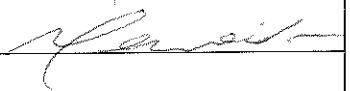

NÍVEL DE SATISFAÇÃO				
1. AVALIAÇÃO DO INSTRUTOR (A) SOBRE O TREINAMENTO APLICADO:	Supera	Atende	Razoável	Insatisfatório
	☺☺	☺	☹	☹☹
Conhecimento e interesse dos colaboradores sobre o tema		X		
Atitudes (Postura) dos colaboradores durante o treinamento		X		
Conhecimento e interesse dos colaboradores sobre o tema		X		
Avalie o aproveitamento geral por parte dos colaboradores sobre o tema		X		

Luciano Clóvis de Oliveira
 Téc. Segurança do Trabalho
 Registro: SP/0125784

	LISTA DE PRESENÇA		FQ 09.01
	TÍTULO: Lista de Presença de Treinamento		REVISÃO: 05
	ELABORADO POR: Comitê SGI		DATA: 18/10/2018
	OBJETIVO: Sistematizar o controle de treinamento		Página 1 de 1

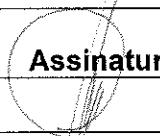
TREINAMENTO: Direção Defensiva							
OBJETIVO: Orientar e Conscientizar a Prática de Direção Defensiva							
CONTEÚDO: Conceito de direção defensiva, principais causas de acidentes; comportamento; do condutor; acessórios de segurança e seu funcionamento; distância de segurança X espaço de frenagem; retrovisores; bebidas e drogas lícitas/ilícitas X direção; estudo de casos.							
INSTRUTOR DO TREINAMENTO: Luciano Clóvis de Oliveira							
LOCAL: Consorcio BP OAS-CETENCO				DATA: 26/03/2019			
HORÁRIO: 08:30 as 10:30 hs				TOTAL DE HORAS:			
Nº	Chapa	Participante	Função	Assinatura			
1		José Antonio da Silva	Motorista Veículo Pesado				
2		Marcio de Almeida	Operador Rolo Compactador				
3							
4							
5							
6							
7							
8							
9							
10							
11							
12							
NÍVEL DE SATISFAÇÃO							
1. AVALIAÇÃO DO INSTRUTOR (A) SOBRE O TREINAMENTO APLICADO:				Supera	Atende	Razoável	Insatisfatório
				☺☺	☺	☹	☹
Conhecimento e Interesse dos colaboradores sobre o tema					X		
Atitudes (Postura) dos colaboradores durante o treinamento					X		
Conhecimento e interesse dos colaboradores sobre o tema					X		
Avalie o aproveitamento geral por parte dos colaboradores sobre o tema trabalhado.					X		
ASSINATURA DO INSTRUTOR:							
				CONSORCIO BP - OAS - CETENCO Luciano Clóvis de Oliveira Téc. Segurança do Trabalho Registro: SP/0125784			

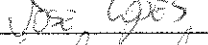
consórcio 	LISTA DE PRESENÇA	FQ 09.01
	TÍTULO: Lista de Presença de Treinamento	REVISÃO: 05
	ELABORADO POR: Comitê SGI	DATA: 18/10/2018
	OBJETIVO: Sistematizar o controle de treinamento	Página 1 de 1



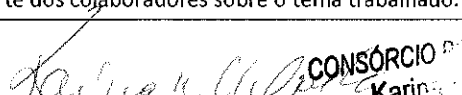

TREINAMENTO: INTEGRAÇÃO E TREINAMENTO ADMISSIONAL				
OBJETIVO: INTEGRAÇÃO DE SAÚDE				
Apresentação da saúde ocupacional; PAE/PGR, PCA, PROERGO, PPR, PCMSO, Gestão de absenteísmo; Acidentes e primeiros socorros; animais peçonhentos; Aedes aegypti e doenças; higiene pessoal; Febre maculosa.				
INSTRUTOR DO TREINAMENTO: KARINA RIBEIRO MALTA				
EMPRESA: CONSORCIO BP OAS-CETENCO				
LOCAL: Consorcio BP OAS-CETENCO				DATA: 26/03/2019
HORÁRIO:				TOTAL DE HORAS: 30 m
Nº	RG	Participante	Função	Assinatura
1		José Antônio da Silva	Motorista Veiculo Pesado	
2		Márcio de Almeida	Op. Rolo Compactador	
3		José Roberto da Silva Lopes	Servente	
4		Orlando Casas Novas	Servente	
5		Helio Jorge Soares Junior	Técnico Florestal	
6				
7				
8				
9				
10				
11				
12				
13				
14				
15				
16				
17				

CONSÓRCIO BP OAS - CETENCO
Karina Ribeiro Malta
Téc. Enfermagem do Trabalho
COREN 371365 / Esp. 0808-SP

NÍVEL DE SATISFAÇÃO				
1. AVALIAÇÃO DO INSTRUTOR (A) SOBRE O TREINAMENTO APLICADO:	Supera	Atende	Razoável	Insatisfatório
	☺☺	☺	☹	☹
Conhecimento e interesse dos colaboradores sobre o tema		X		
Atitudes (Postura) dos colaboradores durante o treinamento		X		
Conhecimento e interesse dos colaboradores sobre o tema		X		
Avalie o aproveitamento geral por parte dos colaboradores sobre o tema trabalhado.		X		

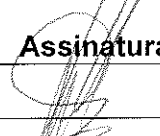
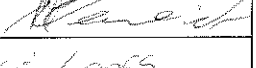
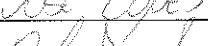
ASSINATURA DO INSTRUTOR:  **CONSÓRCIO BP OAS - CETENCO**
Karina Ribeiro Malta
Téc. Enfermagem do Trabalho
COREN 371365 / Esp. 0808-SP

	LISTA DE PRESENÇA		FQ 09.01
	TÍTULO: Lista de Presença de Treinamento		REVISÃO: 05
	ELABORADO POR: Comifê SGI		DATA: 18/10/2018
	OBJETIVO: Sistematizar o controle de treinamento		Página 1 de 1

TREINAMENTO: INTEGRAÇÃO E TREINAMENTO ADMISSIONAL							
OBJETIVO: INTEGRAÇÃO DE MEIO AMBIENTE							
PGRS – Plano de Gerenciamento de Resíduos Sólidos, cuidados com a fauna (animais silvestres) e flora, limpeza e organização, poluição atmosférica, aspectos e impactos ambientais, manuseio de produtos químicos, descarte de resíduos perigosos, PBA Plano Básico Ambiental, programas de monitoramento ambiental.							
INSTRUTOR DO TREINAMENTO: MARIANA CRISTINA RUGGIERO							
EMPRESA: CONSORCIO BP - OAS\CETENCO							
LOCAL: CONSORCIO BP - OAS\CETENCO				DATA: 26/03/2019			
HORÁRIO: 14h30 - 15h00				TOTAL DE HORAS: 30 min			
Nº	Chapa	Participante	Função	Assinatura			
1		José Antonio da Silva	Motorista Veículo Pesado				
2		Marcio de Almeida	Operador Rolo Compactador				
3		José Roberto da Silva Lopes	Servente				
4		Orlando Casas Novas	Servente				
5		Hélio Jorge Soares Júnior	Técnico Florestal				
6							
7							
8							
9							
10							
11							
12							
13							
14							
15							
16							
17							
NÍVEL DE SATISFAÇÃO							
1. AVALIAÇÃO DO INSTRUTOR (A) SOBRE O TREINAMENTO APLICADO:				Supera	Atende	Razoável	Insatisfatório
				☺☺	☺	☹	☹
Conhecimento e interesse dos colaboradores sobre o tema					X		
Atitudes (Postura) dos colaboradores durante o treinamento					X		
Conhecimento e interesse dos colaboradores sobre o tema					X		
Avalie o aproveitamento geral por parte dos colaboradores sobre o tema trabalhado.							
ASSINATURA DO INSTRUTOR: 							

consórcio 	LISTA DE PRESENÇA	FQ 09.01
	TÍTULO: Lista de Presença de Treinamento	REVISÃO: 05
	ELABORADO POR: Comitê SGI	DATA: 18/10/2018
	OBJETIVO: Sistematizar o controle de treinamento	Página 1 de 1

TREINAMENTO: NR35 Trabalho em Altura				
OBJETIVO: Teórico NR35 e Exercícios Práticos - Qualificação				
Normas e regulamentos aplicáveis ao trabalho em altura; APR análise preliminar de risco; riscos potenciais inerentes ao trabalho em altura; medidas de prevenção e controle; sistemas; equipamentos e procedimentos proteção coletiva; equipamentos de proteção individual(EPI,EPC) para trabalho em altura; seleção; inspeção, conservação e limitação de uso; acidentes típicos em trabalho em altura; condutas em situações de emergência; noções técnicas de resgate+primeiros socorros.				
INSTRUTOR DO TREINAMENTO: LUCIANO CLOVIS DE OLIVEIRA				
EMPRESA:CONSORCIO BP OAS-CETENCO				
LOCAL:Consortio BP OAS-CETENCO – Fazenda Ingatuba				DATA: 22/03/2019
HORÁRIO:08:00 ÀS 17:00				TOTAL DE HORAS: 8HR
Nº	RG/Chapa	Participante	Função	Assinatura
1	62.077.149-5	Ademar Ferreira de Carvalho	Servente	X Ademar F
2	52.737.519-6	Leonildo Alves Pereira	Servente	X Leonildo
3	56.782.720-4	Felix Costa Moura	Servente	X Felix
4	074597906-8	Eronildes Conceição do Nascimento	Servente	X Eronildes
5	042.155.9520 11-9	Jardel da Silva Feitosa	Servente	X Jardel
6	65.091.344-9	Izaías de Oliveira	Servente	X Izaías
7	59.656.867-8	Antônio Carlos Sena Santos	Servente	X Antônio Carlos
8	33.391.388-7	Antônio Marcos da Silva	Servente	X Antônio Marcos da Silva
9	57.205.891-3	Idelbrando Pereira da Silva	Servente	X Idelbrando P. Silva
10	053.488.3420 14-1	João Batista Alves da Silva	Servente	X João Batista
11	02197273200 2-0	Leandro Ferreira da Silva	Servente	X Leandro F. da Silva
12	60.273.345-5	Orlando Casas Nova	Servente	X
13	801552605	Jair Ribeiro de Aquino	Servente	X Jair
14	034.054.3420 07-2	Jocivan Matos Rabelo	Pedreiro	X Jocivan
15	01746778200 1-0	Candido Pereira da Silva	Pedreiro	X Candido
16	2.519.918	Domingos dos Santos Lima Pereira	Pedreiro	X Domingos
17	00008910439 8-5	Edimar Souza	Pedreiro	X Edimar
18	39.564.345-4	David Martins da Fonseca	Pedreiro	X David
19		Reginaldo dos Santos Gomes Nascimento	Pedreiro	X Reginaldo
20	38.008.248-2	Jodilson Souza Pereira	Pedreiro	X Jodilson
21	066.140.2720 18-0	Raimundo Lopes da Silva	Carpinteiro	X Raimundo



LISTA DE PRESENÇA

FQ 09.01

TÍTULO: Lista de Presença de Treinamento

REVISÃO: 05

ELABORADO POR: Comitê SGI

DATA: 18/10/2018

OBJETIVO: Sistematizar o controle de treinamento

Página 2 de 1

22	4.656.558	João Batista Nunes da Costa	Carpinteiro	X
23	58.890.349-8	César Augusto Barbosa Lopes	Carpinteiro	X
24	54.355.753-4	Carlos Gonzaga Santos Gonçalves	Carpinteiro	X
25	03895573201 0-3	Arenaldo Martins de Melo	Carpinteiro	X
26	55.767.932-1	Irismar Francisco da Silva	Carpinteiro	X
27	2.764.167	Pedro Duarte Damascena	Carpinteiro	X
28	4.538.796	Francisco Santana da Silva	Carpinteiro	X
29	59.530.353-5	Luis Nonato Costa Filho	Carpinteiro	X

NÍVEL DE SATISFAÇÃO

1. AVALIAÇÃO DO INSTRUTOR (A) SOBRE O TREINAMENTO APLICADO:	Supera	Atende	Razoável	Insatisfatório
	☺☺	☺	☹	☹☹
Conhecimento e interesse dos colaboradores sobre o tema		X		
Atitudes (Postura) dos colaboradores durante o treinamento		X		
Conhecimento e interesse dos colaboradores sobre o tema		X		
Avalie o aproveitamento geral por parte dos colaboradores sobre o tema trabalhado.		X		

ASSINATURA DO INSTRUTOR: **Luciano Clóvis de Oliveira**
Téc. Segurança do Trabalho
Registro: SP/0125784

consórcio 	LISTA DE PRESENÇA	FQ 09.01
	TÍTULO: Lista de Presença de Treinamento	REVISÃO: 05
	ELABORADO POR: Comitê SGI	DATA: 18/10/2018
	OBJETIVO: Sistematizar o controle de treinamento	Página 1 de 1

TREINAMENTO: Direção Defensiva

OBJETIVO: Orientar e Conscientizar a Prática de Direção Defensiva

CONTEÚDO: Conceito de direção defensiva, principais causas de acidentes; comportamento; do condutor; acessórios de segurança e seu funcionamento; distância de segurança X espaço de frenagem; retrovisores; bebidas e drogas lícitas/ilícitas X direção; estudo de casos.

INSTRUTOR DO TREINAMENTO: Luciano Clóvis de Oliveira

LOCAL: Consorcio BP OAS-CETENCO

DATA: 22/03/2019

HORÁRIO: 08:30 as 10:30 hs

TOTAL DE HORAS: 2hs

Nº	Chapa	Participante	Função	Assinatura
1		Edicelimo Ferreira dos Santos	Motorista	<i>Edicelimo</i>
2		João Wilton Lopes da Silva	Operador Motonivelador	<i>João Wilton Lopes da Silva</i>
3		Carlindo Deunizio Augusto	Operador Trator Esteira	<i>Carlindo Deunizio Augusto</i>
4		Leandro Gonçalves Pereira Silva	Operador Pá carregadeira	<i>Leandro G.P. Silva</i>
5				
6				
7				
8				
9				
10				
11				
12				

NÍVEL DE SATISFAÇÃO

1. AVALIAÇÃO DO INSTRUTOR (A) SOBRE O TREINAMENTO APLICADO:	Supera	Atende	Razoável	Insatisfatório
	☺☺	☺	☹	☹☹
Conhecimento e interesse dos colaboradores sobre o tema		X		
Atitudes (Postura) dos colaboradores durante o treinamento		X		
Conhecimento e interesse dos colaboradores sobre o tema		X		
Avalie o aproveitamento geral por parte dos colaboradores sobre o tema trabalhado.		X		

ASSINATURA DO INSTRUTOR:

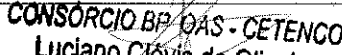
CONSÓRCIO BP OAS - CETENCO
Luciano Clóvis de Oliveira
Téc. Segurança do Trabalho
Registro: SP/0125784

consórcio 	LISTA DE PRESENÇA	FQ 09.01
	TÍTULO: Lista de Presença de Treinamento	REVISÃO: 05
	ELABORADO POR: Comitê SGI	DATA: 18/10/2018
	OBJETIVO: Sistematizar o controle de treinamento	Página 1 de 1

TREINAMENTO: INTEGRAÇÃO E TREINAMENTO ADMISSIONAL				
OBJETIVO: INTEGRAÇÃO DE SAÚDE E PRIMEIROS SOCORROS				
Apresentação da saúde ocupacional; PAE/PGR, PCA, PROERGO, PPR, PCMSO, Gestão de absenteísmo; Acidentes e primeiros socorros; animais peçonhentos; Aedes aegypti e doenças; higiene pessoal; Febre maculosa.				
INSTRUTOR DO TREINAMENTO: KARINA RIBEIRO MALTA				
EMPRESA: CONSORCIO BP OAS-CETENCO				
LOCAL: Consorcio BP OAS-CETENCO – Fazenda Ingatuba				DATA: 21/03/2019
HORÁRIO:				TOTAL DE HORAS: 30 m
Nº	RG/Chapa	Participante	Função	Assinatura
1	62.077.149-5	Ademar Ferreira de Carvalho	Servente	X Ademar
2	52.737.519-6	Leonildo Alves Pereira	Servente	X Leonildo
3	56.782.720-4	Felix Costa Moura	Servente	X Felix
4	074597906-8	Eronildes Conceição do Nascimento	Servente	X Eronildes
5	042.155.9520 11-9	Jardel da Silva Feltosa	Servente	X Jardel
6	65.091.344-9	Izaías de Oliveira	Servente	X Izaías
7	59.656.867-8	Antônio Carlos Sena Santos	Servente	X Antônio Carlos
8	33.391.388-7	Antônio Marcos da Silva	Servente	X Antônio Marcos
9	57.205.891-3	Idelbrando Pereira da Silva	Servente	X Idelbrando
10	053.488.3420 14-1	João Batista Alves da Silva	Servente	X João Batista
11	02197273200 2-0	Leandro Ferreira da Silva	Servente	X Leandro
12	60.273.345-5	Orlando Casas Nova	Servente	X
13	801552605	Jair Ribeiro de Aquino	Servente	X Jair Ribeiro
14	034.054.3420 07-2	Jocivan Matos Rabelo	Pedreiro	X Jocivan
15	01746778200 1-0	Candido Pereira da Silva	Pedreiro	X Candido
16	2.519.918	Domingos dos Santos Lima Pereira	Pedreiro	X Domingos
17	00008910439 8-5	Edimar Souza	Pedreiro	X Edimar
18	39.564.345-4	David Martins da Fonseca	Pedreiro	X David
19		Reginaldo dos Santos Gomes Nascimento	Pedreiro	X Reginaldo
20	38.008.248-2	Jodilson Souza Pereira	Pedreiro	X Jodilson
21	63.899.600-4	Antônio Alves Ferreira	Operador de Motosserra	X Antônio
22	066.140.2720 18-0	Raimundo Lopes da Silva	Carpinteiro	X Raimundo



LISTA DE PRESENÇA

FQ 09.01

TÍTULO: Lista de Presença de Treinamento

REVISÃO: 05

ELABORADO POR: Comitê SGI

DATA: 18/10/2018

OBJETIVO: Sistematizar o controle de treinamento

Página 2 de 1

23	4.656.558	João Batista Nunes da Costa	Carpinteiro	X	<i>[Signature]</i>
24	58.890.349-8	César Augusto Barbosa Lopes	Carpinteiro	X	<i>[Signature]</i>
25	54.355.753-4	Carlos Gonzaga Santos Gonçalves	Carpinteiro	X	<i>[Signature]</i>
26	03895573201 0-3	Arenaldo Martins de Melo	Carpinteiro	X	<i>[Signature]</i>
27	55.767.932-1	Irismar Francisco da Silva	Carpinteiro	X	<i>[Signature]</i>
28	2.764.167	Pedro Duarte Damascena	Carpinteiro	X	<i>[Signature]</i>
29	4.538.796	Francisco Santana da Silva	Carpinteiro	X	<i>[Signature]</i>
30	50.066.876-0	Antônio Ferreira Lima	Operador de Motosserra	X	<i>[Signature]</i>
31	59.530.353-5	Luis Nonato Costa Filho	Carpinteiro	X	<i>[Signature]</i>
32	55.304.760	João Wilton Lopes da Silva	Operador de moto niveladora	X	<i>[Signature]</i>
33	20.633.612-3	Carlindo Deunizio Augusto	Operador Trator esteira	X	
34	55.577.318-8	Edicelimo Ferreira dos Santos	Motorista	X	<i>[Signature]</i>
35	52.969.585-6	Leandro Gonçalves Pereira Silva	Operador de Pá carregadeira	X	<i>[Signature]</i>

NÍVEL DE SATISFAÇÃO

1. AVALIAÇÃO DO INSTRUTOR (A) SOBRE O TREINAMENTO APLICADO:

	Supera 😊😊	Atende 😊	Razoável 😐	Insatisfatório 😞
Conhecimento e interesse dos colaboradores sobre o tema				
Atitudes (Postura) dos colaboradores durante o treinamento				
Conhecimento e interesse dos colaboradores sobre o tema				
Avalie o aproveitamento geral por parte dos colaboradores sobre o tema trabalhado.				

ASSINATURA DO INSTRUTOR:

	LISTA DE PRESENÇA	FQ 09.01
	TÍTULO: Lista de Presença de Treinamento	REVISÃO: 05
	ELABORADO POR: Comitê SGI	DATA: 18/10/2018
	OBJETIVO: Sistematizar o controle de treinamento	Página 1 de 1

TREINAMENTO: PALESTRA CUIDADOS E NOTIFICAÇÕES SOBRE DENGUE				
OBJETIVO: ORIENTAÇÃO				
Apresentar a importância da prevenção e notificação da doença. Sinais, sintomas e tratamento.				
INSTRUTOR DO TREINAMENTO: KARINA RIBEIRO MALTA				
EMPRESA: CONSORCIO BP OAS-CETENCO				
LOCAL: Consorcio BP OAS-CETENCO – Fazenda Ingatuba				DATA: 21/03/2019
HORÁRIO:				TOTAL DE HORAS:01:00
Nº	RG/Chapa	Participante	Função	Assinatura
1	62.077.149-5	Ademar Ferreira de Carvalho	Servente	X <i>Ademar F.</i>
2	52.737.519-6	Leonildo Alves Pereira	Servente	X <i>Leonildo</i>
3	56.782.720-4	Felix Costa Moura	Servente	X <i>Felix</i>
4	074597906-8	Eronildes Conceição do Nascimento	Servente	X <i>Eronildes</i>
5	042.155.9520 11-9	Jardel da Silva Feitosa	Servente	X <i>Jardel</i>
6	65.091.344-9	Izaías de Oliveira	Servente	X <i>Izaías</i>
7	59.656.867-8	Antônio Carlos Sena Santos	Servente	X <i>Antônio Carlos</i>
8	33.391.388-7	Antônio Marcos da Silva	Servente	X <i>Antônio Marcos</i>
9	57.205.891-3	Idelbrando Pereira da Silva	Servente	X <i>Idelbrando</i>
10	053.488.3420 14-1	João Batista Alves da Silva	Servente	X <i>João Batista</i>
11	02197273200 2-0	Leandro Ferreira da Silva	Servente	X <i>Leandro F. da Silva</i>
12	60.273.345-5	Orlando Casas Nova	Servente	X
13	801552605	Jair Ribeiro de Aquino	Servente	X <i>Jair Ribeiro de Aquino</i>
14	034.054.3420 07-2	Jocivan Matos Rabelo	Pedreiro	X <i>Jocivan</i>
15	01746778200 1-0	Candido Pereira da Silva	Pedreiro	X <i>Candido</i>
16	2.519.918	Domingos dos Santos Lima Pereira	Pedreiro	X <i>Domingos</i>
17	00008910439 8-5	Edimar Souza	Pedreiro	X
18	39.564.345-4	David Martins da Fonseca	Pedreiro	X <i>David</i>
19		Reginaldo dos Santos Gomes Nascimento	Pedreiro	X <i>Reginaldo</i>
20	38.008.248-2	Jodilson Souza Pereira	Pedreiro	X <i>Jodilson</i>
21	63.899.600-4	Antônio Alves Ferreira	Operador de Motosserra	X <i>Antônio</i>
22	066.140.2720 18-0	Raimundo Lopes da Silva	Carpinteiro	X <i>Raimundo</i>
23	4.656.558	João Batista Nunes da Costa	Carpinteiro	X <i>João</i>
24	58.890.349-8	César Augusto Barbosa Lopes	Carpinteiro	X <i>César</i>



LISTA DE PRESENÇA

FQ 09.01

TÍTULO: Lista de Presença de Treinamento

REVISÃO: 05

ELABORADO POR: Comitê SGI

DATA: 18/10/2018

OBJETIVO: Sistematizar o controle de treinamento

Página 2 de 1

25	54.355.753-4	Carlos Gonzaga Santos Gonçalves	Carpinteiro	X <i>Carlos</i>
26	03895573201 0-3	Arenaldo Martins de Melo	Carpinteiro	X
27	55.767.932-1	Irismar Francisco da Silva	Carpinteiro	X <i>IRISMAR</i>
28	2.764.167	Pedro Duarte Damascena	Carpinteiro	X <i>Pedro</i>
29	4.538.796	Francisco Santana da Silva	Carpinteiro	X <i>Francisco</i>
30	50.066.876-0	Antônio Ferreira Lima	Operador de Motosserra	X <i>Antonio</i>
31	59.530.353-5	Luis Nonato Costa Filho	Carpinteiro	X <i>LUIS</i>
32	55.304.760	João Wilton Lopes da Silva	Operador de moto niveladora	X
33	20.633.612-3	Carlindo Deunizio Augusto	Operador Trator esteira	X <i>Carlindo</i>
34	55.577.318-8	Edicelimo Ferreira dos Santos	Motorista	X <i>Edicelimo</i>
35	52.969.585-6	Leandro Gonçalves Pereira Silva	Operador de Pá carregadeira	X <i>Leandro</i>

NÍVEL DE SATISFAÇÃO

1. AVALIAÇÃO DO INSTRUTOR (A) SOBRE O TREINAMENTO APLICADO:	Supera	Atende	Razoável	Insatisfatório
	☺☺	☺	☹	☹☹
Conhecimento e interesse dos colaboradores sobre o tema		X		
Atitudes (Postura) dos colaboradores durante o treinamento		X		
Conhecimento e interesse dos colaboradores sobre o tema		X		
Avalie o aproveitamento geral por parte dos colaboradores sobre o tema trabalhado.		X		

ASSINATURA DO INSTRUTOR:

Karina Ribeiro Malta

CONSÓRCIO BP OAS - CETENCO
 Karina Ribeiro Malta
 Téc. Enfermagem do Trabalho
 COREN 371365 / Esp. 9668-SP

consórcio 	LISTA DE PRESENÇA	FQ 09.01
	TÍTULO: Lista de Presença de Treinamento	REVISÃO: 05
	ELABORADO POR: Comitê SGI	DATA: 18/10/2018
	OBJETIVO: Sistematizar o controle de treinamento	Página 1 de 1

TREINAMENTO: INTEGRAÇÃO E TREINAMENTO ADMISSIONAL

OBJETIVO: TREINAMENTOS E PROCEDIMENTOS DE SEGURANÇA DO TRABALHO E MEIO AMBIENTE

Treinamento (NR 18 – Item 18.28); Condições e Meio Ambiente de Trabalho; Riscos da função; Apresentação da NR 6 e fazer o uso correto de todos EPI's; Informações sobre os EPC's existentes na obra; orientação e Conscientização sobre Atos Inseguros e Condições Inseguras nas atividades e frentes de trabalho na obra, **informar de IMEDIATO** todas as condições de riscos e perigos existentes na obra, fazer APR análise preliminar de risco antes de iniciar todas atividades, PT permissão de trabalho antes de iniciar as atividades.

OBS: INFORMAR DE IMEDIATO AO ENCARREGADO E A SEGURANÇA QSMS TODOS INCIDENTES E ACIDENTES.

INSTRUTOR DO TREINAMENTO:

EMPRESA: CONSORCIO BP OAS-CETENCO

LOCAL: Consorcio BP OAS-CETENCO – Fazenda Ingatuba

HORÁRIO: 08:00 às 15:00hs

DATA: 21/03/2019

TOTAL DE HORAS: 6hs

Nº	RG/Chapa	Participante	Função	Assinatura
1	62.077.149-5	Ademar Ferreira de Carvalho	Servente	X <i>Ademar F</i>
2	52.737.519-6	Leonildo Alves Pereira	Servente	X <i>Leonildo</i>
3	56.782.720-4	Felix Costa Moura	Servente	X <i>Felix</i>
4	074597906-8	Eronildes Conceição do Nascimento	Servente	X <i>Eronildes</i>
5	042.155.9520 11-9	Jardel da Silva Feitosa	Servente	X <i>Jardel</i>
6	65.091.344-9	Izaias de Oliveira	Servente	X <i>Izaias</i>
7	59.656.867-8	Antônio Carlos Sena Santos	Servente	X <i>Antônio Carlos</i>
8	33.391.388-7	Antônio Marcos da Silva	Servente	X <i>Antônio Marcos</i>
9	57.205.891-3	Idelbrando Pereira da Silva	Servente	X <i>Idelbrando</i>
10	053.488.3420 14-1	João Batista Alves da Silva	Servente	X <i>João Batista</i>
11	02197273200 2-0	Leandro Ferreira da Silva	Servente	X <i>Leandro F da Silva</i>
12	60.273.345-5	Orlando Casas Nova	Servente	X
13	801552605	Jair Ribeiro de Aquino	Servente	X <i>Jair</i>
14	034.054.3420 07-2	Jocivan Matos Rabelo	Pedreiro	X <i>Jocivan</i>
15	01746778200 1-0	Candido Pereira da Silva	Pedreiro	X <i>Candido</i>
16	2.519.918	Domingos dos Santos Lima Pereira	Pedreiro	X <i>Domingos</i>
17	00008910439 8-5	Edimar Souza	Pedreiro	X <i>Edimar</i>
18	39.564.345-4	David Martins da Fonseca	Pedreiro	X <i>DAVIM</i>
19		Reginaldo dos Santos Gomes Nascimento	Pedreiro	X <i>Reginaldo</i>



LISTA DE PRESENÇA

FQ 09.01

TÍTULO: Lista de Presença de Treinamento

REVISÃO: 05

ELABORADO POR: Comitê SGI

DATA: 18/10/2018

OBJETIVO: Sistematizar o controle de treinamento

Página 2 de 1

20	38.008.248-2	Jodilson Souza Pereira	Pedreiro	X <i>Jodilson</i>
21	63.899.600-4	Antônio Alves Ferreira	Operador de Motosserra	X <i>Antônio</i>
22	066.140.2720 18-0	Raimundo Lopes da Silva	Carpinteiro	X <i>Raimundo</i>
23	4.656.558	João Batista Nunes da Costa	Carpinteiro	X <i>João</i>
24	58.890.349-8	César Augusto Barbosa Lopes	Carpinteiro	X <i>César</i>
25	54.355.753-4	Carlos Gonzaga Santos Gonçalves	Carpinteiro	X <i>Carlos</i>
26	03895573201 0-3	Arenaldo Martins de Melo	Carpinteiro	X <i>Arenaldo</i>
27	55.767.932-1	Irismar Francisco da Silva	Carpinteiro	X <i>Irismar</i>
28	2.764.167	Pedro Duarte Damascena	Carpinteiro	X <i>Pedro</i>
29	4.538.796	Francisco Santana da Silva	Carpinteiro	X <i>Francisco</i>
30	50.066.876-0	Antônio Ferreira Lima	Operador de Motosserra	X <i>Antônio</i>
31	59.530.353-5	Luis Nonato Costa Filho	Carpinteiro	X <i>Luis</i>
32	55.304.760	João Wilton Lopes da Silva	Operador de moto niveladora	X <i>João</i>
33	20.633.612-3	Carlindo Deunizio Augusto	Operador Trator esteira	X <i>Carlindo</i>
34	55.577.318-8	Edicelimo Ferreira dos Santos	Motorista	X <i>Edicelimo</i>
35	52.969.585-6	Leandro Gonçalves Pereira Silva	Operador de Pá carregadeira	X

NÍVEL DE SATISFAÇÃO

1. AVALIAÇÃO DO INSTRUTOR (A) SOBRE O TREINAMENTO APLICADO:	Supera	Atende	Razoável	Insatisfatório
	☺☺	☺	☹	☹☹
Conhecimento e interesse dos colaboradores sobre o tema		X		
Atitudes (Postura) dos colaboradores durante o treinamento		X		
Conhecimento e interesse dos colaboradores sobre o tema		X		
Avalie o aproveitamento geral por parte dos colaboradores sobre o tema trabalhado.		X		

ASSINATURA DO INSTRUTOR: **CONSÓRCIO BP OAS - CETENCO**
Luciano Clóvis de Oliveira
 Téc. Segurança do Trabalho
 Registro: SP/0125784

consórcio 	LISTA DE PRESENÇA		FQ 09.01
	TÍTULO: Lista de Presença de Treinamento		REVISÃO: 05
	ELABORADO POR: Comitê SGI		DATA: 18/10/2018
	OBJETIVO: Sistematizar o controle de treinamento		Página 1 de 1

TREINAMENTO: INTEGRAÇÃO E TREINAMENTO ADMISSIONAL

OBJETIVO: INTEGRAÇÃO DE MEIO AMBIENTE

PGRS – Plano de Gerenciamento de Resíduos Sólidos, cuidados com a fauna (animais silvestres) e flora, limpeza e organização, poluição atmosférica, aspectos e impactos ambientais, manuseio de produtos químicos, descarte de resíduos perigosos, PBA Plano Básico Ambiental, programas de monitoramento ambiental.

INSTRUTOR DO TREINAMENTO: MARIANA CRISTINA RUGGIERO

EMPRESA: CONSORCIO BP - OAS\CETENCO

LOCAL: CONSORCIO BP - OAS\CETENCO **DATA: 21/03/2019**

HORÁRIO: **TOTAL DE HORAS: 30h**

Nº	Chapa	Participante	Função	Assinatura
1		ADEMAR FERREIRA DE CARVALHO	Servente	<i>Ademar</i>
2		LEONILDO ALVES PEREIRA	Servente	<i>Leonildo</i>
3		FELIX COSTA MOURA	Servente	<i>Felix</i>
4		ERONILDES CONCEICAO DO NASCIMENTO	Servente	<i>Eronildes</i>
5		JARDEL DA SILVA FEITOSA	Servente	<i>Jardel</i>
6		IZAIAS DE OLIVEIRA	Servente	<i>Izaias</i>
7		ANTONIO CARLOS SENA SANTOS	Servente	<i>Antonio Carlos</i>
8		ANTONIO MARCOS DA SILVA	Servente	<i>Antonio Marcos</i>
9		IDELBRANDO PEREIRA DA SILVA	Servente	<i>Idelbrando</i>
10		JOAO BATISTA ALVES DA SILVA	Servente	<i>João Batista</i>
11		LEANDRO FERREIRA DA SILVA	Servente	<i>Leandro F. da Silva</i>
12		ORLANDO CASAS NOVA	Servente	
13		JAIR RIBEIRO DE AQUINO	Servente	<i>Jair Ribeiro</i>
14		JOCIVAN MATOS RABELO	Pedreiro	<i>Jocivan</i>
15		CANDIDO PEREIRA DA SILVA	Pedreiro	<i>Candido P. da Silva</i>
16		DOMINGOS DOS SANTOS LIMA PEREIRA	Pedreiro	<i>Domingos</i>
17		EDIMAR SOUZA	Pedreiro	<i>Edimar</i>

NÍVEL DE SATISFAÇÃO

1. AVALIAÇÃO DO INSTRUTOR (A) SOBRE O TREINAMENTO APLICADO:	Supera	Atende	Razoavel	Insatisfatório
	☺☺	☺	☹	☹☹
Conhecimento e Interesse dos colaboradores sobre o tema		X		
Atitudes (Postura) dos colaboradores durante o treinamento		X		
Conhecimento e interesse dos colaboradores sobre o tema		X		
Avalie o aproveitamento geral por parte dos colaboradores sobre o tema trabalhado.		X		

ASSINATURA DO INSTRUTOR: *Mariana Cristina Ruggiero*

	LISTA DE PRESENÇA	FQ 09.01
	TÍTULO: Lista de Presença de Treinamento	REVISÃO: 05
	ELABORADO POR: Comitê SGI	DATA: 18/10/2018
	OBJETIVO: Sistematizar o controle de treinamento	Página 2 de 1

TREINAMENTO: INTEGRAÇÃO E TREINAMENTO ADMISSIONAL

OBJETIVO: INTEGRAÇÃO DE MEIO AMBIENTE

PGRS – Plano de Gerenciamento de Resíduos Sólidos, cuidados com a fauna (animais silvestres) e flora, limpeza e organização, poluição atmosférica, aspectos e impactos ambientais, manuseio de produtos químicos, descarte de resíduos perigosos, PBA Plano Básico Ambiental, programas de monitoramento ambiental.

INSTRUTOR DO TREINAMENTO: MARIANA CRISTINA RUGGIERO

EMPRESA: CONSORCIO BP - OAS\CETENCO

LOCAL: CONSORCIO BP - OAS\CETENCO

DATA: 21/03/2019

HORÁRIO:

TOTAL DE HORAS: 30 min

Nº	Chapa	Participante	Função	Assinatura
18		DAVID MARTINS DA FONSECA	Pedreiro	<i>David</i>
19		REGINALDO DOS SANTOS GOMES NASCIMENTO	Pedreiro	<i>Reginaldo dos Santos</i>
20		JODILSON SOUZA PEREIRA	Pedreiro	<i>Jodilson</i>
21		ANTONIO ALVES FERREIRA	Operador de Motosserra	<i>Antonio</i>
22		RAIMUNDO LOPES DA SILVA	Carpinteiro	<i>Raimundo</i>
23		JOAO BATISTA NUNES DA COSTA	Carpinteiro	<i>João</i>
24		CESAR AUGUSTO BARBOSA LOPES	Carpinteiro	<i>Cesar</i>
25		CARLOS GONZAGA SANTOS GONCALVES	Carpinteiro	<i>Carlos</i>
26		ARENALDO MARTINS DE MELO	Carpinteiro	<i>Arenaldo</i>
27		IRISMAR FRANCISCO DA SILVA	Carpinteiro	<i>Irismar</i>
28		PEDRO DUARTE DAMASCENA	Carpinteiro	<i>Pedro</i>
29		FRANCISCO SANTANA DA SILVA	Carpinteiro	<i>Francisco</i>
30		ANTONIO FERREIRA LIMA	Operador de Motosserra	<i>Antonio</i>
31		LUIS NONATO COSTA FILHO	Carpinteiro	<i>Luis</i>
32		JOAO WILTON LOPES DA SILVA	Operador Motoniveladora	<i>João</i>
33		CARLINDO DEUNIZIO AUGUSTO	Operador Trator Esteira	<i>Carlindo</i>
34		EDICELIMO FERREIRA DOS SANTOS	Motorista	<i>Edicelimo</i>

NÍVEL DE SATISFAÇÃO

1. AVALIAÇÃO DO INSTRUTOR (A) SOBRE O TREINAMENTO APLICADO:	Supera	Atende	Razoável	Insatisfatório
	☺☺	☺	☹	☹☹
Conhecimento e interesse dos colaboradores sobre o tema		5		
Atitudes (Postura) dos colaboradores durante o treinamento		0		
Conhecimento e interesse dos colaboradores sobre o tema		3		
Avalie o aproveitamento geral por parte dos colaboradores sobre o tema trabalhado.		5		

ASSINATURA DO INSTRUTOR: *Mariana Cristina Ruggiero*

	LISTA DE PRESENÇA		FQ 09.01
	TÍTULO: Lista de Presença de Treinamento		REVISÃO: 05
	ELABORADO POR: Comitê SGI		DATA: 18/10/2018
	OBJETIVO: Sistematizar o controle de treinamento		Página 3 de 1

TREINAMENTO: INTEGRAÇÃO E TREINAMENTO ADMISSIONAL

OBJETIVO: INTEGRAÇÃO DE MEIO AMBIENTE

PGRS – Plano de Gerenciamento de Resíduos Sólidos, cuidados com a fauna (animais silvestres) e flora, limpeza e organização, poluição atmosférica, aspectos e impactos ambientais, manuseio de produtos químicos, descarte de resíduos perigosos, PBA Plano Básico Ambiental, programas de monitoramento ambiental.

INSTRUTOR DO TREINAMENTO: MARIANA CRISTINA RUGGIERO

EMPRESA: CONSORCIO BP - OAS\CETENCO

LOCAL: CONSORCIO BP - OAS\CETENCO

DATA: 21/03/2019

HORÁRIO:

TOTAL DE HORAS: 30 min

Nº	Chapa	Participante	Função	Assinatura
35		LEANDRO GONLAVES PEREIRA SILVA	Operador PA Carregadeira	<i>Leandro G.P.Silva</i>
36				
37				
38				
39				
40				
41				
42				
43				
44				
45				
46				
47				
48				
49				
50				
51				

NÍVEL DE SATISFAÇÃO

1. AVALIAÇÃO DO INSTRUTOR (A) SOBRE O TREINAMENTO APLICADO:	Supera	Atende	Razoável	Insatisfatório
	☺☺	☺	☹	☹☹
Conhecimento e interesse dos colaboradores sobre o tema				
Atitudes (Postura) dos colaboradores durante o treinamento				
Conhecimento e interesse dos colaboradores sobre o tema				
Avalie o aproveitamento geral por parte dos colaboradores sobre o tema trabalhado.				

ASSINATURA DO INSTRUTOR: *Mariana Cristina Ruggiero*



LISTA DE PRESENÇA

FQ 09.01

TÍTULO: Lista de Presença de Treinamento

REVISÃO: 05

ELABORADO POR: Comitê SGI

DATA: 18/10/2018

OBJETIVO: Sistematizar o controle de treinamento

Página 1 de 1

TREINAMENTO: NR12 MÁQUINAS E EQUIPAMENTOS**OBJETIVO: ORIENTAR, CONSCIENTIZAR SOBRE MASUSEIO E OPERAÇÃO DE MÁQUINAS E EQUIPAMENTOS****Apresentação da Norma NR 12**

Cenário Brasileiro de Acidentes de Trabalho, Estrutura da NR 12
Pontos importantes para você saber da NR 12, Princípios Gerais
Arranjo Físico e Instalações, Instalações e Dispositivos Elétricos
Dispositivos de Partida, Acionamento e Parada Sistemas de Segurança
Dispositivos de Parada de Emergência, Meios de Acesso Permanentes
Componentes Pressurizados, Transportadores de Materiais
Aspectos Ergonômicos nos Trabalhos em Máquinas e Equipamentos
Riscos Adicionais

Manutenção, Inspeção, Preparação, Ajustes e Reparos Sinalização
Manuais Procedimentos de segurança

INSTRUTOR DO TREINAMENTO: LUCIANO CLOVIS DE OLIVEIRA**EMPRESA: CONSORCIO BP OAS-CETENCO****LOCAL: Consorcio BP OAS-CETENCO – Fazenda Inगतuba****DATA: 21/03/2019****HORÁRIO:****TOTAL DE HORAS: 2 HR**

Nº	RG/Chapa	Participante	Função	Assinatura
14	034.054.3420 07-2	Jocivan Matos Rabelo	Pedreiro	X <i>Jocivan</i>
15	01746778200 1-0	Candido Pereira da Silva	Pedreiro	X <i>Candido</i>
16	2.519.918	Domingos dos Santos Lima Pereira	Pedreiro	X <i>Domingos</i>
17	00008910439 8-5	Edimar Souza	Pedreiro	X <i>Edimar</i>
18	39.564.345-4	David Martins da Fonseca	Pedreiro	X <i>David</i>
19		Reginaldo dos Santos Gomes Nascimento	Pedreiro	X <i>Reginaldo</i>
20	38.008.248-2	Jodilson Souza Pereira	Pedreiro	X <i>Jodilson</i>
21	63.899.600-4	Antônio Alves Ferreira	Operador de Motosserra	X <i>Antonio</i>
22	066.140.2720 18-0	Raimundo Lopes da Silva	Carpinteiro	X <i>Raimundo</i>
23	4.656.558	João Batista Nunes da Costa	Carpinteiro	X <i>João</i>
24	58.890.349-8	César Augusto Barbosa Lopes	Carpinteiro	X <i>Cesar</i>
25	54.355.753-4	Carlos Gonzaga Santos Gonçalves	Carpinteiro	X <i>Carlos</i>
26	03895573201 0-3	Arenaldo Martins de Melo	Carpinteiro	X <i>Arenaldo</i>
27	55.767.932-1	Irismar Francisco da Silva	Carpinteiro	X <i>IRISMAR</i>
28	2.764.167	Pedro Duarte Damascena	Carpinteiro	X <i>Pedro</i>
29	4.538.796	Francisco Santana da Silva	Carpinteiro	X <i>Francisco</i>
30	50.066.876-0	Antônio Ferreira Lima	Operador de Motosserra	X <i>Antonio</i>

consórcio 	LISTA DE PRESENÇA		FQ 09.01
	TÍTULO: Lista de Presença de Treinamento		REVISÃO: 05
	ELABORADO POR: Comitê SGI		DATA: 18/10/2018
	OBJETIVO: Sistematizar o controle de treinamento		Página 2 de 1

31	59.530.353-5	Luis Nonato Costa Filho	Carpinteiro	X <i>LUIS</i>
32	55.304.760	João Wilton Lopes da Silva	Operador de moto niveladora	X <i>João Wilton Lopes da Silva</i>
33	20.633.612-3	Carlindo Deunizio Augusto	Operador Trator esteira	X <i>Carlindo Deunizio Augusto</i>
34	55.577.318-8	Edicelimo Ferreira dos Santos	Motorista	X <i>Edicelimo</i>
35	52.969.585-6	Leandro Gonçalves Pereira Silva	Operador de Pá carregadeira	X <i>Leandro G.P.S.</i>

NÍVEL DE SATISFAÇÃO

1. AVALIAÇÃO DO INSTRUTOR (A) SOBRE O TREINAMENTO APLICADO:	Supera	Atende	Razoável	Insatisfatório
	☺☺	☺	☹	☹☹
Conhecimento e interesse dos colaboradores sobre o tema		X		
Atitudes (Postura) dos colaboradores durante o treinamento		X		
Conhecimento e interesse dos colaboradores sobre o tema		X		
Avalie o aproveitamento geral por parte dos colaboradores sobre o trabalho.		X		

ASSINATURA DO INSTRUTOR: *Luciano Clóvis de Oliveira*
CONSORCIO BP OAS - CETENCO
 Téc. Segurança do Trabalho
 Registro: SP/0125784



LISTA DE PRESENÇA

FQ 09.01

TÍTULO: Lista de Presença de Treinamento

REVISÃO: 05

ELABORADO POR: Comitê SGI

DATA: 18/10/2018

OBJETIVO: Sistematizar o controle de treinamento

Página 1 de 1

TREINAMENTO: SEGURANÇA NA OPERAÇÃO COM MOTOSSERRA

OBJETIVO: ORIENTAR E CONCIENTIZAR SOBRE OS RISCOS NA OPERAÇÃO COM MOTOSSERRA.

CONTEÚDO: Orientar quanto aos riscos no manuseio na operação com motosserra, fazer a APR, avaliar as condições dos locais onde será realizado a operação, cuidado redobrado quanto ao manuseio da motosserra, manter uma distância segura das partes móveis do equipamento, fazer check list diário de todas as motosserras, garantir a integridade física e a segurança de todos operadores de motosserras.

OBS: Comunicar todos os riscos e perigos de imediato ao encarregado, e toda ocorrência de incidentes e acidentes.

INSTRUTOR DO TREINAMENTO: Luciano Clóvis de Oliveira

LOCAL: Consorcio BP OAS-CETENCO

DATA: 21/03/2019

HORÁRIO: 15:30 as 17:30 hs

TOTAL DE HORAS: 2 hs

Nº	RG	Participante	Função	Assinatura
1		Antonio Ferreira Lima	Operador Motosserra	<i>Antonio F. L.</i>
2		Antonio Alves Ferreira	Operador Motosserra	<i>Antonio A. F.</i>
3				
4				
5				
6				
7				
8				
9				
10				
11				
12				
13				
14				
15				
16				
17				

NÍVEL DE SATISFAÇÃO

1. AVALIAÇÃO DO INSTRUTOR (A) SOBRE O TREINAMENTO APLICADO:	Supera	Atende	Razoável	Insatisfatório
	☺☺	☺	☹	☹☹
Conhecimento e interesse dos colaboradores sobre o tema		X		
Atitudes (Postura) dos colaboradores durante o treinamento		X		
Conhecimento e interesse dos colaboradores sobre o tema		X		
Avalie o aproveitamento geral por parte dos colaboradores sobre o tema trabalhado.		X		

ASSINATURA DO INSTRUTOR:

CONSORCIO BP OAS - CETENCO
 Luciano Clóvis de Oliveira
 Téc. Segurança do Trabalho
 Registro: SP/0125784

consórcio 	LISTA DE PRESENÇA	FQ 09.01
	TÍTULO: Lista de Presença de Treinamento	REVISÃO: 05
	ELABORADO POR: Comitê SGI	DATA: 18/10/2018
	OBJETIVO: Sistematizar o controle de treinamento	Página 1 de 1

TREINAMENTO: INTEGRAÇÃO E TREINAMENTO ADMISSIONAL
OBJETIVO: INTEGRAÇÃO DE SAÚDE E PRIMEIROS SOCORROS
Apresentação da saúde ocupacional; PAE/PGR, PCA, PROERGO, PPR, PCMSO, Gestão de absenteísmo; Acidentes e primeiros socorros; animais peçonhentos; Aedes aegypti e doenças; higiene pessoal; Febre maculosa.

INSTRUTOR DO TREINAMENTO: KARINA RIBEIRO MALTA

EMPRESA: CONSORCIO BP OAS-CETENCO

LOCAL: Consorcio BP OAS-CETENCO

DATA: 30/04/2019

HORÁRIO: 14:00 ÀS 14:30

TOTAL DE HORAS: 30 m

Nº	Chapa	Participante	Função	Assinatura
1	7036	Luiz Dias da Silva	Operador Escavadeira	<i>Luiz Dias da Silva</i>
2	7037	Cicero Dias da Silva	Operador Escavadeira	<i>Cicero Dias</i>
3	8031	Robson dos Santos das Virgens	Aux Laboratório	<i>Robson dos Santos</i>
4	7038	Osmar Benedito G. Moraes	Operador Escavadeira	<i>Osmar G. Moraes</i>
5				
6				
7				
8				
9				
10				
11				
12				
13				
14				
15				
16				
17				

NÍVEL DE SATISFAÇÃO

1. AVALIAÇÃO DO INSTRUTOR (A) SOBRE O TREINAMENTO APLICADO:	Supera	Atende	Razoável	Insatisfatório
	☺☺	☺	☹	☹☹
Conhecimento e interesse dos colaboradores sobre o tema		1		
Atitudes (Postura) dos colaboradores durante o treinamento		1		
Conhecimento e interesse dos colaboradores sobre o tema		1		
Avalie o aproveitamento geral por parte dos colaboradores sobre o tema trabalhado.		1		

ASSINATURA DO INSTRUTOR:

Karina Ribeiro Malta

CONSORCIO BP OAS - CETENCO
Karina Ribeiro Malta
Téc. Enfermagem do Trabalho
COREN 371365 / Esp. 9668-SP



LISTA DE PRESENÇA

FQ 09.01

TÍTULO: Lista de Presença de Treinamento

REVISÃO: 05

ELABORADO POR: Comitê SGI

DATA: 18/10/2018

OBJETIVO: Sistematizar o controle de treinamento

Página 1 de 1

TREINAMENTO: INTEGRAÇÃO E TREINAMENTO ADMISSIONAL

OBJETIVO: INTEGRAÇÃO DE MEIO AMBIENTE

PGRS – Plano de Gerenciamento de Resíduos Sólidos, cuidados com a fauna (animais silvestres) e flora, limpeza e organização, poluição atmosférica, aspectos e impactos ambientais, manuseio de produtos químicos, descarte de resíduos perigosos, PBA Plano Básico Ambiental, programas de monitoramento ambiental.

INSTRUTOR DO TREINAMENTO: *João Paulo Araújo Bonfim*

EMPRESA: CONSORCIO BP - OAS\CETENCO

LOCAL: CONSORCIO BP - OAS\CETENCO

DATA: 30/04/2019

HORÁRIO:

TOTAL DE HORAS: 30m

Nº	Chapa	Participante	Função	Assinatura
1	7036	Luiz Dias da Silva	Operador de Escavadeira	<i>Luiz Dias da Silva</i>
2	7037	Cicero Dias da Silva	Operador de Escavadeira	<i>Cicero Dias</i>
3	8031	Ruban dos Santos das Virgens	Auxiliar de Laboratório	<i>Ruban</i>
4	8509	Jailson dos Santos	Topógrafo	<i>Jailson</i>
5		<i>Osman Benedito da Silva</i>	<i>Op. escavadeira</i>	<i>Osman</i>
6				
7				
8				
9				
10				
11				
12				
13				
14				
15				
16				
17				

NÍVEL DE SATISFAÇÃO

1. AVALIAÇÃO DO INSTRUTOR (A) SOBRE O TREINAMENTO APLICADO:

	Supera	Atende	Razoável	Insatisfatório
Conhecimento e interesse dos colaboradores sobre o tema	☺☺	☺	☺	☹
Atitudes (Postura) dos colaboradores durante o treinamento				
Conhecimento e interesse dos colaboradores sobre o tema				
Avalie o aproveitamento geral por parte dos colaboradores sobre o tema trabalhado.				

ASSINATURA DO INSTRUTOR:

João Paulo Araújo Bonfim
 Consórcio BP - OAS\CETENCO
 Técnico em Meio Ambiente

bonfim

	LISTA DE PRESENÇA	FQ 09.01
	TÍTULO: Lista de Presença de Treinamento	REVISÃO: 05
	ELABORADO POR: Comitê SGI	DATA: 18/10/2018
	OBJETIVO: Sistematizar o controle de treinamento	Página 1 de 1

TREINAMENTO: Integração Meio Ambiente
OBJETIVO: Orientar e conscientizar os trabalhadores sobre o Meio Ambiente
CONTEÚDO: Meio Ambiente

INSTRUTOR DO TREINAMENTO: João Paulo Bonfim
LOCAL: Consorcio BDP OAS-CETENCO **DATA: 30/04/2019**
HORÁRIO: 14:30 as 15:00 hs **TOTAL DE HORAS: 30 Min**

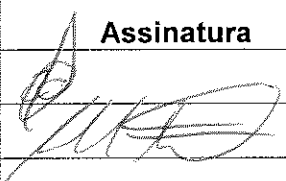
Nº	Chapa	Participante	Função	Assinatura
1	8509	Jailson dos Santos	Topógrafo	
2		Alexandre Menezes Polegatch	Analista Suporte TI	
3				
4				
5				
6				
7				
8				
9				
10				
11				
12				
13				
14				
15				
16				
17				
18				

NÍVEL DE SATISFAÇÃO

1. AVALIAÇÃO DO INSTRUTOR (A) SOBRE O TREINAMENTO APLICADO:	Supera	Atende	Razoável	Insatisfatório
	☺☺	☺	☹	☹☹
Conhecimento e interesse dos colaboradores sobre o tema				
Atitudes (Postura) dos colaboradores durante o treinamento				
Conhecimento e interesse dos colaboradores sobre o tema				
Avalie o aproveitamento geral por parte dos colaboradores sobre o tema trabalhado.				

ASSINATURA DO INSTRUTOR: 

Consórcio BDP OAS Cetenco
 João Paulo Araújo Bonfim
 Técnico em Meio Ambiente

Arquede

consórcio 	LISTA DE PRESENÇA	FQ 09.01
	TÍTULO: Lista de Presença de Treinamento	REVISÃO: 05
	ELABORADO POR: Comitê SGI	DATA: 18/10/2018
	OBJETIVO: Sistematizar o controle de treinamento	Página 1 de 1

TREINAMENTO: INTEGRAÇÃO E TREINAMENTO ADMISSIONAL				
OBJETIVO: INTEGRAÇÃO DE SAÚDE E PRIMEIROS SOCORROS				
Apresentação da saúde ocupacional; PAE/PGR, PCA, PROERGO, PPR, PCMSO, Gestão de absenteísmo; Acidentes e primeiros socorros; animais peçonhentos; Aedes aegypti e doenças; higiene pessoal; Febre maculosa.				
INSTRUTOR DO TREINAMENTO: KARINA RIBEIRO MALTA				
EMPRESA: CONSORCIO BDP OAS-CETENCO				
LOCAL: Consorcio BP OAS-CETENCO				DATA: 30/04/2019
HORÁRIO: 14:00 ÀS 14:30				TOTAL DE HORAS: 30 m
Nº	Chapa	Participante	Função	Assinatura
1		JAILSON DOS SANTOS	TOPÓGRAFO	<i>Jailson dos Santos</i>
2		ALEXANDRE MENEZES POLEGATCH	ANALISTA DE SUPORTE TI	<i>[Signature]</i>
3				
4				
5				
6				
7				
8				
9				
10				
11				
12				
13				
14				
15				
16				
17				

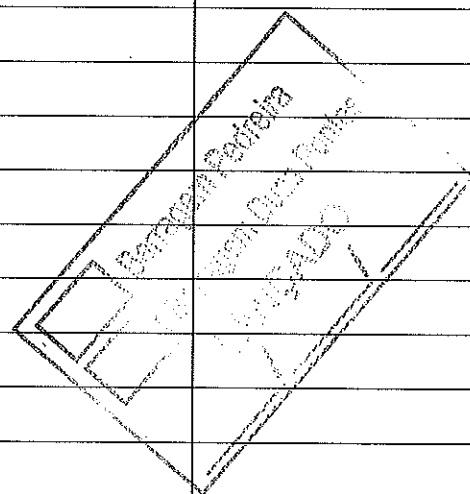

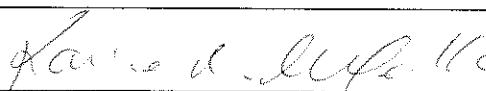
NÍVEL DE SATISFAÇÃO				
1. AVALIAÇÃO DO INSTRUTOR (A) SOBRE O TREINAMENTO APLICADO:	Supera	Atende	Razoável	Insatisfatório
	☺☺	☺	☹	☹☹
Conhecimento e interesse dos colaboradores sobre o tema				
Atitudes (Postura) dos colaboradores durante o treinamento		3		
Conhecimento e interesse dos colaboradores sobre o tema				
Avalie o aproveitamento geral por parte dos colaboradores sobre o tema trabalhado.				
ASSINATURA DO INSTRUTOR:	<div style="text-align: right;">  <p> CONSÓRCIO BP OAS - CETENCO Karina Ribeiro Malta Téc. Enfermagem do Trabalho COREN 371365 / Esp. 9668-SP </p> </div>			



LISTA DE PRESENÇA

FQ 09.01

TÍTULO: Lista de Presença de Treinamento

ELABORADO POR: Comitê SGI

OBJETIVO: Sistematizar o controle de treinamento

REVISÃO: 05

DATA: 18/10/2018

Página 1 de 1

TREINAMENTO: Direção Defensiva

OBJETIVO: Orientar e Conscientizar a Prática de Direção Defensiva

CONTEÚDO: Conceito de direção defensiva, principais causas de acidentes; comportamento; do condutor; acessórios de segurança e seu funcionamento; distância de segurança X espaço de frenagem; retrovisores; bebidas e drogas lícitas/ilícitas X direção; estudo de casos.

INSTRUTOR DO TREINAMENTO: Luciano Clóvis de Oliveira

LOCAL: Consorcio BP OAS-CETENCO

HORÁRIO: 08:30 as 10:30 hs

DATA: 26/04/2019

TOTAL DE HORAS: 1 h

Nº	Chapa	Participante	Função	Assinatura
1	7034	Manoelito Anacleto Rodrigues	Operador Trator Esteira	<i>Manoelito A. Rodrigues</i>
2	8535	Simone Tameirão C. Sales	Técnica Enfermagem	<i>Simone T. C. Sales</i>
3				
4				
5				
6				
7				
8				
9				
10				
11				
12				

NÍVEL DE SATISFAÇÃO

1. AVALIAÇÃO DO INSTRUTOR (A) SOBRE O TREINAMENTO APLICADO:

Conhecimento e interesse dos colaboradores sobre o tema
 Atitudes (Postura) dos colaboradores durante o treinamento
 Conhecimento e interesse dos colaboradores sobre o tema
 Avalie o aproveitamento geral por parte dos colaboradores sobre o tema trabalhado.

Supera	Atende	Razoável	Insatisfatório
☺☺	☺	☺	☹
	✓		
	✓		
	✓		

ASSINATURA DO INSTRUTOR:

CONSÓRCIO BP OAS - CETENCO
 Luciano Clóvis de Oliveira
 Téc. Segurança do Trabalho
 Registro: SP/0125784



LISTA DE PRESENÇA

TÍTULO: Lista de Presença de Treinamento

ELABORADO POR: Comitê SGI

OBJETIVO: Sistematizar o controle de treinamento

REVISÃO: 04

DATA: 01/06/2015

Página 1 de 1

TREINAMENTO: NR12 MÁQUINAS E EQUIPAMENTOS

OBJETIVO: ORIENTAR, CONSCIENTIZAR SOBRE MASUSEIO E OPERAÇÃO DE MÁQUINAS E EQUIPAMENTOS

Apresentação da Norma NR 12

Cenário Brasileiro de Acidentes de Trabalho, Estrutura da NR 12

Pontos importantes para você saber da NR 12. Princípios Gerais

Arranjo Físico e Instalações. Instalações e Dispositivos Elétricos

Dispositivos de Partida, Acionamento e Parada Sistemas de Segurança

Dispositivos de Parada de Emergência, Meios de Acesso Permanentes

Componentes Pressurizados, Transportadores de Materiais

Aspectos Ergonômicos nos Trabalhos em Máquinas e Equipamentos

Riscos Adicionais

Manutenção, Inspeção, Preparação, Ajustes e Reparos Sinalização

Manuais Procedimentos de segurança

INSTRUTOR DO TREINAMENTO: Luciano Clóvis de Oliveira

LOCAL: Consorcio BP OAS-CETENCO

HORÁRIO: 09:30 as 11:30 hs

DATA: 26/04/2019

TOTAL DE HORAS: 2 hs

Nº	Chapa	Participante	Função	Assinatura
1	7034	Manoelito Anacleto Rodrigues	Operador Trator Esteira	<i>Manoelito Anacleto Rodrigues</i>
2				
3				
4				
5				
6				
7				
8				
9				
10				
11				
12				
13				
14				
15				

NÍVEL DE SATISFAÇÃO

1. AVALIAÇÃO DO INSTRUTOR (A) SOBRE O TREINAMENTO APLICADO:

Conhecimento e interesse dos colaboradores sobre o tema
 Atitudes (Postura) dos colaboradores durante o treinamento
 Conhecimento e interesse dos colaboradores sobre o tema
 Avalie o aproveitamento geral por parte dos colaboradores sobre o tema trabalhado.

Supera



Atende



Razoável



Insatisfatório



ASSINATURA DO INSTRUTOR:

CONSÓRCIO BP OAS - CETENCO

Luciano Clóvis de Oliveira

Téc. Segurança do Trabalho

Registro: SP/0125704



LISTA DE PRESENÇA

TÍTULO: Lista de Presença de Treinamento

REVISÃO: 05

ELABORADO POR: Comitê SGI

DATA: 18/10/2018

OBJETIVO: Sistematizar o controle de treinamento

Página 1 de 1

TREINAMENTO: PAE(PLANO DE ATENDIMENTO À EMERGÊNCIA)

OBJETIVO: APRESENTAR E ORIENTAR SOBRE O PAE

CONTEÚDO:

APRESENTAÇÃO DO PAE, FLUXOGRAMA, LOCAIS PARA ATENDIMENTO E ANIMAIS PEÇONHENTOS.

INSTRUTOR DO TREINAMENTO: Luciano Clovis de Oliveira

LOCAL: Consórcio BP OAS – CETENCO

DATA: 25/ 04 /2019

HORÁRIO: Das 10:00 às 11:00 hs

TOTAL DE HORAS: 1 h

Nº	Chapa	Participante	Função	Assinatura
1	7034	Manoelito Anacleto Rodrigues	Operador Trator Esteira	<i>Manoelito Anacleto Rodrigues</i>
2	8535	Amora T. C. Sales	Téc. Segurança	<i>Amora T. C. Sales</i>
3				
4				
5				
6				
7				
8				
9				
10				
11				
12				
13				

NÍVEL DE SATISFAÇÃO

1. AVALIAÇÃO DO INSTRUTOR (A) SOBRE O TREINAMENTO APLICADO:

- Conhecimento e interesse dos colaboradores sobre o tema
- Atitudes (Postura) dos colaboradores durante o treinamento
- Conhecimento e interesse dos colaboradores sobre o tema
- Avalie o aproveitamento geral por parte dos colaboradores sobre o tema trabalhado.

	Supera 😊😊	Atende 😊	Razoável 😐	Insatisfatório 😞
Conhecimento e interesse dos colaboradores sobre o tema		X		
Atitudes (Postura) dos colaboradores durante o treinamento		X		
Conhecimento e interesse dos colaboradores sobre o tema		X		
Avalie o aproveitamento geral por parte dos colaboradores sobre o tema trabalhado.		X		

ASSINATURA DO INSTRUTOR:

CONSÓRCIO BP OAS - CETENCO
 Luciano Clovis de Oliveira
 Téc. Segurança do Trabalho
 Registro: SP/0125784



LISTA DE PRESENÇA

FQ 09.01

TÍTULO: Lista de Presença de Treinamento

REVISÃO: 05

ELABORADO POR: Comitê SGI

DATA: 18/10/2018

OBJETIVO: Sistematizar o controle de treinamento

Página 1 de 1

TREINAMENTO: INTEGRAÇÃO E TREINAMENTO ADMISSIONAL

OBJETIVO: INTEGRAÇÃO DE SAÚDE

INSTRUTOR DO TREINAMENTO: KARINA MALTA

EMPRESA: CONSORCIO BP - OAS\CETENCO

DATA: 25/04/2019

LOCAL: CONSORCIO BP - OAS\CETENCO

TOTAL DE HORAS: 30m

HORÁRIO:

Nº	Chapa	Participante	Função	Assinatura
1	7034	Manoelito Anacleto Rodrigues	Operador Trator Esteira	<i>Manoelito A. Rodrigues</i>
2	8535	Simone T. C. Sales	Técnica de Enfermagem	<i>Simone T.C. Sales</i>
3				
4				
5				
6				
7				
8				
9				
10				
11				
12				
13				
14				
15				
16				
17				

NÍVEL DE SATISFAÇÃO

1. AVALIAÇÃO DO INSTRUTOR (A) SOBRE O TREINAMENTO APLICADO:

Conhecimento e interesse dos colaboradores sobre o tema

Atitudes (Postura) dos colaboradores durante o treinamento

Conhecimento e interesse dos colaboradores sobre o tema

Avalie o aproveitamento geral por parte dos colaboradores sobre o tema trabalhado.

Supera	Atende	Razoável	Insatisfatório
☺☺	☺	☺	☹
	<i>[Handwritten marks]</i>		

ASSINATURA DO INSTRUTOR:

Karina Ribeiro Malta

CONSÓRCIO BP OAS - CETENCO
 Karina Ribeiro Malta
 Téc. Enfermagem do Trabalho
 COREN 371365 / Esp. 9668-SP



LISTA DE PRESENÇA

FQ 09.01

TÍTULO: Lista de Presença de Treinamento

REVISÃO: 05

ELABORADO POR: Comitê SGI

DATA: 18/10/2018

OBJETIVO: Sistematizar o controle de treinamento

Página 1 de 1

TREINAMENTO: INTEGRAÇÃO E TREINAMENTO ADMISSIONAL

OBJETIVO: INTEGRAÇÃO DE MEIO AMBIENTE

PGRS – Plano de Gerenciamento de Resíduos Sólidos, cuidados com a fauna (animais silvestres) e flora, limpeza e organização, poluição atmosférica, aspectos e impactos ambientais, manuseio de produtos químicos, descarte de resíduos perigosos, PBA Plano Básico Ambiental, programas de monitoramento ambiental.

INSTRUTOR DO TREINAMENTO: MARIANA CRISTINA RUGGIERO

EMPRESA: CONSORCIO BP - OAS\CETENCO

DATA: 25/04/2019

LOCAL: CONSORCIO BP - OAS\CETENCO

TOTAL DE HORAS: 30m

HORÁRIO:

Nº	Empresa	Participante	Função	Assinatura
1	Almeira X	Maicon dos Santos Rodrigues	Auxiliar de Topógrafo	<i>Maicon</i>
2	Almeira X	Renan Borges Pereira	Topógrafo	<i>Renan Borges</i>
X 3	CSB	Vinicius B. Cipriano Martins Silva	Engenheiro Ambiental Treinee	<i>Vinicius B. Cipriano</i>
4	CSB	Adilson Bueno da Silva	Coordenador Local	
5				
6				
7				
8				
9				
10				
11				
12				
13				
14				
15				
16				
17				

NÍVEL DE SATISFAÇÃO

1. AVALIAÇÃO DO INSTRUTOR (A) SOBRE O TREINAMENTO APLICADO:

	Supera 😊😊	Atende 😊	Razoável 😐	Insatisfatório 😞
Conhecimento e interesse dos colaboradores sobre o tema		0		
Atitudes (Postura) dos colaboradores durante o treinamento		✓		
Conhecimento e interesse dos colaboradores sobre o tema		✓		
Avalie o aproveitamento geral por parte dos colaboradores sobre o tema trabalhado.		X		

ASSINATURA DO INSTRUTOR:

Consórcio BDP - OAS Cetenco

Mariana Cristina Ruggiero

Analista Ambiental

CRBio: 116645/01-D

bonade

consórcio 	LISTA DE PRESENÇA	FQ 09.01
	TÍTULO: Lista de Presença de Treinamento	REVISÃO: 05
	ELABORADO POR: Comitê SGI	DATA: 18/10/2018
	OBJETIVO: Sistematizar o controle de treinamento	Página 1 de 1

TREINAMENTO: INTEGRAÇÃO E TREINAMENTO ADMISSIONAL

OBJETIVO: INTEGRAÇÃO DE MEIO AMBIENTE

PGRS – Plano de Gerenciamento de Resíduos Sólidos, cuidados com a fauna (animais silvestres) e flora, limpeza e organização, poluição atmosférica, aspectos e impactos ambientais, manuseio de produtos químicos, descarte de resíduos perigosos, PBA Plano Básico Ambiental, programas de monitoramento ambiental.

INSTRUTOR DO TREINAMENTO: MARIANA CRISTINA RUGGIERO

EMPRESA: CONSORCIO BP - OAS\CETENCO

LOCAL: CONSORCIO BP - OAS\CETENCO

HORÁRIO:

DATA: 25/04/2019
TOTAL DE HORAS: 30m

Nº	Chapa	Participante	Função	Assinatura
1	7034	Manoelito Anacleto Rodrigues	Operador Trator Esteira	<i>Manoelito A. Rodrigues</i>
2	8535	<i>Simone T.C. Soares</i>	<i>Tec. Enfermagem</i>	<i>Simone T.C. Soares</i>
3				
4				
5				
6				
7				
8				
9				
10				
11				
12				
13				
14				
15				
16				
17				

NÍVEL DE SATISFAÇÃO				
1. AVALIAÇÃO DO INSTRUTOR (A) SOBRE O TREINAMENTO APLICADO:	Supera	Atende	Razoável	Insatisfatório
	☺☺	☺	☹	☹☹
Conhecimento e interesse dos colaboradores sobre o tema		x		
Atitudes (Postura) dos colaboradores durante o treinamento		x		
Conhecimento e interesse dos colaboradores sobre o tema		x		
Avalie o aproveitamento geral por parte dos colaboradores sobre o tema trabalhado.		x		

ASSINATURA DO INSTRUTOR: *Mariana Cristina Ruggiero*

Consórcio BDP - OAS Cetenco
 Mariana Cristina Ruggiero
 Analista Ambiental
 CRBio: 116645/01-D



LISTA DE PRESENÇA

TÍTULO: Lista de Presença de Treinamento
 ELABORADO POR: Comitê SGI
 OBJETIVO: Sistematizar o controle de treinamento

FQ 09.01

REVISÃO: 05
 DATA: 18/10/2018
 Página 1 de 1

TREINAMENTO: INTEGRAÇÃO E TREINAMENTO ADMISSIONAL

OBJETIVO: TREINAMENTOS E PROCEDIMENTOS DE SEGURANÇA DO TRABALHO E MEIO AMBIENTE

CONTEÚDO: Treinamento (NR 18 – Item 18.28); Condições e Meio Ambiente de Trabalho; Riscos da função; Apresentação da NR 6 e fazer o uso correto de todos EPI's; Informações sobre os EPC's existentes na obra; orientação e Conscientização sobre Atos Inseguros e Condições Inseguras nas atividades e frentes de trabalho na obra, **informar de IMEDIATO** todas as condições de riscos e perigos existentes na obra, fazer APR análise preliminar de risco antes de iniciar todas atividades, PT permissão de trabalho antes de iniciar as atividades.

**OBS: INFORMAR DE IMEDIATO AO ENCARREGADO
 E A SEGURANÇA QSMS TODOS INCIDENTES E ACIDENTES.**

INSTRUTOR DO TREINAMENTO: Luciano Clóvis de Oliveira

EMPRESA: Consorcio BP

LOCAL: Consorcio BP OAS-CETENCO

HORÁRIO: 08:00 hs as 15:00 hs

DATA: 25/04/2019

TOTAL DE HORAS: 6 hs

Nº	Chapa	Participante	Função	Assinatura
1	7034	Manoelito Anacleto Rodrigues	Operador Trator Esteira	<i>Manoelito Anacleto Rodrigues</i>
2	8535	<i>Simone T. C. Sales</i>	<i>Técnica Enfermagem</i>	<i>Simone T. C. Sales</i>
3				
4				
5				
6				
7				
8				
9				
10				
11				
12				
13				

NÍVEL DE SATISFAÇÃO

1. AVALIAÇÃO DO INSTRUTOR (A) SOBRE O TREINAMENTO APLICADO:

Conhecimento e interesse dos colaboradores sobre o tema
 Atitudes (Postura) dos colaboradores durante o treinamento
 Conhecimento e interesse dos colaboradores sobre o tema
 Avalie o aproveitamento geral por parte dos colaboradores sobre o tema trabalhado.

Supera	Atende	Razoável	Insatisfatório
☺☺	☺	☹	☹
	/		
	/		
	/		

ASSINATURA DO INSTRUTOR:

CONSÓRCIO BP OAS - CETENCO

Luciano Clóvis de Oliveira

Téc. Segurança do Trabalho

Registro: SP/0125784



LISTA DE PRESENÇA

FQ 09.01

TÍTULO: Lista de Presença de Treinamento

REVISÃO: 05

ELABORADO POR: Comitê SGI

DATA: 18/10/2018

OBJETIVO: Sistematizar o controle de treinamento

Página 1 de 1

TREINAMENTO: PAE(PLANO DE ATENDIMENTO À EMERGÊNCIA)

OBJETIVO: APRESENTAR E ORIENTAR SOBRE O PAE

CONTEÚDO:

APRESENTAÇÃO DO PAE, FLUXOGRAMA, LOCAIS PARA ATENDIMENTO E ANIMAIS PEÇONHENTOS.

INSTRUTOR DO TREINAMENTO: Luciano Clovis de Oliveira

LOCAL: Consórcio BP OAS – CETENCO

DATA: 25/04/2019

HORÁRIO: Das 10:00 às 11:00 hs

TOTAL DE HORAS: 1 h

Nº	Empresa	Participante	Função	Assinatura
1	Almeira	Maicon dos Santos Rodrigues	Auxiliar de Topógrafo	<i>Maicon dos Santos Rodrigues</i>
2	Almeira	Renan Borges Pereira	Topógrafo	<i>Renan Borges Pereira</i>
3	CSB	Vinicius B. Cipriano Martins Silva	Engenheiro Ambiental Treinee	<i>Vinicius B. Cipriano Martins Silva</i>
4	CSB	Adilson Bueno da Silva	Coordenador Local	
5				
6				
7				
8				
9				
10				
11				
12				
13				

NÍVEL DE SATISFAÇÃO

1. AVALIAÇÃO DO INSTRUTOR (A) SOBRE O TREINAMENTO APLICADO:	Súpera	Atende	Razoável	Insatisfatório
	☺☺	☺	☹	☹☹
Conhecimento e interesse dos colaboradores sobre o tema		X		
Atitudes (Postura) dos colaboradores durante o treinamento		X		
Conhecimento e interesse dos colaboradores sobre o tema		X		
Avalie o aproveitamento geral por parte dos colaboradores sobre o tema trabalhado.		X		

ASSINATURA DO INSTRUTOR:

CONSÓRCIO BP OAS - CETENCO
 Luciano Clovis de Oliveira
 Téc. Segurança do Trabalho
 Registro: SP/0125784



LISTA DE PRESENÇA

FQ 09.01

TÍTULO: Lista de Presença de Treinamento

REVISÃO: 05

ELABORADO POR: Comitê SGI

DATA: 18/10/2018

OBJETIVO: Sistematizar o controle de treinamento

Página 1 de 1

TREINAMENTO: INTEGRAÇÃO E TREINAMENTO ADMISSIONAL

OBJETIVO: TREINAMENTOS E PROCEDIMENTOS DE SEGURANÇA DO TRABALHO E MEIO AMBIENTE

CONTEÚDO: Treinamento (NR 18 – Item 18.28); Condições e Meio Ambiente de Trabalho; Riscos da função; Apresentação da NR 6 e fazer o uso correto de todos EPI's; Informações sobre os EPC's existentes na obra; orientação e Conscientização sobre Atos Inseguros e Condições Inseguras nas atividades e frentes de trabalho na obra, **informar de IMEDIATO** todas as condições de riscos e perigos existentes na obra, fazer APR análise preliminar de risco antes de iniciar todas atividades, PT permissão de trabalho antes de iniciar as atividades.

OBS: INFORMAR DE IMEDIATO AO ENCARREGADO E A SEGURANÇA QSMS TODOS INCIDENTES E ACIDENTES.

INSTRUTOR DO TREINAMENTO: Luciano Clóvis de Oliveira

EMPRESA: Consorcio BP

LOCAL: Consorcio BP OAS-CETENCO

DATA: 25/04/2019

HORÁRIO: 08:00 hs as 15:00 hs

TOTAL DE HORAS: 6 hs

Nº	Empresa	Participante	Função	Assinatura
1	Almeira	Maicon dos Santos Rodrigues	Auxiliar de Topógrafo	
2	Almeira	Renan Borges Pereira	Topógrafo	
3	CSB	Vinicius B. Cipriano Martins Silva	Engenheiro Ambiental Treinee	
4	CSB	Adilson Bueno da Silva	Coordenador Local	
5				
6				
7				
8				
9				
10				
11				
12				
13				

NÍVEL DE SATISFAÇÃO

1. AVALIAÇÃO DO INSTRUTOR (A) SOBRE O TREINAMENTO APLICADO:	Supera	Atende	Razoável	Insatisfatório
	☺☺	☺	☹	☹☹
Conhecimento e interesse dos colaboradores sobre o tema				
Atitudes (Postura) dos colaboradores durante o treinamento				
Conhecimento e interesse dos colaboradores sobre o tema				
Avalie o aproveitamento geral por parte dos colaboradores sobre o tema trabalhado.				

CONSÓRCIO BP OAS - CETENCO

ASSINATURA DO INSTRUTOR: Luciano Clóvis de Oliveira
Téc. Segurança do Trabalho

Registro: SP/0125784



LISTA DE PRESENÇA

FQ 09.01

TÍTULO: Lista de Presença de Treinamento

REVISÃO: 05

ELABORADO POR: Comitê SGI

DATA: 18/10/2018

OBJETIVO: Sistematizar o controle de treinamento

Página 1 de 1

TREINAMENTO: INTEGRAÇÃO E TREINAMENTO ADMISSIONAL

OBJETIVO: INTEGRAÇÃO DE SAÚDE

INSTRUTOR DO TREINAMENTO: KARINA MALTA

EMPRESA: CONSORCIO BP - OAS\CETENCO

LOCAL: CONSORCIO BP - OAS\CETENCO

DATA: 25/04/2019

HORÁRIO:

TOTAL DE HORAS: 30m

Nº	Empresa	Participante	Função	Assinatura
1	Almeira	Maicon dos Santos Rodrigues	Auxiliar de Topógrafo	<i>Maicon</i>
2	Almeira	Renan Borges Pereira	Topógrafo	<i>Renan Borges</i>
3	CSB	Vinicius B. Cipriano Martins Silva	Engenheiro Ambiental Treinee	<i>Vinicius B. Cipriano</i>
4	CSB	Adilson Bueno da Silva	Coordenador Local	
5				
6				
7				
8				
9				
10				
11				
12				
13				
14				
15				
16				
17				

NÍVEL DE SATISFAÇÃO

1. AVALIAÇÃO DO INSTRUTOR (A) SOBRE O TREINAMENTO APLICADO:	Supera	Atende	Razoável	Insatisfatório
	☺☺	☺	☹	☹☹
Conhecimento e interesse dos colaboradores sobre o tema		<i>✓</i>		
Atitudes (Postura) dos colaboradores durante o treinamento		<i>✓</i>		
Conhecimento e interesse dos colaboradores sobre o tema		<i>✓</i>		
Avalie o aproveitamento geral por parte dos colaboradores sobre o tema trabalhado.		<i>✓</i>		

ASSINATURA DO INSTRUTOR:

Karina Ribeiro Malta

CONSÓRCIO BP OAS - CETENCO

Karina Ribeiro Malta

Téc. Enfermagem do Trabalho

COREN 371365 / Esp. 9668-SP



LISTA DE PRESENÇA

FQ 09.01

TÍTULO: Lista de Presença de Treinamento

REVISÃO: 04

ELABORADO POR: Comitê SGI

DATA: 01/06/2015

OBJETIVO: Sistematizar o controle de treinamento

Página 1 de 2

TREINAMENTO: NR12 MÁQUINAS E EQUIPAMENTOS**OBJETIVO:** ORIENTAR, CONSCIENTIZAR SOBRE MASUSEIO E OPERAÇÃO DE MÁQUINAS E EQUIPAMENTOS**Apresentação da Norma NR 12**

Cenário Brasileiro de Acidentes de Trabalho, Estrutura da NR 12
 Pontos importantes para você saber da NR 12, Princípios Gerais
 Arranjo Físico e Instalações, Instalações e Dispositivos Elétricos
 Dispositivos de Partida, Acionamento e Parada Sistemas de Segurança
 Dispositivos de Parada de Emergência, Meios de Acesso Permanentes
 Componentes Pressurizados, Transportadores de Materiais
 Aspectos Ergonômicos nos Trabalhos em Máquinas e Equipamentos
 Riscos Adicionais

Manutenção, Inspeção, Preparação, Ajustes e Reparos Sinalização
 Manuais Procedimentos de segurança

LANÇADO
lançado

INSTRUTOR DO TREINAMENTO: Luciano Clóvis de Oliveira**LOCAL:** Consorcio BP OAS-CETENCO**DATA:** 23/04/2019**HORÁRIO:** 09:00 as 11:00 hs**TOTAL DE HORAS:** 2 hs

Nº	Chapa	Participante	Função	Assinatura
1		Samuel Martins de Jesus <i>OK</i>	Operador de Escavadeira	<i>[Signature]</i>
2		Denilson de Jesus Pereira de Souza <i>OK</i>	Operador Trator Esteira	<i>[Signature]</i>
3		Cicero Felix da Silva Neto <i>OK</i>	Operador Trator Esteira	<i>[Signature]</i>
4		Marcos Pereira dos Santos <i>OK</i>	Operador Motoniveladora	<i>[Signature]</i>
5		Vagner Alves Albuquerque <i>OK</i>	Operador Trator Esteira	<i>[Signature]</i>
6		Gilberto Caldeira <i>OK</i>	Motorista Veículo Pesado	<i>[Signature]</i>
7		Ivaldino Pereira da Silva <i>OK</i>	Motorista Veículo Pesado	<i>[Signature]</i>
8		Everaldo Silva de Lima <i>OK</i>	Motorista Veículo Pesado	<i>[Signature]</i>
9		José Alexandre Ferreira <i>OK</i>	Motorista Veículo Pesado	<i>[Signature]</i>
10		Romeu Seixas Santos <i>OK</i>	Motorista Veículo Pesado	<i>[Signature]</i>
11		José Gomes Cassimiro <i>OK</i>	Motorista Veículo Pesado	<i>[Signature]</i>
12		Ari da Silva Santos	Motorista Veículo Pesado	
13		Samuel José de Souza	Motorista Veículo Pesado	
14		Dorival de Sarro	Motorista Veículo Pesado	<i>[Signature]</i>
15		Wanderleno Aparecido dos Santos	Motorista	<i>[Signature]</i>
16		Anderson de Souza Lima	Operador de Trafego	<i>[Signature]</i>
17		Juvenal dos Santos Costa	Operador de Trafego	<i>[Signature]</i>
18		Vanilson Soares Pereira	Greidista	<i>[Signature]</i>
19		Robson Alves da Silva	Greidista	<i>[Signature]</i>
20		José Edmar Ferreira dos Santos	Enc. Terraplanagem	<i>[Signature]</i>
21		Jonas da Silva Araújo	Auxiliar de Manutenção	<i>[Signature]</i>
22		Denilson de Jesus P. de Souza	Auxiliar Laboratório	<i>[Signature]</i>
23		Carlos de Oliveira	Auxiliar Laboratório	<i>[Signature]</i>
24		Raimundo Abel da Paza	Laboratorista	<i>[Signature]</i>
25		Israel Marcos de Couto	Lubrificador	<i>[Signature]</i>
26				
27				
28				



LISTA DE PRESENÇA

FQ 09.01

TÍTULO: Lista de Presença de Treinamento

REVISÃO: 05

ELABORADO POR: Comitê SGI

DATA: 18/10/2018

OBJETIVO: Sistematizar o controle de treinamento

Página 1 de 1

TREINAMENTO: Direção Defensiva**OBJETIVO:** Orientar e Conscientizar a Prática de Direção Defensiva

CONTEÚDO: Conceito de direção defensiva, principais causas de acidentes; comportamento; do condutor; acessórios de segurança e seu funcionamento; distância de segurança X espaço de frenagem; retrovisores; bebidas e drogas lícitas/ilícitas X direção; estudo de casos.

INSTRUTOR DO TREINAMENTO: Luciano Clóvis de Oliveira**LOCAL:** Consorcio BP OAS-CETENCO**DATA:** 23/04/2019**HORÁRIO:** 08:00 as 09:00 hs**TOTAL DE HORAS:** 1 h

Nº	Chapa	Participante	Função	Assinatura
1		Claudinei da Silva	Motorista de Ônibus	
2				
3				
4				
5				
6				
7				
8				
9				
10				
11				
12				

NÍVEL DE SATISFAÇÃO

1. AVALIAÇÃO DO INSTRUTOR (A) SOBRE O TREINAMENTO APLICADO:

	Supera ☺☺	Atende ☺	Razoável ☹	Insatisfatório ☹
Conhecimento e interesse dos colaboradores sobre o tema				
Atitudes (Postura) dos colaboradores durante o treinamento				
Conhecimento e interesse dos colaboradores sobre o tema				
Avalie o aproveitamento geral por parte dos colaboradores sobre o tema trabalhado.				

ASSINATURA DO INSTRUTOR: **Luciano Clóvis de Oliveira**

Téc. Segurança do Trabalho

Registro: SP/0125784

LANÇADO
23/04/2019



LISTA DE PRESENÇA

FQ 09.01

TÍTULO: Lista de Presença de Treinamento

REVISÃO: 04

ELABORADO POR: Comitê SGI

DATA: 01/06/2015

OBJETIVO: Sistematizar o controle de treinamento

Página 1 de 1

TREINAMENTO: NR12 MÁQUINAS E EQUIPAMENTOS**OBJETIVO:** ORIENTAR, CONSCIENTIZAR SOBRE MASUSEIO E OPERAÇÃO DE MÁQUINAS E EQUIPAMENTOS**Apresentação da Norma NR 12**

Cenário Brasileiro de Acidentes de Trabalho, Estrutura da NR 12
 Pontos importantes para você saber da NR 12, Princípios Gerais
 Arranjo Físico e Instalações, Instalações e Dispositivos Elétricos
 Dispositivos de Partida, Acionamento e Parada Sistemas de Segurança
 Dispositivos de Parada de Emergência, Meios de Acesso Permanentes
 Componentes Pressurizados, Transportadores de Materiais
 Aspectos Ergonômicos nos Trabalhos em Máquinas e Equipamentos
 Riscos Adicionais

Manutenção, Inspeção, Preparação, Ajustes e Reparos Sinalização
 Manuais Procedimentos de segurança

INSTRUTOR DO TREINAMENTO: Luciano Clóvis de Oliveira**LOCAL:** Consorcio BP OAS-CETENCO**Empresa:** ZANCA**DATA:** 23/04/2019**HORÁRIO:** 09:00 as 11:00 hs**TOTAL DE HORAS:** 2 hs

Nº	Chapa	Participante	Função	Assinatura
1		Claudinei da Silva	Motorista Ônibus	
2				
3				
4				
5				
6				
7				
8				
9				
10				
11				
12				

Luciano Clóvis de Oliveira
 23/04/2019
LANÇADO

NÍVEL DE SATISFAÇÃO**1. AVALIAÇÃO DO INSTRUTOR (A) SOBRE O TREINAMENTO APLICADO:**

Supera

Atende

Razoável

Insatisfatório



Conhecimento e interesse dos colaboradores sobre o tema
 Atitudes (Postura) dos colaboradores durante o treinamento
 Conhecimento e interesse dos colaboradores sobre o tema
 Avalie o aproveitamento geral por parte dos colaboradores sobre o tema trabalhado.

+

+

+

ASSINATURA DO INSTRUTOR:

CONSÓRCIO BP OAS - CETENCO

Luciano Clóvis de Oliveira

Téc. Segurança do Trabalho

Registro: SP/0125784



LISTA DE PRESENÇA

FQ 09.01

TÍTULO: Lista de Presença de Treinamento

REVISÃO: 05

ELABORADO POR: Comitê SGI

DATA: 18/10/2018

OBJETIVO: Sistematizar o controle de treinamento

Página 1 de 1

TREINAMENTO: Direção Defensiva**OBJETIVO:** Orientar e Conscientizar a Prática de Direção Defensiva**CONTEÚDO:** Conceito de direção defensiva, principais causas de acidentes; comportamento; do condutor; acessórios de segurança e seu funcionamento; distância de segurança X espaço de frenagem; retrovisores; bebidas e drogas lícitas/ilícitas X direção; estudo de casos.**INSTRUTOR DO TREINAMENTO:** Luciano Clóvis de Oliveira**LOCAL:** Consorcio BDP OAS-CETENCO**DATA:** 23/04/2019**HORÁRIO:** 08:00 as 09:00 hs**TOTAL DE HORAS:** 1 h

Nº	Chapa	Participante	Função	Assinatura
1		Celso Luis Borges	Operador Retro Escavadeira	
2				
3				
4				
5				
6				
7				
8				
9				
10				
11				
12				

NÍVEL DE SATISFAÇÃO

1. AVALIAÇÃO DO INSTRUTOR (A) SOBRE O TREINAMENTO APLICADO:

	Supera	Atende	Razoável	Insatisfatório
Conhecimento e interesse dos colaboradores sobre o tema	☺☺	☺	☺	☹
Atitudes (Postura) dos colaboradores durante o treinamento				
Conhecimento e interesse dos colaboradores sobre o tema				
Avalie o aproveitamento geral por parte dos colaboradores sobre o tema trabalhado.				

ASSINATURA DO INSTRUTOR: **Luciano Clóvis de Oliveira**
Téc. Segurança do Trabalho

Registro: SP/0125784

LANÇADO



LISTA DE PRESENÇA

FQ 09.01

TÍTULO: Lista de Presença de Treinamento

REVISÃO: 04

ELABORADO POR: Comitê SGI

DATA: 01/06/2015

OBJETIVO: Sistematizar o controle de treinamento

Página 1 de 1

TREINAMENTO: NR12 MÁQUINAS E EQUIPAMENTOS**OBJETIVO:** ORIENTAR, CONSCIENTIZAR SOBRE MASUSEIO E OPERAÇÃO DE MÁQUINAS E EQUIPAMENTOS**Apresentação da Norma NR 12**

Cenário Brasileiro de Acidentes de Trabalho, Estrutura da NR 12
 Pontos importantes para você saber da NR 12, Princípios Gerais
 Arranjo Físico e Instalações, Instalações e Dispositivos Elétricos
 Dispositivos de Partida, Acionamento e Parada Sistemas de Segurança
 Dispositivos de Parada de Emergência, Meios de Acesso Permanentes
 Componentes Pressurizados, Transportadores de Materiais
 Aspectos Ergonômicos nos Trabalhos em Máquinas e Equipamentos
 Riscos Adicionais

Manutenção, Inspeção, Preparação, Ajustes e Reparos Sinalização
 Manuais Procedimentos de segurança

INSTRUTOR DO TREINAMENTO: Luciano Clóvis de Oliveira**LOCAL:** Consorcio BDP OAS-CETENCO**DATA:** 23/04/2019**HORÁRIO:** 09:00 as 11:00 hs**TOTAL DE HORAS:** 2 hs

Nº	Chapa	Participante	Função	Assinatura
1		Celso Luis Borges	Operador Retro Escavadeira	
2				
3				
4				
5				
6				
7				
8				
9				
10				
11				
12				

Luciano Clóvis de Oliveira
LANÇADO

NÍVEL DE SATISFAÇÃO

1. AVALIAÇÃO DO INSTRUTOR (A) SOBRE O TREINAMENTO APLICADO:	Supera	Atende	Razoável	Insatisfatório
	☺☺	☺	☹	☹☹
Conhecimento e interesse dos colaboradores sobre o tema				
Atitudes (Postura) dos colaboradores durante o treinamento		X		
Conhecimento e interesse dos colaboradores sobre o tema		X		
Avalie o aproveitamento geral por parte dos colaboradores sobre o tema trabalhado.		X		

ASSINATURA DO INSTRUTOR:

~~CONSÓRCIO BP OAS-CETENCO~~~~Luciano Clóvis de Oliveira~~~~Téc. Segurança do Trabalho~~~~Registro: SP/0125784~~

	LISTA DE PRESENÇA	FQ 09.01
	TÍTULO: Lista de Presença de Treinamento	REVISÃO: 05
	ELABORADO POR: Comitê SGI	DATA: 18/10/2018
	OBJETIVO: Sistematizar o controle de treinamento	Página 1 de 2



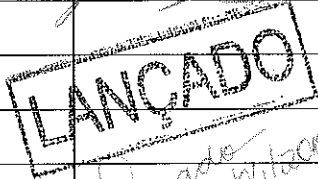



TREINAMENTO: Direção Defensiva				
OBJETIVO: Orientar e Conscientizar a Prática de Direção Defensiva				
CONTEÚDO: Obrigatório o uso do cinto de segurança, transitar com o farol aceso.				
OBS: Motorista orientar todos os passageiros a fazerem o uso corretamente do cinto de segurança.				
INSTRUTOR DO TREINAMENTO: Luciano Clóvis de oliveira				
LOCAL: Consorcio BP OAS-CETENCO				DATA: 23/04/2019
HORÁRIO: 08:00 as 09:00 hs				TOTAL DE HORAS: 1 h
Nº	Chapa	Participante	Função	Assinatura
1		Samuel Martins de Jesus <i>OK</i>	Operador de Escavadeira	<i>[Signature]</i>
2		(Denilson de Jesus Pereira de Souza)	Operador Trator Esteira	<i>[Signature]</i>
3		Cicero Felix da Silva Neto <i>OK</i>	Operador Trator Esteira	
4		Marcos Pereira dos Santos <i>OK</i>	Operador Motoniveladora	<i>[Signature]</i>
5		Vagner Alves Albuquerque <i>OK</i>	Operador Trator Esteira	<i>[Signature]</i>
6		Gilberto Caldeira <i>OK</i>	Motorista Veículo Pesado	<i>[Signature]</i>
7		Ivaldino Pereira da Silva <i>OK</i>	Motorista Veículo Pesado	<i>[Signature]</i>
8		Everaldo Silva de Lima <i>OK</i>	Motorista Veículo Pesado	<i>[Signature]</i>
9		José Alexandre Ferreira <i>OK</i>	Motorista Veículo Pesado	<i>[Signature]</i>
10		Romeu Seixas Santos <i>OK</i>	Motorista Veículo Pesado	<i>[Signature]</i>
11		José Gomes Cassimiro <i>OK</i>	Motorista Veículo Pesado	<i>[Signature]</i>
12		Ari da Silva Santos <i>OK</i>	Motorista Veículo Pesado	
13		Samuel José de Souza	Motorista Veículo Pesado	
14		Dorival de Sarro <i>OK</i>	Motorista Veículo Pesado	<i>[Signature]</i>
15		Wanderleno Aparecido dos Santos <i>OK</i>	Motorista	<i>[Signature]</i>
16		Anderson de Souza Lima <i>OK</i>	Operador de Trafego	<i>[Signature]</i>
17		Juvenal dos Santos Costa <i>OK</i>	Operador de Trafego	<i>[Signature]</i>
18		Vanilson Soares Pereira <i>OK</i>	Greidista	<i>[Signature]</i>
19		Robson Alves da Silva <i>OK</i>	Greidista	<i>[Signature]</i>
20		José Edmar Ferreira dos Santos <i>OK</i>	Enc. Terraplanagem	<i>[Signature]</i>
21		Israel Marcos de Couto <i>OK</i>	Lubrificador	<i>[Signature]</i>
22		Jonas da Silva Araújo <i>OK</i>	Auxiliar de Manutenção	<i>[Signature]</i>
23				
24				
25				
26				

 Lançado 23/04/2019

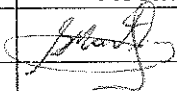
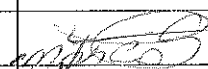
consórcio 	LISTA DE PRESENÇA	FQ 09.01
	TÍTULO: Lista de Presença de Treinamento	REVISÃO: 05
	ELABORADO POR: Comitê SGI	DATA: 18/10/2018
	OBJETIVO: Sistematizar o controle de treinamento	Página 1 de 1

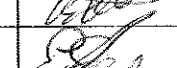
TREINAMENTO: INTEGRAÇÃO E TREINAMENTO ADMISSIONAL
OBJETIVO: INTEGRAÇÃO DE MEIO AMBIENTE
PGRS – Plano de Gerenciamento de Resíduos Sólidos, cuidados com a fauna (animais silvestres) e flora, limpeza e organização, poluição atmosférica, aspectos e impactos ambientais, manuseio de produtos químicos, descarte de resíduos perigosos, PBA Plano Básico Ambiental, programas de monitoramento ambiental.

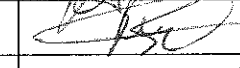
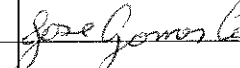
INSTRUTOR DO TREINAMENTO: MARIANA CRISTINA RUGGIERO
EMPRESA: CONSORCIO BP - OAS\CETENCO
LOCAL: CONSORCIO BP - OAS\CETENCO **DATA: 22/04/2019**
HORÁRIO: 13:00 às 13:30 **TOTAL DE HORAS: 30m**

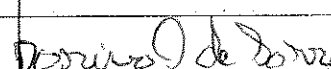
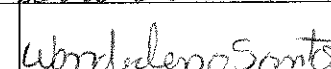
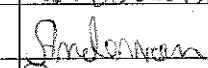
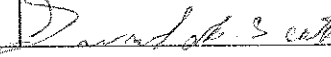
Nº	Chapa	Participante	Função	Assinatura
1		Samuel Martins de Jesus <i>OK</i>	Operador de Escavadeira	
2		Denilson de Jesus Pereira de Souza	Operador Trator Esteira	
3		Cicero Felix da Silva Neto <i>OK</i>	Operador Trator Esteira	
4		Marcos Pereira dos Santos <i>OK</i>	Operador Mqtoniveladora	
5		Vagner Alves Albuquerque <i>OK</i>	Operador Trator Esteira	
6		Gilberto Caldeira <i>OK</i>	Motorista Veículo Pesado	
7		Ivaldino Pereira da Silva <i>OK</i>	Motorista Veículo Pesado	
8		Everaldo Silva de Lima <i>OK</i>	Motorista Veículo Pesado	
9		José Alexandre Ferreira <i>OK</i>	Motorista Veículo Pesado	
10		Romeu Seixas Santos <i>OK</i>	Motorista Veículo Pesado	
11		José Gomes Cassimiro <i>OK</i>	Motorista Veículo Pesado	
12		Ari da Silva Santos <i>OK</i>	Motorista Veículo Pesado	
13		Samuel José de Souza <i>OK</i>	Motorista Veículo Pesado	
14		Dorival de Sarro <i>OK</i>	Motorista Veículo Pesado	
15		Wanderleno Aparecido dos Santos <i>OK</i>	Motorista	
16		Anderson de Souza Lima <i>OK</i>	Operador de Trafego	
17		Juvenal dos Santos Costa <i>OK</i>	Operador de Trafego	





NÍVEL DE SATISFAÇÃO

1. AVALIAÇÃO DO INSTRUTOR (A) SOBRE O TREINAMENTO APLICADO:	Supera	Atende	Razoável	Insatisfatório
	☺☺	☺	☹	☹☹
Conhecimento e interesse dos colaboradores sobre o tema				
Atitudes (Postura) dos colaboradores durante o treinamento				
Conhecimento e interesse dos colaboradores sobre o tema				
Avalie o aproveitamento geral por parte dos colaboradores sobre o trabalho realizado.				

ASSINATURA DO INSTRUTOR: *Mariana Cristina Ruggiero*
 Consórcio BDP - OAS Cetenco
 Mariana Cristina Ruggiero
 Analista Ambiental
 CRBio: 116645/01-D
 22/04/2019

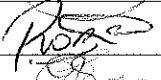
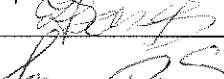
22/04-2018

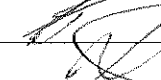
consórcio 	LISTA DE PRESENÇA		FQ 09.01
	TÍTULO: Lista de Presença de Treinamento		REVISÃO: 05
	ELABORADO POR: Comitê SGI		DATA: 18/10/2018
	OBJETIVO: Sistematizar o controle de treinamento		Página 2 de 1

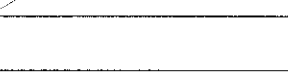
Nº	Chapa	Participante	Função	Assinatura
18		Vanilson Soares Pereira <i>OK</i>	Greidista	
19		Robson Alves da Silva <i>OK</i>	Greidista	
20		José Edmar Ferreira dos Santos <i>OK</i>	Encarregado Terraplanagem	
21		Jonas da Silva Araújo <i>OK</i>	Auxiliar de Manutenção	
22		Denilson de Jesus P. de Souza <i>OK</i>	Auxiliar Laboratório	
23		Carlos de Oliveira <i>OK</i>	Auxiliar Laboratório	
24		Raimundo Abel da Paza <i>OK</i>	Laboratorista	
25		Israel Marcos de Couto	Lubrificador	
26				
27				
28				
29				
30				
31				
32				
33				
34				

NÍVEL DE SATISFAÇÃO

1. AVALIAÇÃO DO INSTRUTOR (A) SOBRE O TREINAMENTO APLICADO:	Supera	Atende	Razoável	Insatisfatório
	☺☺	☺	☹	☹☹
Conhecimento e interesse dos colaboradores sobre o tema		<i>X</i>		
Atitudes (Postura) dos colaboradores durante o treinamento		<i>X</i>		
Conhecimento e interesse dos colaboradores sobre o tema		<i>X</i>		
Avalie o aproveitamento geral por parte dos colaboradores sobre o tema trabalhado.		<i>X</i>		

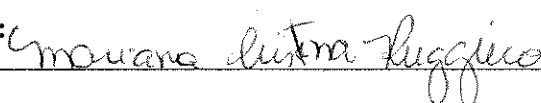
ASSINATURA DO INSTRUTOR: 

consórcio 	LISTA DE PRESENÇA	FQ 09.01
	TÍTULO: Lista de Presença de Treinamento	REVISÃO: 05
	ELABORADO POR: Comitê SGI	DATA: 18/10/2018
	OBJETIVO: Sistematizar o controle de treinamento	Página 1 de 1

TREINAMENTO: INTEGRAÇÃO E TREINAMENTO ADMISSIONAL

OBJETIVO: INTEGRAÇÃO DE MEIO AMBIENTE

PGRS – Plano de Gerenciamento de Resíduos Sólidos, cuidados com a fauna (animais silvestres) e flora, limpeza e organização, poluição atmosférica, aspectos e impactos ambientais, manuseio de produtos químicos, descarte de resíduos perigosos, PBA Plano Básico Ambiental, programas de monitoramento ambiental.

INSTRUTOR DO TREINAMENTO: MARIANA CRISTINA RUGGIERO

EMPRESA: CONSORCIO BDP - OAS\CETENCO

LOCAL: CONSÓRCIO BP - OAS\CETENCO

DATA: 22/04/2019

HORÁRIO: 13:00 às 13:30

TOTAL DE HORAS: 30m

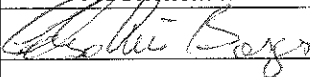
Nº	Chapa	Participante	Função	Assinatura
1		Celso Luis Borges	Operador Retro Escavadeira	
2				
3				
4				
5				
6				
7				
8				
9				
10				
11				
12				
13				
14				
15				
16				
17				

Domado
22/04/2019

NÍVEL DE SATISFAÇÃO

1. AVALIAÇÃO DO INSTRUTOR (A) SOBRE O TREINAMENTO APLICADO:	Supera	Atende	Razoável	Insatisfatório
	☺☺	☺	☹	☹☹
Conhecimento e interesse dos colaboradores sobre o tema		✓		
Atitudes (Postura) dos colaboradores durante o treinamento		✗		
Conhecimento e interesse dos colaboradores sobre o tema		✗		
Avalie o aproveitamento geral por parte dos colaboradores sobre o tema trabalhado.		✓		

ASSINATURA DO INSTRUTOR: 
 Consórcio BDP - OAS Cetenco
 Mariana Cristina Ruggiero
 Analista Ambiental
 CRBio: 116645/01-D

consórcio 	LISTA DE PRESENÇA		FQ 09.01
	TÍTULO: Lista de Presença de Treinamento		REVISÃO: 05
	ELABORADO POR: Comitê SGI		DATA: 18/10/2018
	OBJETIVO: Sistematizar o controle de treinamento		Página 1 de 1

TREINAMENTO: PAE(PLANO DE ATENDIMENTO À EMERGÊNCIA)

OBJETIVO: APRESENTAR E ORIENTAR SOBRE O PAE

CONTEÚDO:
APRESENTAÇÃO DO PAE, FLUXOGRAMA, LOCAIS PARA ATENDIMENTO E ANIMAIS PEÇONHENTOS.

INSTRUTOR DO TREINAMENTO: Luciano Clovis de Oliveira

LOCAL: Consórcio BDP OAS – CETENCO

HORÁRIO: Das 10:00 às 11:00 hs

DATA: 22/ 04 /2019

TOTAL DE HORAS: 1 h

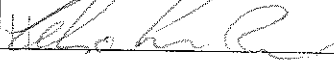
Nº	Chapa	Participante	Função	Assinatura
1		Celso Luis Borges	Operador Retro Escavadeira	
2				
3				
4				
5				
6				
7				
8				
9				
10				
11				
12				
13				
14				
15				
16				
17				
18				

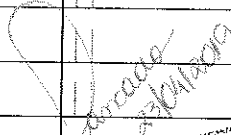
 LANCADO
 22/04/2019

NÍVEL DE SATISFAÇÃO

1. AVALIAÇÃO DO INSTRUTOR (A) SOBRE O TREINAMENTO APLICADO:	Supera	Atende	Razoável	Insatisfatório
	☺☺	☺	☹	☹☹
Conhecimento e interesse dos colaboradores sobre o tema		✓		
Atitudes (Postura) dos colaboradores durante o treinamento		✓		
Conhecimento e interesse dos colaboradores sobre o tema		✓		
Avalie o aproveitamento geral por parte dos colaboradores sobre o tema trabalhado.		✓		

ASSINATURA DO INSTRUTOR: 
Luciano Clóvis de Oliveira
 Téc. Segurança do Trabalho
 Registro: SP/0125784

consórcio 	LISTA DE PRESENÇA	FQ 09.01
	TÍTULO: Lista de Presença de Treinamento	REVISÃO: 05
	ELABORADO POR: Comitê SGI	DATA: 18/10/2018
	OBJETIVO: Sistematizar o controle de treinamento	Página 1 de 1

TREINAMENTO: INTEGRAÇÃO E TREINAMENTO ADMISSIONAL

OBJETIVO: TREINAMENTOS E PROCEDIMENTOS DE SEGURANÇA DO TRABALHO E MEIO AMBIENTE

CONTEÚDO: Treinamento (NR 18 – Item 18.28); Condições e Meio Ambiente de Trabalho; Riscos da função; Apresentação da NR 6 e fazer o uso correto de todos EPI's; Informações sobre os EPC's existentes na obra; orientação e Conscientização sobre Atos Inseguros e Condições Inseguras nas atividades e frentes de trabalho na obra, **informar de IMEDIATO** todas as condições de riscos e perigos existentes na obra, fazer APR análise preliminar de risco antes de iniciar todas atividades, PT permissão de trabalho antes de iniciar as atividades.

OBS: INFORMAR DE IMEDIATO AO ENCARREGADO E A SEGURANÇA QSMS TODOS INCIDENTES E ACIDENTES.

INSTRUTOR DO TREINAMENTO: Luciano Clóvis de Oliveira

EMPRESA: Consorcio BDP

LOCAL: Consorcio BDP OAS-CETENCO

HORÁRIO: 08:00 hs as 15:00 hs

DATA: 22/04/2019
TOTAL DE HORAS: 6 hs

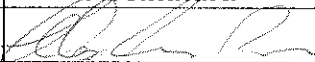
Nº	Chapa	Participante	Função	Assinatura
1		Celso Luis Borges	Operador Retro Escavadeira	
2				
3				
4				
5				
6				
7				
8				
9				
10				
11				
12				

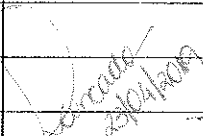
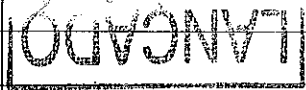
NÍVEL DE SATISFAÇÃO				
1. AVALIAÇÃO DO INSTRUTOR (A) SOBRE O TREINAMENTO APLICADO:	Supera	Atende	Razoável	Insatisfatório
	☺☺	☺	☹	☹☹
Conhecimento e interesse dos colaboradores sobre o tema		X		
Atitudes (Postura) dos colaboradores durante o treinamento		X		
Conhecimento e interesse dos colaboradores sobre o tema		X		
Avalie o aproveitamento geral por parte dos colaboradores sobre o tema trabalhado.		X		

ASSINATURA DO INSTRUTOR:  **Luciano Clóvis de Oliveira**
 Téc. Segurança do Trabalho
 Registro: SP/0125784

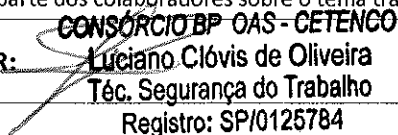
consórcio 	LISTA DE PRESENÇA	FQ 09.01
	TÍTULO: Lista de Presença de Treinamento	REVISÃO: 05
	ELABORADO POR: Comitê SGI	DATA: 18/10/2018
	OBJETIVO: Sistematizar o controle de treinamento	Página 1 de 1

TREINAMENTO: PAE(PLANO DE ATENDIMENTO À EMERGÊNCIA)				
OBJETIVO: APRESENTAR E ORIENTAR SOBRE O PAE				
CONTEÚDO: APRESENTAÇÃO DO PAE, FLUXOGRAMA, LOCAIS PARA ATENDIMENTO E ANIMAIS PEÇONHENTOS:				
INSTRUTOR DO TREINAMENTO: Luciano Clovis de Oliveira				
LOCAL: Consórcio BP OAS – CETENCO				DATA: 22/ 04 /2019
HORÁRIO: Das 10:00 às 11:00 hs				TOTAL DE HORAS: 1 h
Nº	Chapa	Participante	Função	Assinatura
1		Samuel Martins de Jesus <i>OK</i>	Operador de Escavadeira	<i>[Assinatura]</i>
2		Denilson de Jesus Pereira de Souza	Operador Trator Esteira	<i>[Assinatura]</i>
3		Cicero Felix da Silva Neto	Operador Trator Esteira	
4		Marcos Pereira dos Santos <i>OK</i>	Operador Motoniveladora	<i>[Assinatura]</i>
5		Vagner Alves Albuquerque <i>OK</i>	Operador Trator Esteira	<i>[Assinatura]</i>
6		Gilberto Caldeira <i>OK</i>	Motorista Veículo Pesado	<i>[Assinatura]</i>
7		Ivaldino Pereira da Silva <i>OK</i>	Motorista Veículo Pesado	<i>[Assinatura]</i>
8		Everaldo Silva de Lima <i>OK</i>	Motorista Veículo Pesado	<i>[Assinatura]</i>
9		José Alexandre Ferreira <i>OK</i>	Motorista Veículo Pesado	<i>[Assinatura]</i>
10		Romeu Seixas Santos <i>OK</i>	Motorista Veículo Pesado	<i>[Assinatura]</i>
11		José Gomes Cassimiro <i>OK</i>	Motorista Veículo Pesado	<i>[Assinatura]</i>
12		Ari da Silva Santos	Motorista Veículo Pesado	
13		Samuel José de Souza	Motorista Veículo Pesado	
14		Dorival de Sarro <i>OK</i>	Motorista Veículo Pesado	<i>[Assinatura]</i>
15		Wanderleno Aparecido dos Santos <i>OK</i>	Motorista	<i>[Assinatura]</i>
16		Anderson de Souza Lima <i>OK</i>	Operador de Trafego	<i>[Assinatura]</i>
17		Juvenal dos Santos Costa <i>OK</i>	Operador de Trafego	<i>[Assinatura]</i>
18		Vanilson Soares Pereira <i>OK</i>	Greidista	<i>[Assinatura]</i>
19		Robson Alves da Silva <i>OK</i>	Greidista	<i>[Assinatura]</i>
20		José Edmar Ferreira dos Santos <i>OK</i>	Enc. Terraplanagem	<i>[Assinatura]</i>
21		Jonas da Silva Araújo <i>OK</i>	Auxiliar de Manutenção	<i>[Assinatura]</i>
22		Denilson de Jesus P. de Souza <i>OK</i>	Auxiliar Laboratório	<i>[Assinatura]</i>
23		Carlos de Oliveira <i>OK</i>	Auxiliar Laboratório	<i>[Assinatura]</i>
24		Raimundo Abel da Paza <i>OK</i>	Laboratorista	<i>[Assinatura]</i>
25		Israel Marcos de Couto <i>OK</i>	Lubrificador	<i>[Assinatura]</i>

lançado
 23/04/2019
LANÇADO



LISTA DE PRESENÇA

FQ 09.01

TÍTULO: Lista de Presença de Treinamento

REVISÃO: 05

ELABORADO POR: Comitê SGI

DATA: 18/10/2018

OBJETIVO: Sistematizar o controle de treinamento

Página 1 de 1

TREINAMENTO: INTEGRAÇÃO E TREINAMENTO ADMISSIONAL**OBJETIVO:** TREINAMENTOS E PROCEDIMENTOS DE SEGURANÇA DO TRABALHO E MEIO AMBIENTE

CONTEÚDO: Treinamento (NR 18 – Item 18.28); Condições e Meio Ambiente de Trabalho; Riscos da função; Apresentação da NR 6 e fazer o uso correto de todos EPI's; Informações sobre os EPC's existentes na obra; orientação e Conscientização sobre Atos Inseguros e Condições Inseguras nas atividades e frentes de trabalho na obra, **informar de IMEDIATO** todas as condições de riscos e perigos existentes na obra, fazer APR análise preliminar de risco antes de iniciar todas atividades, PT permissão de trabalho antes de iniciar as atividades.

OBS: INFORMAR DE IMEDIATO AO ENCARREGADO
E A SEGURANÇA QSMS TODOS INCIDENTES E ACIDENTES.

INSTRUTOR DO TREINAMENTO: Luciano Clóvis de Oliveira**EMPRESA:** Consorcio BP**Empresa:** ZANCA**LOCAL:** Consorcio BDP OAS-CETENCO**DATA:** 22/04/2019**HORÁRIO:** 08:00 hs as 15:00 hs**TOTAL DE HORAS:** 6 hs

Nº	Chapa	Participante	Função	Assinatura
1		Claudinei da Silva	Motorista de Ônibus	
2				
3				
4				
5				
6				
7				
8				
9				
10				
11				
12				

lançado
22/04/2019
LANÇADO

NÍVEL DE SATISFAÇÃO

1. AVALIAÇÃO DO INSTRUTOR (A) SOBRE O TREINAMENTO APLICADO:	Supera	Atende	Razoável	Insatisfatório
	☺☺	☺	☺	☹
Conhecimento e Interesse dos colaboradores sobre o tema				
Atitudes (Postura) dos colaboradores durante o treinamento				
Conhecimento e interesse dos colaboradores sobre o tema				
Avalie o aproveitamento geral por parte dos colaboradores sobre o tema trabalhado.				

ASSINATURA DO INSTRUTOR:

CONSÓRCIO BP OAS-CETENCO
Luciano Clóvis de Oliveira
Téc. Segurança do Trabalho
Registro: SP/0125784



LISTA DE PRESENÇA

FQ 09.01

TÍTULO: Lista de Presença de Treinamento

REVISÃO: 05

ELABORADO POR: Comitê SGI

DATA: 18/10/2018

OBJETIVO: Sistematizar o controle de treinamento

Página 1 de 1

TREINAMENTO: PAE(PLANO DE ATENDIMENTO À EMERGÊNCIA)

OBJETIVO: APRESENTAR E ORIENTAR SOBRE O PAE

CONTEÚDO:

APRESENTAÇÃO DO PAE, FLUXOGRAMA, LOCAIS PARA ATENDIMENTO E ANIMAIS PEÇONHENTOS.

INSTRUTOR DO TREINAMENTO: Luciano Clovis de Oliveira

LOCAL: Consórcio BP OAS – CETENCO

Empresa: ZANCA

DATA: 22/ 04 /2019

HORÁRIO: Das 10:00 às 11:00 hs

TOTAL DE HORAS: 1 h

Nº	Chapa	Participante	Função	Assinatura
1		Claudinei da Silva	Motorista de Ônibus	
2				
3				
4				
5				
6				
7				
8				
9				
10				
11				
12				
13				
14				
15				
16				
17				
18				

lançado
22/04/2019

LANÇADO

NÍVEL DE SATISFAÇÃO

1. AVALIAÇÃO DO INSTRUTOR (A) SOBRE O TREINAMENTO APLICADO:	Supera	Atende	Razoável	Insatisfatório
	☺☺	☺	☹	☹☹
Conhecimento e interesse dos colaboradores sobre o tema		X		
Atitudes (Postura) dos colaboradores durante o treinamento		X		
Conhecimento e interesse dos colaboradores sobre o tema		X		
Avalie o aproveitamento geral por parte dos colaboradores sobre o tema trabalhado.		X		

ASSINATURA DO INSTRUTOR:

CONSÓRCIO BP OAS - CETENCO

Luciano Clóvis de Oliveira

Téc. Segurança do Trabalho

Registro: SP/0125784

02/04

	LISTA DE PRESENÇA	FQ 09.01
	TÍTULO: Lista de Presença de Treinamento	REVISÃO: 05
	ELABORADO POR: Comitê SGI	DATA: 18/10/2018
	OBJETIVO: Sistematizar o controle de treinamento	Página 1 de 2

TREINAMENTO: Proibido colocar fogo e acender qualquer material evitando princípios de incêndios

OBJETIVO: Orientar e Conscientizar o colaborador sobre os riscos e princípios de incêndios

CONTEÚDO:

Ações de prevenção contra incêndios

Dentre as ações de prevenção de incêndio, podem-se destacar algumas simples que podem evitar desastres:

- 1- A proibição do fumo em locais onde existam grandes quantidades de materiais combustíveis;
- 2- Não armazenar materiais, sem que haja ordem e limpeza no local;
- 3- Utilizar a desenergização do ambiente, ao final do expediente, de todos os equipamentos elétricos utilizados em todos os setores da empresa;
- 4- Proibir a utilização de derivação tipo "T" e "extensões" elétricas, que são totalmente condenadas pelas normas técnicas e responsáveis por grandes incêndios;
- 5- Manter produtos voláteis, como álcool de cozinha e fósforos longe do alcance de crianças, em local ventilado e afastado de fontes de calor.
- 6- Proibido a queima de qualquer tipo de material como **papel, papelão, plásticos, folhas secas etc...** Evitando queimas, focos e princípios de incêndios.
- 7- Adotar medidas de prevenção evitando fumar em locais proibidos, jogar fora cigarros acesos em lixeiras ou pela janelas.
- 8- Cuidado ao sobrecarregar tomadas elétricas, principalmente com uso de "benjamins"
- 9- Temos, então, a ocorrência do incêndio, que gera a destruição de patrimônio e, o que é mais importante, atinge o homem no seu bem mais precioso: a vida.
- 10- **Deve-se, portanto, conhecer os aspectos básicos de prevenção e de proteção contra incêndio, para nossa própria segurança e segurança de terceiros.**

Informar de imediato ao encarregado, engenheiros, técnicos de segurança e o setor de **SMS** todo e qualquer tipo de incidente e acidente no trabalho.

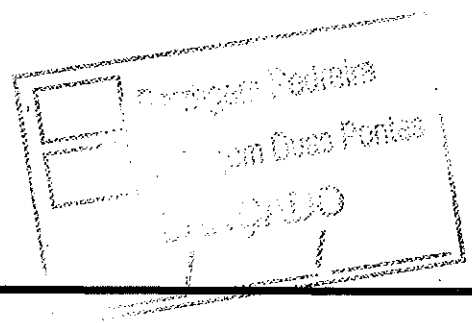

	LISTA DE PRESENÇA		FQ 09.01
	TÍTULO: Lista de Presença de Treinamento		REVISÃO: 05
	ELABORADO POR: Comitê SGI		DATA: 18/10/2018
	OBJETIVO: Sistematizar o controle de treinamento		Página 1 de 1

TREINAMENTO: INTEGRAÇÃO E TREINAMENTO ADMISSIONAL
OBJETIVO: INTEGRAÇÃO DE SAÚDE OCUPACIONAL

INSTRUTOR DO TREINAMENTO: KARINA RIBEIRO MALTA

EMPRESA: CONSORCIO BP - OAS\CETENCO

LOCAL: CONSORCIO BP - OAS\CETENCO

22/04/2019
DATA: 18/04/2019

HORÁRIO:

TOTAL DE HORAS: 30m

Nº	Chapa	Participante	Função	Assinatura
1		Samuel Martins de Jesus <i>OK</i>	Operador de Escavadeira <i>OK</i>	<i>[Signature]</i>
2		Denilson de Jesus Pereira de Souza	Operador Trator Esteira	<i>[Signature]</i>
3		Cicero Felix da Silva Neto <i>OK</i>	Operador Trator Esteira <i>OK</i>	
4		Marcos Pereira dos Santos <i>OK</i>	Operador Motoniveladora <i>OK</i>	<i>[Signature]</i>
5		Vagner Alves Albuquerque <i>OK</i>	Operador Trator Esteira	<i>[Signature]</i>
6		Gilberto Caldeira <i>OK</i>	Motorista Veículo Pesado	<i>[Signature]</i>
7		Ivaldino Pereira da Silva <i>OK</i>	Motorista Veículo Pesado	<i>[Signature]</i>
8		Everaldo Silva de Lima <i>OK</i>	Motorista Veículo Pesado	<i>[Signature]</i>
9		José Alexandre Ferreira <i>OK</i>	Motorista Veículo Pesado	<i>[Signature]</i>
10		Romeu Seixas Santos <i>OK</i>	Motorista Veículo Pesado	<i>[Signature]</i>
11		José Gomes Cassimiro <i>OK</i>	Motorista Veículo Pesado	<i>[Signature]</i>
12		Ari da Silva Santos <i>OK</i>	Motorista Veículo Pesado	
13		Samuel José de Souza <i>OK</i>	Motorista Veículo Pesado	
14		Dorival de Sarro <i>OK</i>	Motorista Veículo Pesado	<i>[Signature]</i>
15		Wanderleno Aparecido dos Santos <i>OK</i>	Motorista	<i>[Signature]</i>
16		Anderson de Souza Lima <i>OK</i>	Operador de Trafego	<i>[Signature]</i>
17		Juvenal dos Santos Costa <i>OK</i>	Operador de Trafego	<i>[Signature]</i>

NÍVEL DE SATISFAÇÃO

1. AVALIAÇÃO DO INSTRUTOR (A) SOBRE O TREINAMENTO APLICADO:	Supera	Atende	Razoável	Insatisfatório
	☺☺	☺	☹	☹☹
Conhecimento e interesse dos colaboradores sobre o tema		X		
Atitudes (Postura) dos colaboradores durante o treinamento		X		
Conhecimento e interesse dos colaboradores sobre o tema		X		
Avalie o aproveitamento geral por parte dos colaboradores sobre o tema trabalhado.		X		

ASSINATURA DO INSTRUTOR: *[Signature]* **CONSÓRCIO BP OAS - CETENCO** *[Signature]* 25/04/2019

Karina Ribeiro Malta
 Téc. Enfermagem do Trabalho
 COREN 371335 / Esp. 9668-SP

LANÇADO

22/04 22

consórcio



LISTA DE PRESENÇA

FQ 09.01

TÍTULO: Lista de Presença de Treinamento

REVISÃO: 05

ELABORADO POR: Comitê SGI

DATA: 18/10/2018

OBJETIVO: Sistematizar o controle de treinamento

Página 2 de 1

Nº	Chapa	Participante	Função	Assinatura
18		Vanilson Soares Pereira <i>OK</i>	Greidista	<i>[Signature]</i>
19		Robson Alves da Silva <i>OK</i>	Greidista	<i>Robson A. ...</i>
20		José Edmar Ferreira dos Santos <i>OK</i>	Encarregado Terraplanagem	<i>[Signature]</i>
21		Jonas da Silva Araújo <i>OK</i>	Auxiliar de Manutenção	<i>[Signature]</i>
22		Denilson de Jesus P. de Souza <i>OK</i>	Auxiliar Laboratório	<i>[Signature]</i>
23		Carlos de Oliveira <i>OK</i>	Auxiliar Laboratório	<i>[Signature]</i>
24		Raimundo Abel da Paza <i>OK</i>	Laboratorista	<i>[Signature]</i>
25		Israel Marcos de Couto	Lubrificador	<i>[Signature]</i>
26				
27				
28				
29				
30				
31				
32				
33				
34				

NÍVEL DE SATISFAÇÃO

1. AVALIAÇÃO DO INSTRUTOR (A) SOBRE O TREINAMENTO APLICADO:

Supera	Atende	Razoável	Insatisfatório
☺☺	☺	☺	☹

Conhecimento e interesse dos colaboradores sobre o tema

Atitudes (Postura) dos colaboradores durante o treinamento

Conhecimento e interesse dos colaboradores sobre o tema

Avalie o aproveitamento geral por parte dos colaboradores sobre o tema trabalhado.

ASSINATURA DO INSTRUTOR:

[Signature]
CONSÓRCIO BP OAS - CETENCO

Karina Ribeiro Malta
Téc. Enfermagem do Trabalho
COREN 371365 / Esp. 9668-SP

LANÇADO

consórcio 	LISTA DE PRESENÇA	FQ 09.01
	TÍTULO: Lista de Presença de Treinamento	REVISÃO: 05
	ELABORADO POR: Comitê SGI	DATA: 18/10/2018
	OBJETIVO: Sistematizar o controle de treinamento	Página 1 de 1

TREINAMENTO: INTEGRAÇÃO E TREINAMENTO ADMISSIONAL				
OBJETIVO: TREINAMENTOS E PROCEDIMENTOS DE SEGURANÇA DO TRABALHO E MEIO AMBIENTE				
CONTEÚDO: Treinamento (NR 18 – Item 18.28); Condições e Meio Ambiente de Trabalho; Riscos da função; Apresentação da NR 6 e fazer o uso correto de todos EPI's; Informações sobre os EPC's existentes na obra; orientação e Conscientização sobre Atos Inseguros e Condições Inseguras nas atividades e frentes de trabalho na obra, informar de IMEDIATO todas as condições de riscos e perigos existentes na obra, fazer APR análise preliminar de risco antes de iniciar todas atividades, PT permissão de trabalho antes de iniciar as atividades.				
OBS: INFORMAR DE IMEDIATO AO ENCARREGADO E A SEGURANÇA QSMS TODOS INCIDENTES E ACIDENTES.				
INSTRUTOR DO TREINAMENTO: Luciano Clóvis de Oliveira				
EMPRESA: Consorcio BP				
LOCAL: Consorcio BP OAS-CETENCO				DATA: 22/04/2019
HORÁRIO: 08:00 hs as 15:00 hs				TOTAL DE HORAS: 6 hs
Nº	Chapa	Participante	Função	Assinatura
1		Samuel Martins de Jesus <i>OK</i>	Operador de Escavadeira	<i>[Signature]</i>
2		Denilson de Jesus Pereira de Souza <i>OK</i>	Operador Trator Esteira	<i>[Signature]</i>
3		Cicero Felix da Silva Neto <i>OK</i>	Operador Trator Esteira	<i>[Signature]</i>
4		Marcos Pereira dos Santos <i>OK</i>	Operador Motoniveladora	<i>[Signature]</i>
5		Vagner Alves Albuquerque <i>OK</i>	Operador Trator Esteira	<i>[Signature]</i>
6		Gilberto Caldeira <i>OK</i>	Motorista Veículo Pesado	<i>[Signature]</i>
7		Ivaldino Pereira da Silva <i>OK</i>	Motorista Veículo Pesado	<i>[Signature]</i>
8		Everaldo Silva de Lima <i>OK</i>	Motorista Veículo Pesado	<i>[Signature]</i>
9		José Alexandre Ferreira <i>OK</i>	Motorista Veículo Pesado	<i>[Signature]</i>
10		Romeu Seixas Santos <i>OK</i>	Motorista Veículo Pesado	<i>[Signature]</i>
11		José Gomes Cassimiro <i>OK</i>	Motorista Veículo Pesado	<i>[Signature]</i>
12		Ari da Silva Santos <i>OK</i>	Motorista Veículo Pesado	<i>[Signature]</i>
13		Samuel José de Souza <i>OK</i>	Motorista Veículo Pesado	<i>[Signature]</i>
14		Dorival de Sarro <i>OK</i>	Motorista Veículo Pesado	<i>[Signature]</i>
15		Wanderleno Aparecido dos Santos <i>OK</i>	Motorista	<i>[Signature]</i>
16		Anderson de Souza Lima <i>OK</i>	Operador de Trafego	<i>[Signature]</i>
17		Juvenal dos Santos Costa <i>OK</i>	Operador de Trafego	<i>[Signature]</i>
18		Vanilson Soares Pereira <i>OK</i>	Greidista	<i>[Signature]</i>
19		Robson Alves da Silva <i>OK</i>	Greidista	<i>[Signature]</i>
20		José Edmar Ferreira dos Santos <i>OK</i>	Enc. Terraplanagem	<i>[Signature]</i>
21		Jonas da Silva Araújo <i>OK</i>	Auxiliar de Manutenção	<i>[Signature]</i>

lançado 22/04/2019
LANÇADO

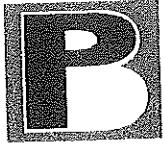

LISTA DE PRESENÇA

FQ 09.01

TÍTULO: Lista de Presença de Treinamento

REVISÃO: 05

ELABORADO POR: Comitê SGI

DATA: 18/10/2018

OBJETIVO: Sistematizar o controle de treinamento

Página 1 de 1

TREINAMENTO: Sistematização de SMS

OBJETIVO: Alinhamento da equipe de SMS

CONTEÚDO: Indicadores de Desvio, sistematização de Inspeção, Comunicação de Ocorrência, Investigação de Incidentes, Treinamentos SMS. Inscrição de 21.01.

INSTRUTOR DO TREINAMENTO: Wanderlei Ferrer de Oliveira

EMPRESA: Consorcio BP OAS-CETENCO

DATA: 17/04/2019

LOCAL: Fazenda Inatuba canteiro central

TOTAL DE HORAS: 2 hs

HORÁRIO: 08:30 as 10:30 hs

Nº	Chapa	Participante	Função	Assinatura
1	8507	Luciano C. de Oliveira	Técnico Seg	
2	8506	GILMARD SANTOS	TST	
3		Ruando Prado Franqueti	Eng. Seg	
4	8520	MANOEL RODRIGUES	FST	
5	8515	Raniera Ribeiro Malta	TET	
6	8518	ARTEMIR ESTEVAN DOS SANTOS	TEC. Qual	
7				
8				
9				
10				
11				
12				
13				
14				
15				
16				
17				
18				

NÍVEL DE SATISFAÇÃO

1. AVALIAÇÃO DO INSTRUTOR (A) SOBRE O TREINAMENTO APLICADO:

	Supera 	Ate nde 	Razoável 	Insatisfató rio
Conhecimento e interesse dos colaboradores sobre o tema	<input checked="" type="checkbox"/>			
Atitudes (Postura) dos colaboradores durante o treinamento	<input checked="" type="checkbox"/>			
Conhecimento e interesse dos colaboradores sobre o tema	<input checked="" type="checkbox"/>			
Avalie o aproveitamento geral por parte dos colaboradores sobre o tema trabalhado.	<input checked="" type="checkbox"/>			

ASSINATURA DO INSTRUTOR:

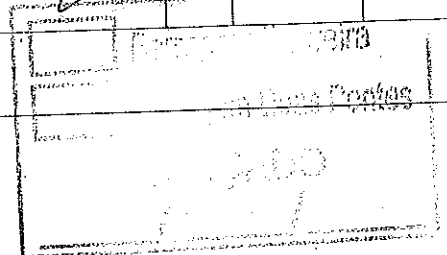



LISTA DE PRESENÇA

FQ 09.01

TÍTULO: Lista de Presença de Treinamento

REVISÃO: 05

ELABORADO POR: Comitê SGI

DATA: 18/10/2018

OBJETIVO: Sistematizar o controle de treinamento

Página 1 de 1

TREINAMENTO: PROTEÇÃO DAS MÃOS

OBJETIVO: ORIENTAR OS COLABORADORES SOBRE A IMPORTANCIA DAS MÃOS

CONTEÚDO: PRINCIPAIS CUIDADOS COM AS MÃOS NO AMBIENTE DE

TITUBALHO.

FAZEM USO CORRETO DA LUVA DE PROTEÇÃO

INSTRUTOR DO TREINAMENTO: GILMAR SANTOS

LOCAL: Consorcio BDP OAS-CETENCO

DATA: 17/04/2019

HORÁRIO: 07:30 hrs AS 08:30 hrs

TOTAL DE HORAS: 01h

Nº	Chapa	Participante	Função	Assinatura
1	7500	OTACILIO DIAS DE SOUSA NETO	ENCARREGADO	
2	7501	CARLITO JESUS MOTA	ENCARREGADO	
3	0008	SIDNEY SILVA DOS SANTOS	SERVENTE	
4	0009	BENTO ALVES DA SILVA	SERVENTE	
5	0010	RAFAEL COSTA BARROS	SERVENTE	
6	0011	JONAS VIEIRA LOPES	SERVENTE	
7	0012	ANTONIO FRANCISCO P.G JUNIOR	SERVENTE	
8	0013	DIEGO AUGUSTO DE FREITAS	SERVENTE	
9	0014	MACIEL GUIMARÃES SOBRINHO	SERVENTE	
10	0016	CLODOALDO JOSÉ DOS SANTOS	SERVENTE	
11	0017	GERALT SILVA ALMEIDA	PEDREIRO	
12	4000	RAIMUNDO DOS SANTOS SOUSA	PEDREIRO	
13	4001	VALMIR PEREIRA GUIMARÃES	PEDREIRO	
14	4003	ANTÔNIO JOSÉ BISPO SENA	PEDREIRO	
15	4006	AGENOR ALVES	PEDREIRO	
16	6000	RICARDO SUERDO AP. DE MACEDO	CARPINTEIRO	
17	6002	CARLITO DA LUZ P. DE CASTRO	CARPINTEIRO	
18	6003	REGIVALDO PERREIRA LIMA	CARPINTEIRO	

NÍVEL DE SATISFAÇÃO

1. AVALIAÇÃO DO INSTRUTOR (A) SOBRE O TREINAMENTO APLICADO:

Supera	Atende	Razoável	Insatisfatório

Conhecimento e interesse dos colaboradores sobre o tema

Atitudes (Postura) dos colaboradores durante o treinamento

Conhecimento e interesse dos colaboradores sobre o tema

Avalie o aproveitamento geral por parte dos colaboradores sobre o

Consórcio BDP OAS - Cetenco

ASSINATURA DO INSTRUTOR:

Gilmar Santos Pereira
Técnico em Segurança do Trabalho
Registro SP/0043816

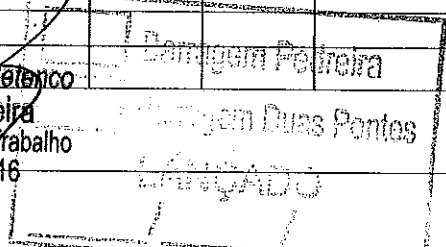

17/04

	LISTA DE PRESENÇA		FQ 09.01
	TÍTULO: Lista de Presença de Treinamento		REVISÃO: 05
	ELABORADO POR: Comitê SGI		DATA: 18/10/2018
	OBJETIVO: Sistematizar o controle de treinamento		Página 1 de 1

TREINAMENTO: PROTEÇÃO DAS MÃOS
OBJETIVO: ORIENTAR OS COLABORADORES SOBRE A IMPORTANCIA DAS MÃOS
CONTEÚDO:

INSTRUTOR DO TREINAMENTO:
LOCAL: Consorcio BDP OAS-CETENCO
HORÁRIO:
DATA: 17/04/2019
TOTAL DE HORAS:

Nº	Chapa	Participante	Função	Assinatura
1	6004	JOÃO DE DEUS DE OLIVEIRA	CARPINTEIRO	João
2	6005	JOÃO DE DEUS DE OLIVEIRA	CARPINTEIRO	João
3	6006	WENDERSON LIMA PEREIRA	CARPINTEIRO	Wenderson
4	7000	PAULO CÉSAR CARRILHO	ELETRICISTA	Paulo Carrilho
5	7001	GUSTAVO LUIZ ALBINO	FERRAMENTEIRO	
6	7003	GILSON DA SILVA SOARES	ELETRICISTA	
7	7025	CLEBER FERREIRA VIEIRA	OP. RETROESCAVADEIRA	
8	8013	JOÃO GUILHERME C. ALMEIDA	APONTADOR	
9	8014	TIAGO MOÍSES BRANDÃO	AUX. SEG. TRABALHO	
10	8513	BRUNO DOS SANTOS DAS VIRGENS	AUX.TEC.EDIFICAÇÕES	
11	0005	Douglas M. Nascimento	Servente	Douglas
12				
13				
14				
15				
16				
17				
18				

NÍVEL DE SATISFAÇÃO

1. AVALIAÇÃO DO INSTRUTOR (A) SOBRE O TREINAMENTO APLICADO:	Supera	Atende	Razoável	Insatisfatório
	☺☺	☺	☹	☹☹
Conhecimento e interesse dos colaboradores sobre o tema				
Atitudes (Postura) dos colaboradores durante o treinamento				
Conhecimento e interesse dos colaboradores sobre o tema				
Avalie o aproveitamento geral por parte dos colaboradores sobre o tema				

ASSINATURA DO INSTRUTOR: Gilman Santos
 Consórcio BDP OAS-CETENCO
 Gilmar Santos Pereira
 Técnico em Segurança do Trabalho
 Registro nº 10043816
 LANCADO



LISTA DE PRESENÇA

FQ 09.01

TÍTULO: Lista de Presença de Treinamento

REVISÃO: 05

ELABORADO POR: Comitê SGI

DATA: 18/10/2018

OBJETIVO: Sistematizar o controle de treinamento

Página 1 de 1

TREINAMENTO: Orientação de preenchimento do cartão de observação de desvios

OBJETIVO: Observar os desvios nas atividades realizadas.

CONTEÚDO: Categorias reação das pessoas; posição das pessoas; EPI's: ferramentas/equipamentos; procedimentos; ordem, limpeza e arrumação; descrição de desvio; ação tomada/recomendação/acompanhamento; reconhecimento do trabalho seguro.

INSTRUTOR DO TREINAMENTO: Manoel Rodrigues

LOCAL: Consorcio BP OAS-CETENCO

DATA: 16/04/2019

HORÁRIO: 10:00 as 11:00 hs

TOTAL DE HORAS: 1h

Nº	Chapa	Participante	Função	Assinatura
1	CETENCO	Mauricio Rodrigues de Almeida	ENG.Civil	
2	7500	Fagne Carreiro da Silva	Encarregado Produção	
3	7502	Osny Ribeiro da Silva	Encarregado Produção	
4	7501	Juvenil Nunes	Encarregado Geral	
5	8519	Rogério Pereira da Silva	Topógrafo	
6	7503	Raimundo Soares de Araujo	Cabo Turma Servente	
7	6004	Joarly Gomes Ferreira	Carpinteiro	
8	7002	Anchieta Bezerra dos Santos	Mecânico Lider	
9				
10				
11				
12				
13				
14				
15				

NÍVEL DE SATISFAÇÃO

1. AVALIAÇÃO DO INSTRUTOR (A) SOBRE O TREINAMENTO APLICADO:

	Supera 	Atende 	Razoável 	Insatisfatório
Conhecimento e interesse dos colaboradores sobre o tema				
Atitudes (Postura) dos colaboradores durante o treinamento				
Conhecimento e interesse dos colaboradores sobre o tema				
Avalie o aproveitamento geral por parte dos colaboradores sobre o trabalho.				

ASSINATURA DO INSTRUTOR:

Consórcio BP OAS-CETENCO
 Manoel Rodrigues Souza Silva
 Téc. em Segurança do Trabalho
 Registro: SP/0052063

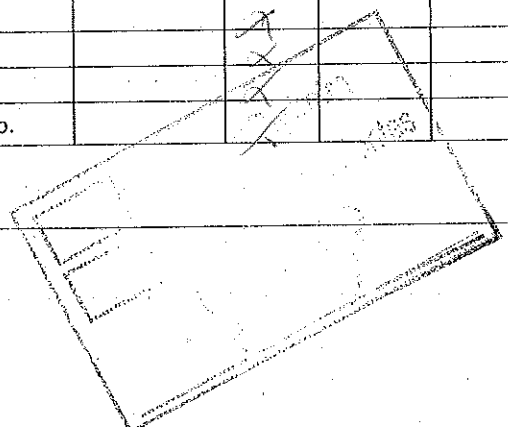



LISTA DE PRESENÇA

FQ 09.01

TÍTULO: Lista de Presença de Treinamento

REVISÃO: 05

ELABORADO POR: Comitê SGI

DATA: 18/10/2018

OBJETIVO: Sistematizar o controle de treinamento

Página 1 de 1

TREINAMENTO:

Atropelamento de Fauna Silvestre

OBJETIVO:

- Identificar área com comprometimento de circulação preventiva em relação à fauna;
- Reportar a fiscalização nos dias intemas e extemas.

INSTRUTOR DO TREINAMENTO:

EMPRESA: CONSORCIO BP OAS-CETENCO

LOCAL: Consorcio BP OAS-CETENCO

DATA: 15/04/2019

HORÁRIO: 07:30

TOTAL DE HORAS: 60 minutos (1h)

Chapa	Nome	Função	Assinatura
15	ADAO RENATO BARROS DOS SANTOS	SERVENTE	Adao Renato
57	ADEMAR FERREIRA DE CARVALHO	SERVENTE	Ademar
4008	ADILSON JOSÉ DOS SANTOS	PEDREIRO	Adilson
40	ADRIANO FERREIRA DE CARVALHO	SERVENTE	Adriano
4006	AGENOR ALVES	PEDREIRO	Agenor
43	ALEX GOMES DA SILVA	SERVENTE	Alex
8001	ALEX JUNIO DE SOUZA PEREIRA	OPERADOR GUINDAUTO	
4002	ALEXANDRE DA SILVA AREIA	PEDREIRO	
8529	ALLURY CAROLINE ROMAN	ESTAGIARIO	
8510	ANDERSON COSTA SILVA	ANALISTA SUPORTE JR	
2	ANDRE CRISTIANO DOS SANTOS	SERVENTE	Andre
8505	ANGELA MARIA RUFINO NOGUEIRA	ASSISTENTE FINANCEIR	
7018	ANTONIO ALVES FERREIRA	OPERADOR MOTOSERRA	Antonio
61	ANTONIO CARLOS SENA SANTOS	SERVENTE	
6003	ANTONIO DOS SANTOS PEREIRA	CARPINTEIRO	ANTONIO
7019	ANTONIO FERREIRA LIMA	OPERADOR MOTOSERRA	Antonio
41	ANTONIO MARCOS ALVES DE SOUSA	SERVENTE	Antonio
53	ANTONIO MARCOS DA SILVA	SERVENTE	Antonio
6010	ARENALDO MARTINS DE MELO	CARPINTEIRO	Arenaldo
8518	ARGEMIRO ESTEVAM DOS SANTOS	TECNICO QUALIDADE	Argemiro
8008	ARIANE MIRANDA SANTOS	AUXILIAR S GERAIS	Ariane
8513	BRUNO DOS SANTOS DAS VIRGENS	AUXILIAR TECNICO	Bruno
7024	CAIO HENRIQUE DA SILVA	ELETRICISTA	Caio
4012	CANDIDO PEREIRA DA SILVA	PEDREIRO	
7022	CARLINDO DEUNIZIO AUGUSTO	OP TRATOR ESTEIRA	

Luzinda

13/04 - 20

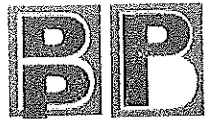
consórcio 	LISTA DE PRESENÇA		FQ 09.01
	TÍTULO: Lista de Presença de Treinamento		REVISÃO: 05
	ELABORADO POR: Comitê SGI		DATA: 18/10/2018
	OBJETIVO: Sistematizar o controle de treinamento		Página 2 de 1

6017	CARLOS GONZAGA S GONCALVES	CARPINTEIRO	<i>Carlos</i>
7009	CARLOS ROBERTO DOS SANTOS	TOPOGRAFO	
8528	CASSIA ELISABETE DE S NOGUEIRA	ANALISTA COMUNICACAO	
6013	CESAR AUGUSTO BARBOSA LOPES	CARPINTEIRO	
17	CHARLES MORAIS DE JESUS	SERVENTE	<i>Charles</i>
4004	CIRILO JACOB NETO	PEDREIRO	
6002	CLAUDEVINO MATIAS GASOLA	CARPINTEIRO	
31	CLEISON CARDOSO DUARTE	SERVENTE	<i>Placem</i>
4014	DAVID MARTINS DA FONSECA	PEDREIRO	<i>David</i>
37	DIEGO ALVES SANTOS	SERVENTE	<i>Diego</i>
4005	DILTON SANTOS GOMES NASCIMENTO	PEDREIRO	<i>Dilton</i>
7017	DJALMA SANTOS GOMES NASCIMENTO	AUX. ABASTECIMENTO	<i>Djalma</i>
4013	DOMINGOS DOS SANTOS LIMA PEREI	PEDREIRO	<i>Domingos</i>
8015	EDICELIMO FERREIRA DOS SANTOS	MOTORISTA	<i>Edicelimo</i>
4016	EDIMAR SOUSA	PEDREIRO	<i>Edimar</i>
6007	EDIVAN DE SOUSA	CARPINTEIRO	
8003	EDNILSON LEAL RODRIGUES	MOTORISTA	
8011	EDUARDO LUCAS	MOTORISTA V PESADO	<i>Eduardo</i>
5001	ELCIO TINOCO SANTOS	ARMADOR	<i>Elcio</i>
8526	ELIELTON TADRA DEUBATEI	TECNICO CAMPO	
7001	ELMIRO NETO DE SOUZA	OP RETRO ESCAVADEIRA	<i>Elmiro</i>
46	ELVIS FREIRE CARDOSO	SERVENTE	
10	EMERSON RUBENS JESUS OLIVEIRA	SERVENTE	<i>Emerson</i>
58	ERONILDES CONCEICAO DO NASCIME	SERVENTE	<i>Eronildes</i>
7005	FABIO ANTONIO SOATO	OPERADOR TRATOR RODA	<i>Fabio</i>
7500	FAGNE CARREIRO DA SILVA	ENCARREGADO PEDREIRO	<i>Fagne</i>
7015	FELIPE DE JESUS CARDOSO	FERRAMENTEIRO	
55	FELIX COSTA MOURA	SERVENTE	<i>Felix C. Moura</i>
6005	FELIX DE VALOIS TEIXEIRA REIS	CARPINTEIRO	<i>Felix</i>
11	FELIX DE VALUAR PEREIRA ANANIA	SERVENTE	<i>Felix</i>
25	FLAVIANO SOARES ROCHA	SERVENTE	<i>Flaviano</i>
6016	FRANCISCO SANTANA DA SILVA	CARPINTEIRO	<i>Francisco Santana Silva</i>
26	GERSON FERNANDO DOS SANTOS	SERVENTE	<i>Gerson</i>
35	GEUVANE RIBEIRO DOS SANTOS	SERVENTE	
7002	GILMAR RODRIGUES DE SOUZA	OPERADOR ESCAVADEIRA	<i>Gilmar R. De Souza</i>
44	GILVAN ALVES DA GAMA	SERVENTE	<i>Gilvan Alves</i>

consórcio



LISTA DE PRESENÇA

FQ 09.01

TÍTULO: Lista de Presença de Treinamento

REVISÃO: 05

ELABORADO POR: Comitê SGI

DATA: 18/10/2018

OBJETIVO: Sistematizar o controle de treinamento

Página 3 de 1

8532	GIOVANNA MARIA S DE OLIVEIRA	ESTAGIARIO	
8530	GIVANILDO CARVALHO DOS SANTOS	ASSISTENTE PESSOAL	
19	GIVANILDO SALES DA SILVA	SERVENTE	Givanildo Sales
8531	HELIO JORGE SOARES JUNIOR	TECNICO CAMPO	Helio Jorge Soares
66	HERBERTE SILVA DIAS	SERVENTE	
63	IDELBRANDO PEREIRA DA SILVA	SERVENTE	
8009	INES LOURDES SCAVASSA	AUXILIAR S GERAIS	
14	IOMAR CASAS NOVA MORAES	SERVENTE	IOMAR
6018	IRISMAR FRANCISCO DA SILVA	CARPINTEIRO	IRISMAR
7007	ISIDORIO SANTOS DE CASTRO	AUXILIAR TOPOGRAFO	
42	ISRAEL RIBEIRO LIMA	SERVENTE	ISRAEL
59	IZAIAS DE OLIVEIRA	SERVENTE	
7011	JACO SANTOS PEREIRA	AUXILIAR TOPOGRAFO	
60	JAIR RIBEIRO DE AQUINO	SERVENTE	JAIR
62	JARDEL DA SILVA FEITOSA	SERVENTE	
8012	JAVA BARTOLOMEU DE SOUZA VIEIR	APONTADOR	JAVA
56	JOAO BATISTA ALVES DA SILVA	SERVENTE	JOAO DA SILVA
6014	JOAO BATISTA NUNES DA COSTA	CARPINTEIRO	
8013	JOAO GUILHERME CARDOSO ALMEIDA	APONTADOR	
8521	JOAO PAULO DE ARAUJO DO BONFIM	TEC MEIO AMBIENTE	
7020	JOAO WILTON LOPES DA SILVA	OP MOTONIVELADORA	JOAO WILTON
8504	JOAQUIM BENTO PEREIRA	ENCARREGADO PESSOAL	
6004	JOARLY GOMES FERREIRA	CARPINTEIRO	
4011	JOCIVAN MATOS RABELO	PEDREIRO	Jocivan Matos Rabelo
4010	JODILSON SOUZA PEREIRA	PEDREIRO	Jodilson
50	JOELSON SILVA DA CRUZ	SERVENTE	
22	JONATAN WILIAN GARCIA	SERVENTE	
29	JONATAS OLIVEIRA RODRIGUES	SERVENTE	
4001	JORGE CARDOSO DA SILVA	PEDREIRO	Jorge Cardoso da Silva
24	JOSE ALBERTO DA SILVA COSTA	SERVENTE	Jose Alberto da Silva Costa
8016	JOSE ANTONIO DA SILVA RODRIGUE	MOTORISTA V PESADO	
8514	JOSE CARDOSO SANTOS	MOTORISTA	
8512	JOSE CARLOS VIEIRA SANTOS	APONTADOR	
7013	JOSE CICERO RODRIGUES FERREIRA	OP. TRAFEGO	Jose Cicero Rodrigues Ferreira
6009	JOSE HORTENCIO ALVES DA SILVA	CARPINTEIRO	
65	JOSE ROBERTO DA SILVA LOPES	SERVENTE	Jose R. D. Lopes
6001	JOSIEL MARTINS COSTA	CARPINTEIRO	
7501	JUVENIL NUNES	ENCARREGADO GERAL	Juvenil Nunes
23	KAAYAN CARDOSO GUIMARAES	SERVENTE	

consórcio



LISTA DE PRESENÇA

FQ 09.01

TITULO: Lista de Presença de Treinamento

REVISÃO: 05

ELABORADO POR: Comitê SGI

DATA: 18/10/2018

OBJETIVO: Sistematizar o controle de treinamento

Página 4 de 1

8515	KARINA RIBEIRO MALTA	TEC.ENF.TRABALHO	
52	LEANDRO FERREIRA DA SILVA	SERVENTE	<i>Leandro</i>
7021	LEANDRO GONCALVES PEREIRA SILV	OP PA CARREGADEIRA	<i>[Signature]</i>
8005	LEANDRO MASSONI	MOTORISTA V PESADO	<i>Leandro</i>
36	LEANDRO ROCHA DA SILVA	SERVENTE	<i>Leandro Rocha</i>
54	LEONILDO ALVES PEREIRA	SERVENTE	<i>Leonildo</i>
8511	LETICIA APARECIDA DE O MIRANDA	AUX ADMINISTRATIVO	<i>[Signature]</i>
8507	LUCIANO CLOVIS DE OLIVEIRA	TEC.SEG TRABALHO	<i>[Signature]</i>
8524	LUIS ALBERTO DE OLIVEIRA	ENGENHEIRO FLORESTAL	
38	LUIS ANTONIO FERREIRA	SERVENTE	
8522	LUIS FERNANDO MENDONCA	ESTAGIARIO	
8017	LUIS HENRIQUE SABINO	MOTORISTA V PESADO	<i>Luis H</i>
6015	LUIS NONATO COSTA FILHO	CARPINTEIRO	<i>[Signature]</i>
4003	MANOEL FORTUNATO DA SILVA	PEDREIRO	<i>Manoel da Silva</i>
8520	MANOEL RODRIGUES SOUZA SILVA	TEC.SEG TRABALHO	<i>MANOEL RODRIGUES</i>
51	MARCILIO FERREIRA	SERVENTE	<i>Marcilio</i>
7023	MARCIO DE ALMEIDA	OP ROLO COMPRESSOR	
8019	MARCOS ANTONIO FERNANDES	MOTORISTA V PESADO	<i>Marcos A Fernandes</i>
8527	MARIANA CRISTINA RUGGIERO	ANALISTA AMBIENTAL	<i>Mariana Cristina Ruggiero</i>
6008	MESSIAS ALVES GOMES	CARPINTEIRO	
4009	MOIZES BEZERRA DA SILVA FILHO	PEDREIRO	
39	NIVALDO VIEIRA LIMA	SERVENTE	
8503	NORBERTO LUIZ DA SILVA	ENC SERVICOS GERAIS	
64	ORLANDO CASAS NOVA	SERVENTE	
7502	OSNY RIBEIRO DA SILVA	ENCARREGADO PRODUÇÃO	<i>[Signature]</i>
8500	PATRICIA BORGES P E SILVA	ANAL RESP SOCIAL	
47	PATRIK SANTANA DE SOUSA	SERVENTE	<i>Patric S. Souza</i>
5000	PAULO ROBERTO LIMA DE SOUSA	ARMADOR	<i>Paulo</i>
6011	PEDRO DUARTE DAMACENA	CARPINTEIRO	<i>Pedro</i>
6006	PEDRO MARTINS DE MELO NETO	CARPINTEIRO	
8508	RAFAEL BORGES PEREIRA	CADISTA	
30	RAFAEL WILLIAN DOS SANTOS	SERVENTE	
8006	RAIMUNDO JOSE VIEIRA DA SILVA	MOTORISTA V PESADO	<i>Raimundo Jose</i>
6012	RAIMUNDO LOPES DA SILVA	CARPINTEIRO	<i>[Signature]</i>
7503	RAIMUNDO SOARES DE ARAUJO	CABO TURMA SERVENTE	<i>[Signature]</i>
4015	REGINALDO DOS SANTOS GOMES NAS	PEDREIRO	<i>[Signature]</i>

consórcio 	LISTA DE PRESENÇA	FQ 09.01
	TÍTULO: Lista de Presença de Treinamento	REVISÃO: 05
	ELABORADO POR: Comitê SGI	DATA: 18/10/2018
	OBJETIVO: Sistematizar o controle de treinamento	Página 5 de 1

7008	RICARDO SANTOS DE CASTRO	AUXILIAR TOPOGRAFO	
8517	RICARDO SANTOS NASCIMENTO	TEC ESPECIALIZADO	
13	ROBERVAL ALVES DE LIMA	SERVENTE	<i>Roberval Alves de Lima</i>
45	ROBINSON LEANDRO DE SOUZA	SERVENTE	
8018	ROBSON RODRIGUES MEIRA	MOTORISTA V PESADO	<i>Robson Rodrigues Meira</i>
32	RODRIGO GOMES BASTOS	SERVENTE	<i>Rodrigo</i>
8002	RODRIGO NUNES DOS SANTOS	MOTORISTA C COMBOIO	
8519	ROGERIO PEREIRA DA SILVA	TOPOGRAFO	
48	ROMARIO GOMES DA SILVA	SERVENTE	<i>Romario</i>
8523	RONALDO RECCHIA	MEDICO TRABALHO	
49	SIDNEI DE GODOY	SERVENTE	
8509	SILVANA NOVAIS	ANAL RESP SOCIAL	
27	TEREZIO MORAIS LACERDA	SERVENTE	
8525	THALES MURAIS E LEANDRINI	ESTAGIARIO	
8014	TIAGO MOISES BRANDAO	AUXILIAR SEGURANCA	
4007	VALDEMAR FAUSTINO DA SILVA	PEDREIRO	
28	VANDERLAN GUEDES DA SILVA	SERVENTE	<i>Vanderlan</i>
8516	WELTON BORZANI	COMPRADOR	
8010	WERBETH NOGUEIRA DOS SANTOS	APONTADOR	
7010	WILLIAM DOMINGUES VIEIRA	AUXILIAR TOPOGRAFO	<i>William Domingues Vieira</i>
7003	<i>Gilvanete da Silva Soares</i>	<i>Atendente</i>	<i>Gilvanete</i>
8506	<i>Gilvanete</i>	<i>TST</i>	<i>Gilvanete</i>

NÍVEL DE SATISFAÇÃO				
1. AVALIAÇÃO DO INSTRUTOR (A) SOBRE O TREINAMENTO APLICADO:	Supera	Atende	Razoável	Insatisfatório
	☺☺	☺	☹	☹☹
Conhecimento e interesse dos colaboradores sobre o tema		<i>x</i>		
Atitudes (Postura) dos colaboradores durante o treinamento		<i>x</i>		
Conhecimento e interesse dos colaboradores sobre o tema		<i>x</i>		
Avalie o aproveitamento geral por parte dos colaboradores sobre o tema trabalhado.		<i>x</i>		
ASSINATURA DO INSTRUTOR: <i>Rafaela Macedo</i>				



LISTA DE PRESENÇA

FQ 09.01

TÍTULO: Lista de Presença de Treinamento

REVISÃO: 05

ELABORADO POR: Comitê SGI

DATA: 18/10/2018

OBJETIVO: Sistematizar o controle de treinamento

Página 1 de 1

TREINAMENTO: INTEGRAÇÃO E TREINAMENTO ADMISSIONAL

OBJETIVO: INTEGRAÇÃO DE MEIO AMBIENTE

PGRS – Plano de Gerenciamento de Resíduos Sólidos, cuidados com a fauna (animais silvestres) e flora, limpeza e organização, poluição atmosférica, aspectos e impactos ambientais, manuseio de produtos químicos, descarte de resíduos perigosos, PBA Plano Básico Ambiental, programas de monitoramento ambiental.

INSTRUTOR DO TREINAMENTO: MARIANA CRISTINA RUGGIERO

EMPRESA: CONSÓRCIO BP - OAS\CETENCO

LOCAL: CONSÓRCIO BP - OAS\CETENCO

DATA: 12/04/2019

HORÁRIO:

TOTAL DE HORAS: 30m

Nº	Chapa	Participante	Função	Assinatura
1		Cleber Ferreira Vieira	Operador de Escavadeira	<i>Cleber Ferreira Vieira</i>
2				
3				
4				
5				
6				
7				
8				
9				
10				
11				
12				
13				
14				
15				
16				
17				

NÍVEL DE SATISFAÇÃO

1. AVALIAÇÃO DO INSTRUTOR (A) SOBRE O TREINAMENTO APLICADO:

	Supera 😊😊	Atende 😊	Razoável 😐	Insatisfatório 😞
Conhecimento e interesse dos colaboradores sobre o tema		✓		
Atitudes (Postura) dos colaboradores durante o treinamento		✓		
Conhecimento e interesse dos colaboradores sobre o tema		✓		
Avalie o aproveitamento geral por parte dos colaboradores sobre o tema trabalhado.		✓		

ASSINATURA DO INSTRUTOR:

Consórcio BP - OAS Cetenco
Mariana Cristina Ruggiero
Analista Ambiental
CRBio: 116645/01-D

longo

consórcio 	LISTA DE PRESENÇA		FQ 09.01
	TÍTULO: Lista de Presença de Treinamento		REVISÃO: 05
	ELABORADO POR: Comitê SGI		DATA: 18/10/2018
	OBJETIVO: Sistematizar o controle de treinamento		Página 1 de 1

TREINAMENTO: INTEGRAÇÃO E TREINAMENTO ADMISSIONAL

OBJETIVO: TREINAMENTOS E PROCEDIMENTOS DE SEGURANÇA DO TRABALHO E MEIO AMBIENTE

CONTEÚDO: Treinamento (NR 18 – Item 18.28); Condições e Meio Ambiente de Trabalho; Riscos da função; Apresentação da NR 6 e fazer o uso correto de todos EPI's; Informações sobre os EPC's existentes na obra; orientação e Conscientização sobre Atos Inseguros e Condições Inseguras nas atividades e frentes de trabalho na obra, **informar de IMEDIATO** todas as condições de riscos e perigos existentes na obra, fazer APR análise preliminar de risco antes de iniciar todas atividades, PT permissão de trabalho antes de iniciar as atividades.

OBS: INFORMAR DE IMEDIATO AO ENCARREGADO E A SEGURANÇA QSMS TODOS INCIDENTES E ACIDENTES.

INSTRUTOR DO TREINAMENTO: Luciano Clóvis de Oliveira

EMPRESA: CONSORCIO BDP OAS-CETENCO

LOCAL: Consorcio BDP OAS-CETENCO

HORÁRIO: 08:00 hs as 15:00 hs

DATA: 10/04/2019

TOTAL DE HORAS: 6 hs

Nº	Chapa	Participante	Função	Assinatura
1		Rafaela Ribeiro Macedo	Responsável Meio Ambiente	<i>Rafaela Ribeiro Macedo</i>
2				
3				
4				
5				
6				
7				
8				
9				
10				
11				
12				

Luciano Clóvis de Oliveira
17/04/2019

NÍVEL DE SATISFAÇÃO

1. AVALIAÇÃO DO INSTRUTOR (A) SOBRE O TREINAMENTO APLICADO:	Supera	Atende	Razoável	Insatisfatório
	☺☺	☺	☹	☹☹
Conhecimento e interesse dos colaboradores sobre o tema				
Atitudes (Postura) dos colaboradores durante o treinamento				
Conhecimento e interesse dos colaboradores sobre o tema				
Avalie o aproveitamento geral por parte dos colaboradores sobre o tema trabalhado.				

ASSINATURA DO INSTRUTOR: *Luciano Clóvis de Oliveira*
 CONSÓRCIO BP OAS-CETENCO
 Luciano Clóvis de Oliveira
 Téc. Segurança do Trabalho
 Registro: SP/0125784

LANÇADO

consórcio 	LISTA DE PRESENÇA	FQ 09.01
	TÍTULO: Lista de Presença de Treinamento	REVISÃO: 05
	ELABORADO POR: Comitê SGI	DATA: 18/10/2018
	OBJETIVO: Sistematizar o controle de treinamento	Página 1 de 1

TREINAMENTO: DDS Abul Verde - Acidentes de Trabalho
OBJETIVO: Evitar Acidentes de Trabalho
CONTEÚDO: Índice de acidentes na construção civil
 - Impacto na economia
 - acidentes comuns na construção civil
 - manuseio de ferramentas e uso de EPI

INSTRUTOR DO TREINAMENTO: Tuvini Sampaio e Carlito Jesus

LOCAL: Consorcio BDP OAS-CETENCO **DATA:** 10/04/2019

HORÁRIO: 7h30 **TOTAL DE HORAS:**

Nº	Chapa	Participante	Função	Assinatura
1	7500	OTACILIO DIAS DE SOUSA NETO	ENCARREGADO	
2	0008	SIDNEY SILVA DOS SANTOS	SERVENTE	—
3	0009	BENTO ALVES DA SILVA	SERVENTE	Bento
4	0010	RAFAEL COSTA BARROS	SERVENTE	Rafael
5	0011	JONAS VIEIRA LOPES	SERVENTE	Jonas
6	0012	ANTONIO FRANCISCO P.G JUNIOR	SERVENTE	Antonio
7	0013	DIEGO AUGUSTO DE FREITAS	SERVENTE	Diego
8	0014	MACIEL GUIMARÃES SOBRINHO	SERVENTE	—
9	0015	BRUNO JOSÉ FERREIRA	SERVENTE	—
10	0016	CLODOALDO JOSÉ DOS SANTOS	SERVENTE	Clodoaldo
11	0017	GERALT SILVA ALMEIDA	SERVENTE	Geralt
12	4000	RAIMUNDO DOS SANTOS SOUSA	PEDREIRO	Raimundo
13	6002	CARLITO DA LUZ P. DE CASTRO	CARPINTEIRO	Carlito
14	6003	REGIVALDO PERREIRA LIMA	CARPINTEIRO	Regivaldo
15	6004	REGINALDO BISPO DE SENA	CARPINTEIRO	Reginaldo
16	6005	JOÃO DE DEUS DE OLIVEIRA	CARPINTEIRO	João
17				
18				

NÍVEL DE SATISFAÇÃO

1. AVALIAÇÃO DO INSTRUTOR (A) SOBRE O TREINAMENTO APLICADO:	Supera	Atende	Razoável	Insatisfatório
	☺☺	☺	☹	☹☹
Conhecimento e interesse dos colaboradores sobre o tema	x			
Atitudes (Postura) dos colaboradores durante o treinamento	x			
Conhecimento e interesse dos colaboradores sobre o tema	x			
Avalie o aproveitamento geral por parte dos colaboradores sobre o tema trabalhado.	x			

ASSINATURA DO INSTRUTOR: 

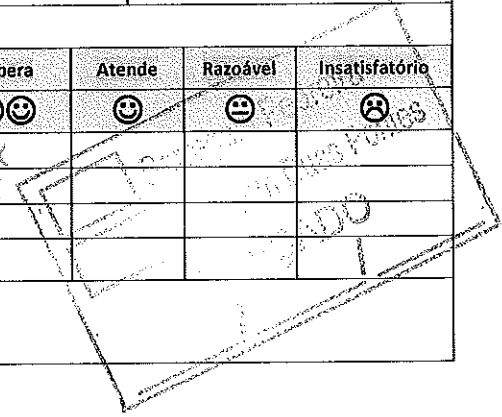



LISTA DE PRESENÇA

FQ 09.01

TÍTULO: Lista de Presença de Treinamento

REVISÃO: 05

ELABORADO POR: Comitê SGI

DATA: 18/10/2018

OBJETIVO: Sistematizar o controle de treinamento

Página 1 de 1

TREINAMENTO: DDS Azul Verde - Acidentes de Trabalho				
OBJETIVO: Evitar acidentes de Trabalho				
CONTEÚDO: Índice de acidentes na construção civil - Impacto na economia - Acidentes comuns na construção civil - manuseio de ferramentas e uso de EPI				
INSTRUTOR DO TREINAMENTO: Juvenal Sampaio e Carlito Jesus				
LOCAL: Consorcio BDP OAS-CETENCO				DATA: 10/04/2019
HORÁRIO: 7h30				TOTAL DE HORAS: 1H
Nº	Chapa	Participante	Função	Assinatura
1	7501	CARLITO JESUS MOTA	ENCARREGADO	<i>Carlito</i>
2	0002	JOÃO CARLOS GONÇALVES	SERVENTE	<i>João Carlos</i>
3	0005	DOUGLAS MENDES NASCIMENTO	SERVENTE	<i>Douglas</i>
4	0007	ADAUTO ARRUDA	SERVENTE	<i>Adauto</i>
5	4001	VALMIR PERREIRA GUIMARÃES	PEDREIRO	<i>Valmir</i>
6	4003	ANTONIO JOSÉ BISPO SENA	PEDREIRO	<i>Antonio</i>
7	4004	FRANCISCO FERREIRA CORREIA	PEDREIRO	<i>Francisco</i>
8	6000	RICARDO SUERDO AP. MACEDO	CARPINTEIRO	<i>Ricardo S.</i>
9	6006	WENDERSON LIMA PERREIRA	CARPINTEIRO	<i>Wenderson</i>
10	7000	PAULO CESAR CARRILHO	ELETRICISTA	<i>Paulo C.</i>
11	7003	GILSON DA SILVA SOARES	ELETRICISTA	<i>Gilson</i>
12	7001	GUSTAVO LUIZ ALBINO	FERRAMENTEIRO	<i>Gustavo</i>
13	8014	Liago m. Brandão	Aux. de Serv. In	<i>Liago</i>
14	8013	JOÃO GUILHERME C. ALMEIDA	APONTADOR	<i>João</i>
15	8513	Bruno dos Santos das Neves	AUX. TÉCNICO	<i>Bruno</i>
16	4006	Aguiar Aluis	Pedreiro	<i>Aluis</i>
17				
18				

NÍVEL DE SATISFAÇÃO

1. AVALIAÇÃO DO INSTRUTOR (A) SOBRE O TREINAMENTO APLICADO:

	Supera ☺☺	Atende ☺	Razoável ☹	Insatisfatório ☹☹
Conhecimento e interesse dos colaboradores sobre o tema	X			
Atitudes (Postura) dos colaboradores durante o treinamento	X			
Conhecimento e interesse dos colaboradores sobre o tema	X			
Avalie o aproveitamento geral por parte dos colaboradores sobre o tema trabalhado.	X			

ASSINATURA DO INSTRUTOR:

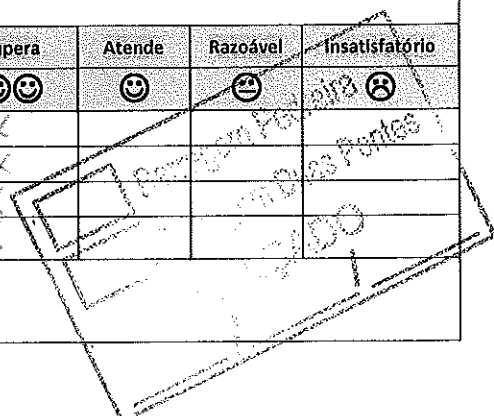

consórcio 	LISTA DE PRESENÇA	FQ 09.01
	TÍTULO: Lista de Presença de Treinamento	REVISÃO: 05
	ELABORADO POR: Comitê SGI	DATA: 18/10/2018
	OBJETIVO: Sistematizar o controle de treinamento	Página 1 de 1

TREINAMENTO: INTEGRAÇÃO E TREINAMENTO ADMISSIONAL

OBJETIVO: TREINAMENTOS E PROCEDIMENTOS DE SEGURANÇA DO TRABALHO E MEIO AMBIENTE

CONTEÚDO: Treinamento (NR 18 – Item 18.28); Condições e Meio Ambiente de Trabalho; Riscos da função; Apresentação da NR 6 e fazer o uso correto de todos EPI's; Informações sobre os EPC's existentes na obra; orientação e Conscientização sobre Atos Inseguros e Condições Inseguras nas atividades e frentes de trabalho na obra, **informar de IMEDIATO** todas as condições de riscos e perigos existentes na obra, fazer APR análise preliminar de risco antes de iniciar todas atividades, PT permissão de trabalho antes de iniciar as atividades.

OBS: INFORMAR DE IMEDIATO AO ENCARREGADO E A SEGURANÇA QSMS TODOS INCIDENTES E ACIDENTES.

INSTRUTOR DO TREINAMENTO: *Luciano Clóvis de Oliveira*

EMPRESA: CONSÓRCIO BP OAS-CETENCO *Empresa: ATLÂNTICA*

LOCAL: Consorcio BP OAS-CETENCO

DATA: 09/04/2019

HORÁRIO: 08:00 hs as 15:00 hs

TOTAL DE HORAS: 6 hs

Nº	Chapa	Participante	Função	Assinatura
1		Marcelo Aparecido de Jesus	Operador de Motosserra	<i>Marcelo</i>
2				
3				
4				
5				
6				
7				
8				
9				
10				
11				
12				
13				
14				

NÍVEL DE SATISFAÇÃO				
1. AVALIAÇÃO DO INSTRUTOR (A) SOBRE O TREINAMENTO APLICADO:	Supera	Atende	Razoável	Insatisfatório
	☺☺	☺	☹	☹☹
Conhecimento e interesse dos colaboradores sobre o tema				
Atitudes (Postura) dos colaboradores durante o treinamento				
Conhecimento e interesse dos colaboradores sobre o tema				
Avalie o aproveitamento geral por parte dos colaboradores sobre o tema trabalhado.				

ASSINATURA DO INSTRUTOR: *Luciano Clóvis de Oliveira*
CONSORCIO BP OAS - CETENCO
 Téc. Segurança do Trabalho
 Registro: SP/0125784

LANCADO



LISTA DE PRESENÇA

FQ 09.01

TÍTULO: Lista de Presença de Treinamento

REVISÃO: 05

ELABORADO POR: Comitê SGI

DATA: 18/10/2018

OBJETIVO: Sistematizar o controle de treinamento

Página 1 de 1

TREINAMENTO: PAE(PLANO DE ATENDIMENTO À EMERGÊNCIA)

OBJETIVO: APRESENTAR E ORIENTAR SOBRE O PAE

CONTEÚDO:
APRESENTAÇÃO DO PAE, FLUXOGRAMA, LOCAIS PARA ATENDIMENTO, ANIMAIS PEÇONHENTOS, INCIDÊNCIA DE RAIOS EM CAMPO ABERTO.

INSTRUTOR DO TREINAMENTO: Luciano Clóvis de Oliveira

DATA: 05/04/2019

LOCAL: Consórcio BP OAS – CETENCO

TOTAL DE HORAS: 1 h

HORÁRIO: Das 10:00 às 11:00 hs

Nº	Chapa	Participante	Função	Assinatura
1		Edvaldo Rodrigues dos Santos	Apicultor	<i>Edvaldo Rodrigues</i>
2				
3				
4				
5				
6				
7				
8				
9				
10				
11				
12				
13				
14				
15				
16				
17				

NÍVEL DE SATISFAÇÃO

1. AVALIAÇÃO DO INSTRUTOR (A) SOBRE O TREINAMENTO APLICADO:

	Supera ☺☺	Atende ☺	Razoável ☹	Insatisfatório ☹☹
Conhecimento e interesse dos colaboradores sobre o tema		X		
Atitudes (Postura) dos colaboradores durante o treinamento		X		
Conhecimento e interesse dos colaboradores sobre o tema		X		
Avalie o aproveitamento geral por parte dos colaboradores sobre o tema trabalhado.		X		

ASSINATURA DO INSTRUTOR:

CONSÓRCIO BP OAS - CETENCO
Luciano Clóvis de Oliveira
Téc. Segurança do Trabalho
Registro: SP/0125784



LISTA DE PRESENÇA

FQ 09.01

TÍTULO: Lista de Presença de Treinamento

REVISÃO: 05

ELABORADO POR: Comitê SGI

DATA: 18/10/2018

OBJETIVO: Sistematizar o controle de treinamento

Página 1 de 1

TREINAMENTO: INTEGRAÇÃO E TREINAMENTO ADMISSIONAL**OBJETIVO:** INTEGRAÇÃO DE MEIO AMBIENTE

PGRS – Plano de Gerenciamento de Resíduos Sólidos, cuidados com a fauna (animais silvestres) e flora, limpeza e organização, poluição atmosférica, aspectos e impactos ambientais, manuseio de produtos químicos, descarte de resíduos perigosos, PBA Plano Básico Ambiental, programas de monitoramento ambiental.

INSTRUTOR DO TREINAMENTO: MARIANA CRISTINA RUGGIERO**EMPRESA:** TERCEIRIZADA (à serviço das Barragens BP e BDP)**LOCAL:** CONSORCIO BP - OAS\CETENCO**DATA:** 05/04/2019**HORÁRIO:****TOTAL DE HORAS:** 30m

Nº	RG	Participante	Função	Assinatura
1	26.873.048-9	Edvaldo Rodrigues dos Santos	Apicultor	<i>Edvaldo Rodrigues</i>
2				
3				
4				
5				
6				
7				
8				
9				
10				
11				
12				
13				
14				
15				
16				<i>Edvaldo Rodrigues</i>
17				

NÍVEL DE SATISFAÇÃO

1. AVALIAÇÃO DO INSTRUTOR (A) SOBRE O TREINAMENTO APLICADO:	Supera 😊😊	Atende 😊	Razoável 😐	Insatisfatório 😞
Conhecimento e interesse dos colaboradores sobre o tema		2		
Atitudes (Postura) dos colaboradores durante o treinamento		9		
Conhecimento e interesse dos colaboradores sobre o tema		2		
Avalie o aproveitamento geral por parte dos colaboradores sobre o tema trabalhado.		8		

ASSINATURA DO INSTRUTOR:

Mariana Cristina Ruggiero
 Consórcio BDP - OAS Cetenco
 Mariana Cristina Ruggiero
 Analista Ambiental
 CRBio: 116645/01-D

	LISTA DE PRESENÇA	FQ 09.01
	TÍTULO: Lista de Presença de Treinamento	REVISÃO: 05
	ELABORADO POR: Comitê SGI	DATA: 18/10/2018
	OBJETIVO: Sistematizar o controle de treinamento	Página 1 de 1

TREINAMENTO: INTEGRAÇÃO E TREINAMENTO ADMISSIONAL

OBJETIVO: INTEGRAÇÃO DE SAÚDE

Apresentação da fauna silvicultural; a videira e pinhões secos; animar picante; Ardis aegyptia e azeites; fibra maculosa.

INSTRUTOR DO TREINAMENTO: KARINA MALTA

EMPRESA: TERCEIRIZADA (à serviço das Barragens BP e BDP)

LOCAL: CONSORCIO BP - OAS\CETENCO **DATA: 05/04/2019**

HORÁRIO: **TOTAL DE HORAS: 30m**

Nº	RG	Participante	Função	Assinatura
1	26.873048-9	Edvaldo Rodrigues dos Santos	Apicultor	<i>Rodrigues</i>
2				
3				
4				
5				
6				
7				
8				
9				
10				
11				
12				
13				
14				
15				
16				
17				

LANÇADO

Rodrigues
11/04/2019

NÍVEL DE SATISFAÇÃO

1. AVALIAÇÃO DO INSTRUTOR (A) SOBRE O TREINAMENTO APLICADO:	Supera	Atende	Razoável	Insatisfatório
	☺☺	☺	☹	☹☹
Conhecimento e interesse dos colaboradores sobre o tema		X		
Atitudes (Postura) dos colaboradores durante o treinamento		X		
Conhecimento e interesse dos colaboradores sobre o tema				
Avalie o aproveitamento geral por parte dos colaboradores sobre o tema trabalhado.				

ASSINATURA DO INSTRUTOR: *Karina R. Malta*

CONSÓRCIO BP OAS - CETENCO
Karina Ribeiro Malta
Téc. Enfermagem do Trabalho
COREN 371365 / Esp. 9668-SP

	LISTA DE PRESENÇA	FQ 09.01
	TÍTULO: Lista de Presença de Treinamento	REVISÃO: 05
	ELABORADO POR: Comitê SGI	DATA: 18/10/2018
	OBJETIVO: Sistematizar o controle de treinamento	Página 1 de 1

TREINAMENTO: INTEGRAÇÃO E TREINAMENTO ADMISSIONAL

OBJETIVO: TREINAMENTOS E PROCEDIMENTOS DE SEGURANÇA DO TRABALHO E MEIO AMBIENTE

CONTEÚDO: Treinamento (NR 18 – Item 18.28); Condições e Meio Ambiente de Trabalho; Riscos da função; Apresentação da NR 6 e fazer o uso correto de todos EPI's; Informações sobre os EPC's existentes na obra; orientação e Conscientização sobre Atos Inseguros e Condições Inseguras nas atividades e frentes de trabalho na obra, **informar de IMEDIATO** todas as condições de riscos e perigos existentes na obra, fazer APR análise preliminar de risco antes de iniciar todas atividades, PT permissão de trabalho antes de iniciar as atividades.

OBS: INFORMAR DE IMEDIATO AO ENCARREGADO E A SEGURANÇA QSMS TODOS INCIDENTES E ACIDENTES.

INSTRUTOR DO TREINAMENTO: *Produção de Serviços*

EMPRESA: CONSORCIO BP OAS-CETENCO

LOCAL: Consorcio BP OAS-CETENCO **DATA:** 05/04/2019



HORÁRIO: 08:00 hs as 15:00 hs **TOTAL DE HORAS:** 6 hs

Nº	Chapa	Participante	Função	Assinatura
1		Edvaldo Rodrigues dos Santos	Apicultor	<i>Rodrigues</i>
2				
3				
4				
5				
6				
7				
8				
9				
10				
11				
12				
13				
14				

NÍVEL DE SATISFAÇÃO				
1. AVALIAÇÃO DO INSTRUTOR (A) SOBRE O TREINAMENTO APLICADO:	Supera ☺☺	Atende ☺	Razoável ☹	Insatisfatório ☹☹
Conhecimento e interesse dos colaboradores sobre o tema		X		
Atitudes (Postura) dos colaboradores durante o treinamento		X		
Conhecimento e interesse dos colaboradores sobre o tema		X		
Avalie o aproveitamento geral por parte dos colaboradores sobre o tema trabalhado.		X		

CONSORCIO BP OAS-CETENCO
ASSINATURA DO INSTRUTOR: *Luciano Clóvis de Oliveira*
Téc. Segurança do Trabalho
Registro: SP/0125784

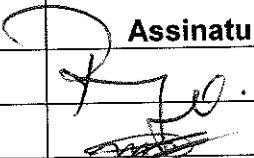
	LISTA DE PRESENÇA		FQ 09.01
	TÍTULO: Lista de Presença de Treinamento		REVISÃO: 05
	ELABORADO POR: Comitê SGI		DATA: 18/10/2018
	OBJETIVO: Sistematizar o controle de treinamento		Página 1 de 1

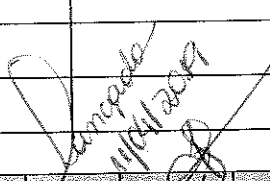
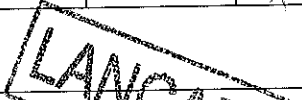
TREINAMENTO: INTEGRAÇÃO E TREINAMENTO ADMISSIONAL						
OBJETIVO: TREINAMENTOS E PROCEDIMENTOS DE SEGURANÇA DO TRABALHO E MEIO AMBIENTE						
CONTEÚDO: Treinamento (NR 18 – Item 18.28); Condições e Meio Ambiente de Trabalho; Riscos da função; Apresentação da NR 6 e fazer o uso correto de todos EPI's; Informações sobre os EPC's existentes na obra; orientação e Conscientização sobre Atos Inseguros e Condições Inseguras nas atividades e frentes de trabalho na obra, informar de IMEDIATO todas as condições de riscos e perigos existentes na obra, fazer APR análise preliminar de risco antes de iniciar todas atividades, PT permissão de trabalho antes de iniciar as atividades.						
OBS: INFORMAR DE IMEDIATO AO ENCARREGADO E A SEGURANÇA QSMS TODOS INCIDENTES E ACIDENTES.						
INSTRUTOR DO TREINAMENTO: Luciano Clóvis de Oliveira						
EMPRESA: Consorcio BP/BDP			Subcontratada: Camargo Apicultura			
LOCAL: Consorcio BP OAS-CETENCO			DATA: 04/04/2019			
HORÁRIO: 08:00 hs as 15:00 hs			TOTAL DE HORAS: 6 hs			
Nº	Chapa	Participante	Função	Assinatura		
1		Roberto Carlos Alves Camargo	Apicultor			
2		Marco Antonio Nogueira Camargo	Apicultor			
3						
4						
5						
6						
7						
8						
9						
10						
11						
12						
13						
14						
NÍVEL DE SATISFAÇÃO						
1. AVALIAÇÃO DO INSTRUTOR (A) SOBRE O TREINAMENTO APLICADO:			Supera	Atende	Razoável	Insatisfatório
			☺☺	☺	☹	☹☹
Conhecimento e interesse dos colaboradores sobre o tema				X		
Atitudes (Postura) dos colaboradores durante o treinamento				X		
Conhecimento e Interesse dos colaboradores sobre o tema				X		
Avalie o aproveitamento geral por parte dos colaboradores sobre o tema trabalhado.				X		
ASSINATURA DO INSTRUTOR:						
CONSORCIO BP OAS - CETENCO Luciano Clóvis de Oliveira Lec. Segurança do Trabalho Registro: SP/0125784						

consórcio 	LISTA DE PRESENÇA	FQ 09.01
	TÍTULO: Lista de Presença de Treinamento	REVISÃO: 05
	ELABORADO POR: Comitê SGI	DATA: 18/10/2018
	OBJETIVO: Sistematizar o controle de treinamento	Página 1 de 1

TREINAMENTO: INTEGRAÇÃO E TREINAMENTO ADMISSIONAL

OBJETIVO: INTEGRAÇÃO DE MEIO AMBIENTE

PGRS – Plano de Gerenciamento de Resíduos Sólidos, cuidados com a fauna (animais silvestres) e flora, limpeza e organização, poluição atmosférica, aspectos e impactos ambientais, manuseio de produtos químicos, descarte de resíduos perigosos, PBA Plano Básico Ambiental, programas de monitoramento ambiental.

INSTRUTOR DO TREINAMENTO: MARIANA CRISTINA RUGGIERO

EMPRESA: CONSORCIO BDP - OAS\CETENCO

LOCAL: CONSÓRCIO BP - OAS\CETENCO

DATA: 04/04/2019

HORÁRIO: **TOTAL DE HORAS:** 30m

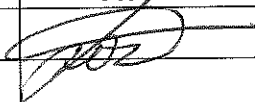
Nº	Chapa	Participante	Função	Assinatura
1	7008	Jose Vitoriano da Silva Filho	Operador de Escavadeira	
2				
3				
4				
5				
6				
7				
8				
9				
10				
11				
12				
13				
14				
15				
16				
17				

*Assinado
11/04/2019*

NÍVEL DE SATISFAÇÃO

1. AVALIAÇÃO DO INSTRUTOR (A) SOBRE O TREINAMENTO APLICADO:	Supera	Atende	Razoável	Insatisfatório
	☺☺	☺	☹	☹☹
Conhecimento e interesse dos colaboradores sobre o tema		f		
Atitudes (Postura) dos colaboradores durante o treinamento		x		
Conhecimento e interesse dos colaboradores sobre o tema		f		
Avalie o aproveitamento geral por parte dos colaboradores sobre o tema trabalhado.		f		

ASSINATURA DO INSTRUTOR: *Mariana Cristina Ruggiero*

Consortio BDP - OAS Cetenco
 Mariana Cristina Ruggiero
 Analista Ambiental
 CRBio: 116645/01-D

	LISTA DE PRESENÇA		FQ 09.01
	TÍTULO: Lista de Presença de Treinamento		REVISÃO: 05
	ELABORADO POR: Comitê SGI		DATA: 18/10/2018
	OBJETIVO: Sistematizar o controle de treinamento		Página 1 de 1

TREINAMENTO: INTEGRAÇÃO E TREINAMENTO ADMISSIONAL

OBJETIVO: TREINAMENTOS E PROCEDIMENTOS DE SEGURANÇA DO TRABALHO E MEIO AMBIENTE

CONTEÚDO: Treinamento (NR 18 – Item 18.28); Condições e Meio Ambiente de Trabalho; Riscos da função; Apresentação da NR 6 e fazer o uso correto de todos EPI's; Informações sobre os EPC's existentes na obra; orientação e Conscientização sobre Atos Inseguros e Condições Inseguras nas atividades e frentes de trabalho na obra, **informar de IMEDIATO** todas as condições de riscos e perigos existentes na obra, fazer APR análise preliminar de risco antes de iniciar todas atividades, PT permissão de trabalho antes de iniciar as atividades.

OBS: INFORMAR DE IMEDIATO AO ENCARREGADO E A SEGURANÇA QSMS TODOS INCIDENTES E ACIDENTES.

INSTRUTOR DO TREINAMENTO: Luciano Clóvis de Oliveira

EMPRESA: Consorcio BP

LOCAL: Consorcio BDP OAS-CETENCO

HORÁRIO: 08:00 hs as 15:00 hs

DATA: 04/04/2019

TOTAL DE HORAS: 6 hs

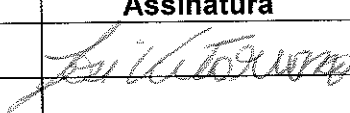
Nº	Chapa	Participante	Função	Assinatura
1	7008	José Vitoriano da Silva Filho	Operador de Escavadeira	
2				
3				
4				
5				
6				
7				
8				
9				
10				
11				
12				
13				
14				

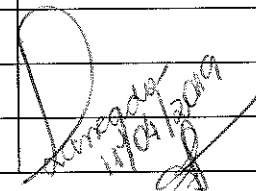
 Luciano Clóvis de Oliveira
 11/04/2019

NÍVEL DE SATISFAÇÃO

1. AVALIAÇÃO DO INSTRUTOR (A) SOBRE O TREINAMENTO APLICADO:	Supera	Atende	Razoável	Insatisfatório
	☺☺	☺	☹	☹☹
Conhecimento e interesse dos colaboradores sobre o tema		X		
Atitudes (Postura) dos colaboradores durante o treinamento		X		
Conhecimento e interesse dos colaboradores sobre o tema		X		
Avalie o aproveitamento geral por parte dos colaboradores sobre o trabalho.		X		

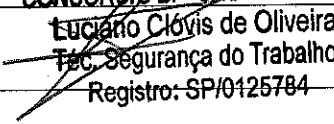
ASSINATURA DO INSTRUTOR: 
 Luciano Clóvis de Oliveira
 Téc. Segurança do Trabalho
 Registro: SP/0125784



LISTA DE PRESENÇA

FQ 09.01

TÍTULO: Lista de Presença de Treinamento

REVISÃO: 05

ELABORADO POR: Comitê SGI

DATA: 18/10/2018

OBJETIVO: Sistematizar o controle de treinamento

Página 1 de 1

TREINAMENTO: INTEGRAÇÃO E TREINAMENTO ADMISSIONAL

OBJETIVO: INTEGRAÇÃO DE SAÚDE

Apresentação da saúde ocupacional; PAE/PGR, PCA, PROERGO, PPR, PCMSO, Gestão de absenteísmo; Acidentes e primeiros socorros; animais peçonhentos; Aedes aegypti e doenças; higiene pessoal; Febre maculosa.

INSTRUTOR DO TREINAMENTO: KARINA RIBEIRO MALTA

EMPRESA: Barragem Duas Pontes

LOCAL: Consorcio BDP OAS-CETENCO

DATA: 04/04/2019

HORÁRIO: 14:30 às 15:00

TOTAL DE HORAS: 30 m

Nº	RG	Participante	Função	Assinatura
1	7008	José Vitoriano da Silva Filho	Operador de Escavadeira	<i>José Vitoriano da Silva Filho</i>
2				
3				
4				
5				
6				
7				
8				
9				
10				
11				
12				
13				
14				
15				
16				
17				

LANÇADO

NÍVEL DE SATISFAÇÃO

1. AVALIAÇÃO DO INSTRUTOR (A) SOBRE O TREINAMENTO APLICADO:	Supera ☺☺	Atende ☺	Razoável ☹	Insatisfatório ☹☹
Conhecimento e interesse dos colaboradores sobre o tema		2		
Atitudes (Postura) dos colaboradores durante o treinamento		2		
Conhecimento e interesse dos colaboradores sobre o tema		2		
Avalie o aproveitamento geral por parte dos colaboradores que participaram do trabalho.		2		

ASSINATURA DO INSTRUTOR:

Karina Ribeiro Malta
Téc. Enfermagem do Trabalho
COREN 371365 / Esp. 9668-SP

Karina Ribeiro Malta

consórcio 	LISTA DE PRESENÇA	FQ 09.01
	TÍTULO: Lista de Presença de Treinamento	REVISÃO: 04
	ELABORADO POR: Comitê SGI	DATA: 01/06/2015
	OBJETIVO: Sistematizar o controle de treinamento	Página 1 de 1

TREINAMENTO: NR12 MÁQUINAS E EQUIPAMENTOS

OBJETIVO: ORIENTAR, CONSCIENTIZAR SOBRE MASUSEIO E OPERAÇÃO DE MÁQUINAS E EQUIPAMENTOS

Apresentação da Norma NR 12
Cenário Brasileiro de Acidentes de Trabalho, Estrutura da NR 12
Pontos importantes para você saber da NR 12, Princípios Gerais
Arranjo Físico e Instalações, Instalações e Dispositivos Elétricos
Dispositivos de Partida, Acionamento e Parada Sistemas de Segurança
Dispositivos de Parada de Emergência, Meios de Acesso Permanentes
Componentes Pressurizados, Transportadores de Materiais
Aspectos Ergonômicos nos Trabalhos em Máquinas e Equipamentos
Riscos Adicionais

Manutenção, Inspeção, Preparação, Ajustes e Reparos Sinalização
Manuais Procedimentos de segurança

INSTRUTOR DO TREINAMENTO: Luciano Clóvis de Oliveira

LOCAL: Consorcio BDP OAS-CETENCO **DATA:** 04/04/2019

HORÁRIO: 09:30 as 11:30 hs **TOTAL DE HORAS:** 2 hs

Nº	Chapa	Participante	Função	Assinatura
1	7008	José Vitoriano da Silva Filho	Operador Escavadeira	
2				
3				
4				
5				
6				
7				
8				
9				
10				
11				
12				
13				
14				
15				

Luciano Clóvis de Oliveira
04/04/2019

NÍVEL DE SATISFAÇÃO

1. AVALIAÇÃO DO INSTRUTOR (A) SOBRE O TREINAMENTO APLICADO:	Supera	Atende	Razoável	Insatisfatório
	☺☺	☺	☹	☹☹
Conhecimento e interesse dos colaboradores sobre o tema		X		
Atitudes (Postura) dos colaboradores durante o treinamento		X		
Conhecimento e interesse dos colaboradores sobre o tema		X		
Avalie o aproveitamento geral por parte dos colaboradores sobre o tema trabalhado.		X		

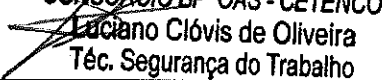
ASSINATURA DO INSTRUTOR: 
Luciano Clóvis de Oliveira
Téc. Segurança do Trabalho
Registro: SP/0125784

consórcio 	LISTA DE PRESENÇA	FQ 09.01
	TÍTULO: Lista de Presença de Treinamento	REVISÃO: 05
	ELABORADO POR: Comitê SGI	DATA: 18/10/2018
	OBJETIVO: Sistematizar o controle de treinamento	Página 1 de 1

TREINAMENTO: PAE(PLANO DE ATENDIMENTO À EMERGÊNCIA)						
OBJETIVO: APRESENTAR E ORIENTAR SOBRE O PAE						
CONTEÚDO: APRESENTAÇÃO DO PAE, FLUXOGRAMA, LOCAIS PARA ATENDIMENTO, ANIMAIS PEÇONHENTOS, INCIDÊNCIA DE RAIOS EM CAMPO ABERTO.						
INSTRUTOR DO TREINAMENTO: Luciano Clóvis de Oliveira						
LOCAL: Consórcio BDP OAS – CETENCO			DATA: 04/04/2019			
HORÁRIO: Das 10:00 às 11:00 hs			TOTAL DE HORAS: 1 h			
Nº	Chapa	Participante	Função	Assinatura		
1	7008	José Vitoriano da Silva Filho	Operador de Escavadeira	<i>José Vitoriano da Silva Filho</i>		
2						
3						
4						
5						
6						
7						
8						
9						
10						
11						
12						
13						
14						
15						
16						
17						
NÍVEL DE SATISFAÇÃO						
1. AVALIAÇÃO DO INSTRUTOR (A) SOBRE O TREINAMENTO APLICADO:			Supera	Atende	Razoável	Insatisfatório
			☺☺	☺	☹	☹☹
Conhecimento e interesse dos colaboradores sobre o tema				X		
Atitudes (Postura) dos colaboradores durante o treinamento				X		
Conhecimento e interesse dos colaboradores sobre o tema				X		
Avalie o aproveitamento geral por parte dos colaboradores sobre o tema trabalhado.				X		
ASSINATURA DO INSTRUTOR: <i>Luciano Clóvis de Oliveira</i> CONSÓRCIO BDP OAS - CETENCO Téc. Segurança do Trabalho Registro: SP/0125784						



LISTA DE PRESENÇA

FQ 09.01

TÍTULO: Lista de Presença de Treinamento

REVISÃO: 05

ELABORADO POR: Comitê SGI

DATA: 18/10/2018

OBJETIVO: Sistematizar o controle de treinamento

Página 1 de 1

TREINAMENTO: Direção Defensiva**OBJETIVO:** Orientar e Conscientizar a Prática de Direção Defensiva**CONTEÚDO:** Conceito de direção defensiva, principais causas de acidentes; comportamento; do condutor; acessórios de segurança e seu funcionamento; distância de segurança X espaço de frenagem; retrovisores; bebidas e drogas lícitas/ilícitas X direção; estudo de casos.**INSTRUTOR DO TREINAMENTO:** Luciano Clóvis de Oliveira**LOCAL:** Consorcio BDP OAS-CETENCO**DATA:** 04/04/2019**HORÁRIO:** 08:30 as 10:30 hs**TOTAL DE HORAS:** 2 hs

Nº	Chapa	Participante	Função	Assinatura
1	7008	José Vitoriano da Silva Filho	Operador Escavadeira	<i>José Vitoriano</i>
2				
3				
4				
5				
6				
7				
8				
9				
10				
11				
12				



NÍVEL DE SATISFAÇÃO

1. AVALIAÇÃO DO INSTRUTOR (A) SOBRE O TREINAMENTO APLICADO:

	Supera 😊😊	Atende 😊	Razoável 😐	Insatisfatório 😞
Conhecimento e interesse dos colaboradores sobre o tema		X		
Atitudes (Postura) dos colaboradores durante o treinamento		X		
Conhecimento e interesse dos colaboradores sobre o tema		X		
Avalie o aproveitamento geral por parte dos colaboradores sobre o tema trabalhado.		X		

ASSINATURA DO INSTRUTOR:

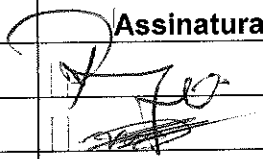
consórcio 	LISTA DE PRESENÇA		FQ 09.01
	TÍTULO: Lista de Presença de Treinamento		REVISÃO: 05
	ELABORADO POR: Comitê SGI		DATA: 18/10/2018
	OBJETIVO: Sistematizar o controle de treinamento		Página 1 de 1

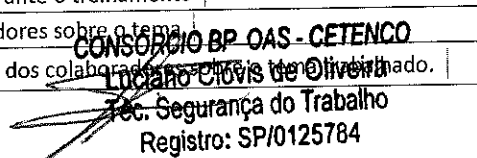
TREINAMENTO: PAE(PLANO DE ATENDIMENTO À EMERGÊNCIA)						
OBJETIVO: APRESENTAR E ORIENTAR SOBRE O PAE						
CONTEÚDO: APRESENTAÇÃO DO PAE, FLUXOGRAMA, LOCAIS PARA ATENDIMENTO, ANIMAIS PEÇONHENTOS, INCIDÊNCIA DE RAIOS EM CAMPO ABERTO.						
INSTRUTOR DO TREINAMENTO: Luciano Clóvis de Oliveira						
LOCAL: Consórcio BP/BDP OAS – CETENCO			DATA: 04/04/2019			
HORÁRIO: Das 10:00 às 11:00 hs			TOTAL DE HORAS: 1 h			
Nº	Chapa	Participante	Função	Assinatura		
1		Roberto Carlos Alves Camargo	Apicultor			
2		Marco Antonio Nogueira	Apicultor			
3						
4						
5						
6						
7						
8						
9						
10						
11						
12						
13						
14						
15						
16						
17						
NÍVEL DE SATISFAÇÃO						
1. AVALIAÇÃO DO INSTRUTOR (A) SOBRE O TREINAMENTO APLICADO:			Supera ☺☺	Atende ☺	Razoável ☹	Insatisfatório ☹
Conhecimento e interesse dos colaboradores sobre o tema				X		
Atitudes (Postura) dos colaboradores durante o treinamento				X		
Conhecimento e interesse dos colaboradores sobre o tema				X		
Avalie o aproveitamento geral por parte dos colaboradores sobre o treinamento.				X		
ASSINATURA DO INSTRUTOR:			 CONSORCIO BP OAS - CETENCO Luciano Clóvis de Oliveira Tec. Segurança do Trabalho Registro: SP/0125784			

LAIPANO

consórcio 	LISTA DE PRESENÇA	FQ 09.01
	TÍTULO: Lista de Presença de Treinamento	REVISÃO: 05
	ELABORADO POR: Comitê SGI	DATA: 18/10/2018
	OBJETIVO: Sistematizar o controle de treinamento	Página 1 de 1

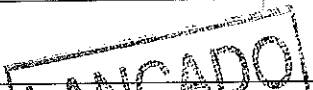
TREINAMENTO: PAE(PLANO DE ATENDIMENTO À EMERGÊNCIA)							
OBJETIVO: APRESENTAR E ORIENTAR SOBRE O PAE							
CONTEÚDO: APRESENTAÇÃO DO PAE, FLUXOGRAMA, LOCAIS PARA ATENDIMENTO, ANIMAIS PEÇONHENTOS, INCIDÊNCIA DE RAIOS EM CAMPO ABERTO.							
INSTRUTOR DO TREINAMENTO: Luciano Clóvis de Oliveira							
LOCAL: Consórcio BP OAS – CETENCO				DATA: 03/04/2019			
HORÁRIO: Das 10:00 às 11:00 hs				TOTAL DE HORAS: 1 h			
Nº	Chapa	Participante	Função	Assinatura			
1		AKIRA USSAMI	Engenheiro Civil	<i>A. Usami</i>			
2							
3							
4							
5							
6							
7							
8							
9							
10							
11							
12							
13							
14							
15							
16							
17							
NÍVEL DE SATISFAÇÃO							
1. AVALIAÇÃO DO INSTRUTOR (A) SOBRE O TREINAMENTO APLICADO:				Supera 😊😊	Atende 😊	Razoável 😐	Insatisfatório 😞
Conhecimento e interesse dos colaboradores sobre o tema							
Atitudes (Postura) dos colaboradores durante o treinamento							
Conhecimento e interesse dos colaboradores sobre o tema							
Avalie o aproveitamento geral por parte dos colaboradores sobre o tema trabalhado.							
ASSINATURA DO INSTRUTOR:							
CONSORCIO BP OAS - CETENCO Luciano Clóvis de Oliveira Téc. Segurança do Trabalho Registro: SP/0125784				<i>Luciano</i> 11/04/2019			



LISTA DE PRESENÇA

FQ 09.01

TÍTULO: Lista de Presença de Treinamento

REVISÃO: 05

ELABORADO POR: Comitê SGI

DATA: 18/10/2018

OBJETIVO: Sistematizar o controle de treinamento

Página 1 de 1

TREINAMENTO: INTEGRAÇÃO E TREINAMENTO ADMISSIONAL**OBJETIVO:** TREINAMENTOS E PROCEDIMENTOS DE SEGURANÇA DO TRABALHO E MEIO AMBIENTE

CONTEÚDO: Treinamento (NR 18 – Item 18.28); Condições e Meio Ambiente de Trabalho; Riscos da função; Apresentação da NR 6 e fazer o uso correto de todos EPI's; Informações sobre os EPC's existentes na obra; orientação e Conscientização sobre Atos Inseguros e Condições Inseguras nas atividades e frentes de trabalho na obra, **informar de IMEDIATO** todas as condições de riscos e perigos existentes na obra, fazer APR análise preliminar de risco antes de iniciar todas atividades, PT permissão de trabalho antes de iniciar as atividades.

OBS: INFORMAR DE IMEDIATO AO ENCARREGADO
E A SEGURANÇA QSMS TODOS INCIDENTES E ACIDENTES.

INSTRUTOR DO TREINAMENTO:*Luciano Clóvis de Oliveira***EMPRESA:** CONSORCIO BP OAS-CETENCO**LOCAL:** Consorcio BP OAS-CETENCO**DATA:** 03/04/2019**HORÁRIO:** 08:00 hs as 15:00 hs**TOTAL DE HORAS:** 6 hs

Nº	Chapa	Participante	Função	Assinatura
1		AKIRA USSAMI	ENGENHEIRO CIVIL	<i>akirussami</i>
2				
3				
4				
5				
6				
7				
8				
9				
10				
11				
12				
13				
14				

NÍVEL DE SATISFAÇÃO

1. AVALIAÇÃO DO INSTRUTOR (A) SOBRE O TREINAMENTO APLICADO:

Supera	Atende	Razoável	Insatisfatório
☺☺	☺	☺	☹
	X		
	X		
	X		
	X		

Conhecimento e interesse dos colaboradores sobre o tema

Atitudes (Postura) dos colaboradores durante o treinamento

Conhecimento e interesse dos colaboradores sobre o tema

Avalie o aproveitamento geral por parte dos colaboradores sobre o tema trabalhado.

ASSINATURA DO INSTRUTOR:

Luciano Clóvis de Oliveira
Téc. Segurança do Trabalho

Registro: SP/0125784

Luciano Clóvis de Oliveira
11/04/2019